

## Encuesta a Egresados de Doctorado

### Informe de Inserción Laboral de los egresados de Doctorado de la UAH

#### GLOBAL

#### CURSO FINALIZACIÓN

20-21

#### TASA DE RESPUESTA

Questionarios		Nº Respuestas
Enviados		185
Recibidos		105
<b>Tasa de respuesta</b>		<b>56,76%</b>
<b>Tasa de Empleabilidad</b>		<b>92,77%</b>

<b>I.</b>	<b>Características del Doctorado</b>
I.1	Modalidad
I.2	Tiempo de duración
I.3	Tesis realizada
I.4	Remuneración económica para la realización del doctorado
I.5	Relación actual con la UAH
<b>II.</b>	<b>Inserción</b>
II.1	Situación laboral durante el doctorado
II.2	Situación laboral actual
II.3	Tasa de empleabilidad
II.4	Razones por las que no han encontrado empleo
II.5	Grado de inserción
<b>III.</b>	<b>Calidad de la inserción</b>
III.1	Tipo de empleo
III.2	Tipo de relación laboral
III.3	Nivel de ingresos
III.4	Categoría profesional
III.5	Nivel de estudios requerido
<b>IV.</b>	<b>Descripción de la empresa</b>
IV.1	Tipo de organización
IV.2	Tamaño de la organización
IV.3	Localización de la organización
<b>V.</b>	<b>Valoración del estudio cursado frente al puesto actual</b>

**I. Características del Doctorado**

**I.1 Modalidad**

Modalidad	Núm.	%
Tiempo parcial	35	33,33%
Tiempo completo	57	54,29%
Mixto	6	5,71%
NS/NC	7	6,7%
<b>Total</b>	<b>105</b>	<b>100,0%</b>

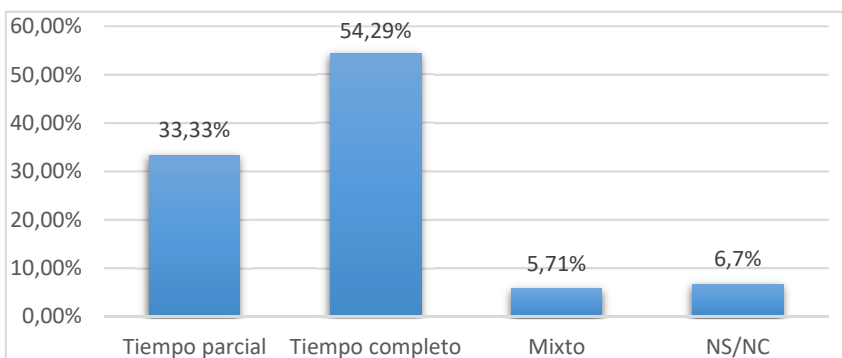

**I.2 Tiempo de duración**

Tiempo de duración	Nº Respuestas	%
Menos de 3 años	2	1,90%
3 años	13	12,38%
4 años	36	34,29%
5 años	31	29,52%
6 años	8	7,6%
7 años o más	8	7,62%
NS/NC	7	6,7%
<b>Total</b>	<b>105</b>	<b>100,0%</b>

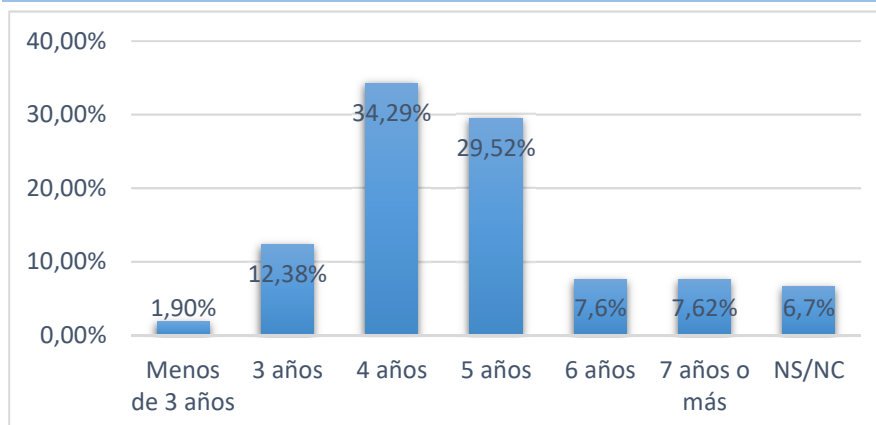

**I.3 Tesis realizada**

Características	Nº Respuestas	%
Estancias en el extranjero (A)	47	44,76%
Mención Internacional	37	35,24%
Regimén de Cotutela	9	8,57%
Doctorado Industrial	2	1,90%
Compendio de Artículos	29	27,62%
Premio Extraordinario de Doctorado	23	21,90%
Otros Premios	25	23,81%

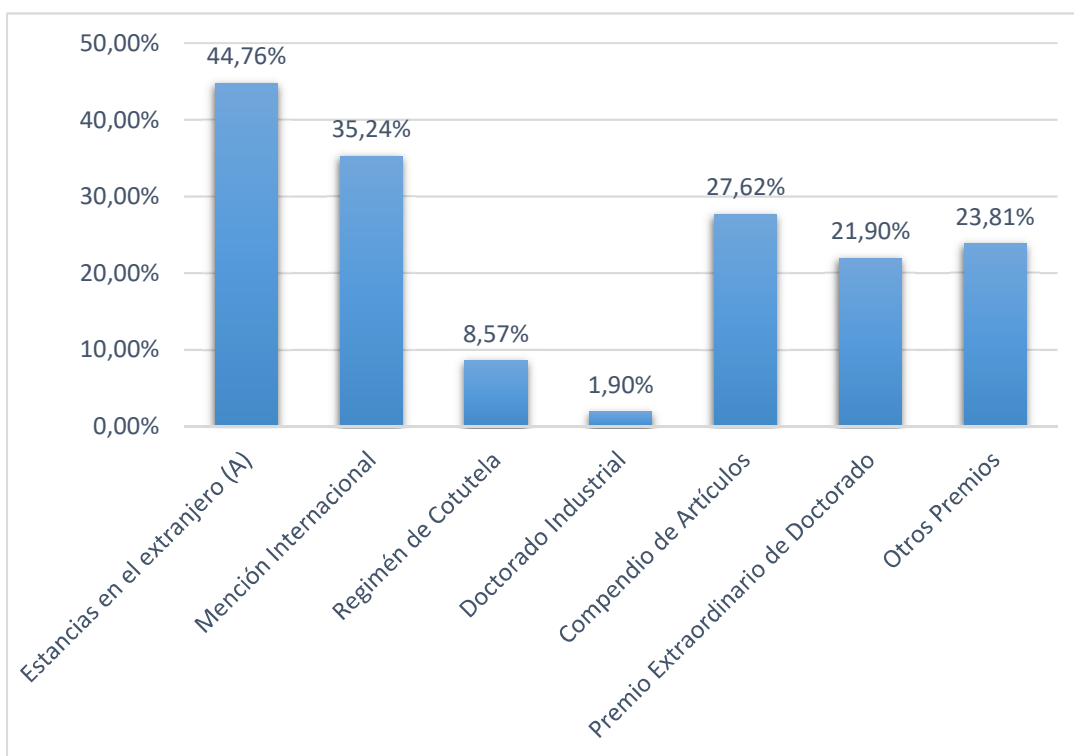

(A) Estancias en el extranjero

Número de estancias	Nº Respuestas	%
1	32	30,48%
2	9	8,57%
3	4	3,81%
Más de 4	1	0,95%
<b>TOTAL</b>	<b>46</b>	<b>43,81%</b>

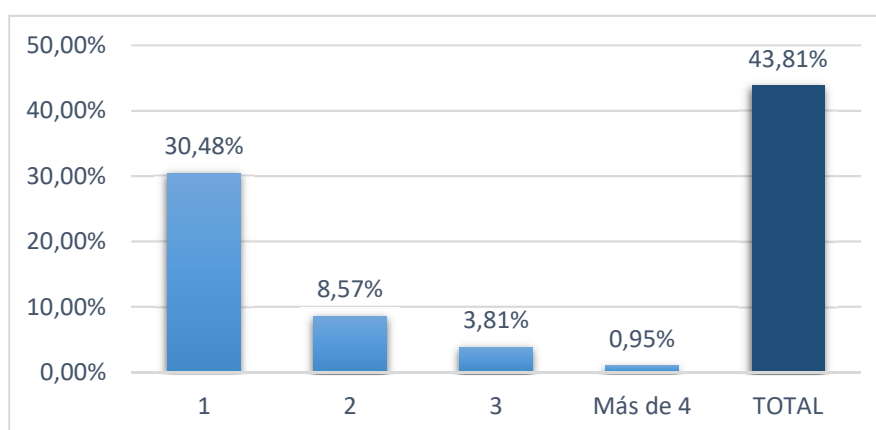

Número de meses	Nº Respuestas	%
[3,6)	31	67,39%
[6,12)	9	19,57%
Un año o más	6	13,04%
<b>TOTAL</b>	<b>46</b>	<b>100,00%</b>

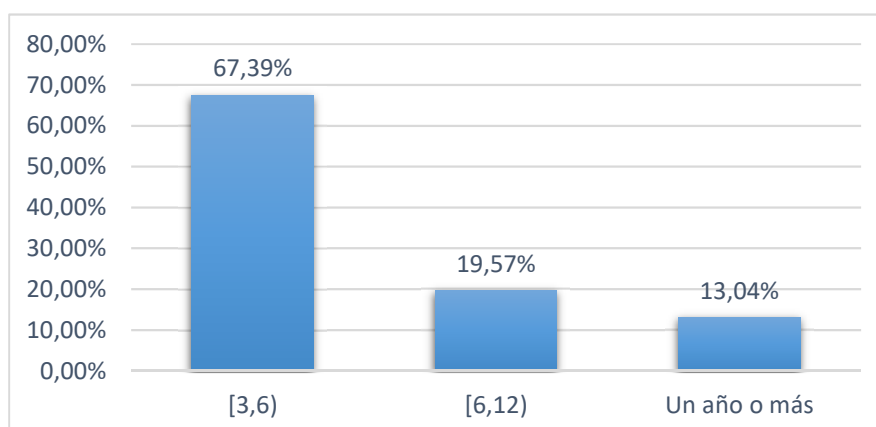

Número medio de meses	8,33
-----------------------	------

**I.4 Remuneración económica para la realización del doctorado**

Situación	Nº Respuestas	%
<b>SÍ</b>	<b>51</b>	<b>48,57%</b>
Beca o contrato con Universidad o Centro de investigación	42	40,00%
Contrato laboral de empresa	4	3,81%
Tuve otras becas	5	4,76%
<b>NO</b>	<b>47</b>	<b>44,76%</b>
Trabajo remunerado a tiempo completo	36	34,29%
Trabajo remunerado a tiempo parcial	6	5,71%
Tenía empleos esporádicos	1	0,95%
No estaba trabajando	4	3,81%
<b>No contesta</b>	<b>7</b>	<b>6,67%</b>
<b>Total</b>	<b>105</b>	<b>100,00%</b>

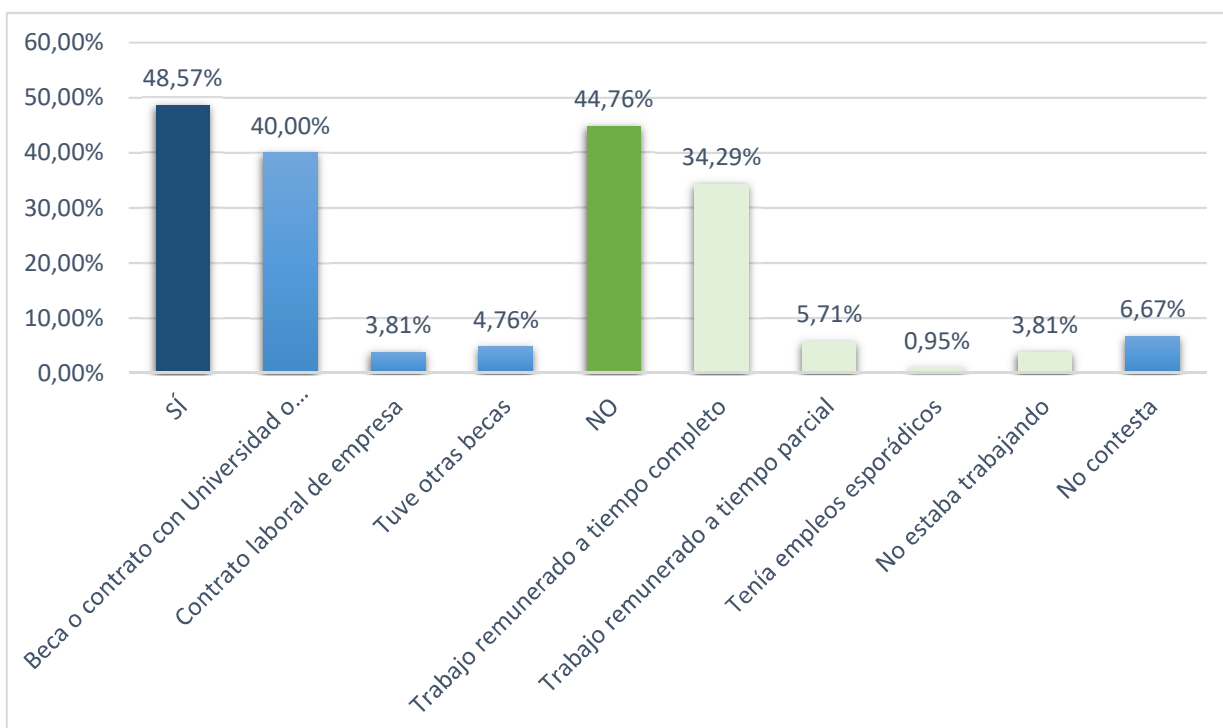

**I.5 Relación actual con la UAH**

Situación	Nº Respuestas	%
<b>No</b>	<b>8</b>	<b>7,62%</b>
<b>Sí</b>	<b>66</b>	<b>62,86%</b>
Con el Director de Tesis	57	54,29%
Otros Profesores Prog. Doctorado	21	20,00%
Otras personas/unidades	20	19,05%
<b>No contesta</b>	<b>30</b>	<b>28,57%</b>

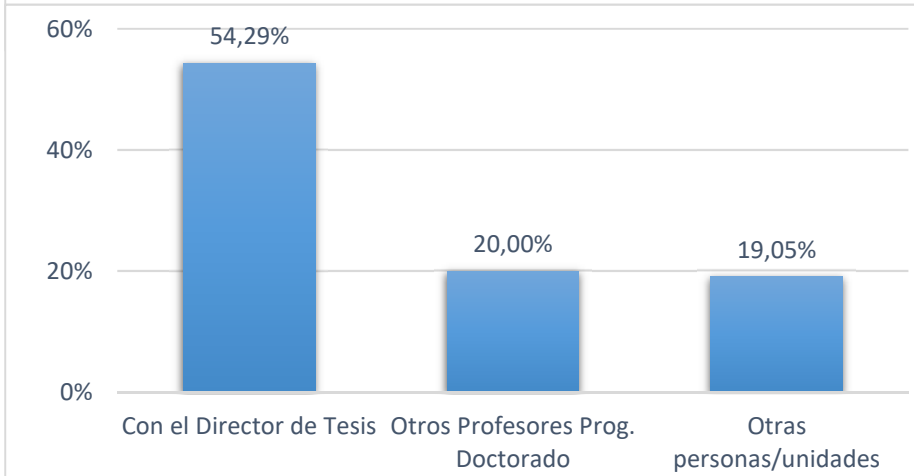
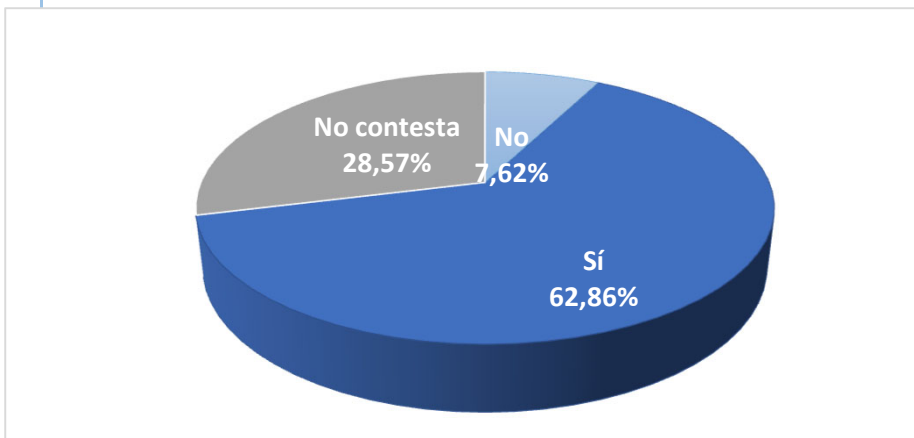

Tipo de actividad	Nº Respuestas	%
Conferencias	17	25,76%
Proyectos de I+D	18	27,27%
Cursos	15	22,73%
Participación en publicaciones	23	34,85%
Otras actividades	44	66,67%

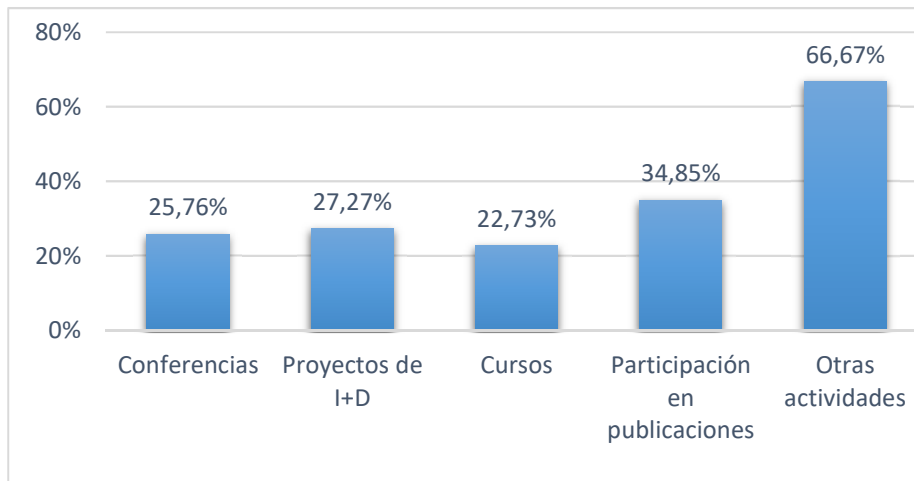



**II.1 Situación laboral durante el doctorado**

Situación Laboral	Nº Respuestas	%
Empleado	94	95,92%
Desempleado	4	4,08%
No contesta	7	
<b>Total</b>	<b>105</b>	<b>100,0%</b>



**II.2 Situación laboral actual**

Situación Laboral	Nº Respuestas	%
Empleado	77	92,77%
Desempleado	6	7,23%
No contesta	22	
<b>Total</b>	<b>105</b>	<b>100,00%</b>

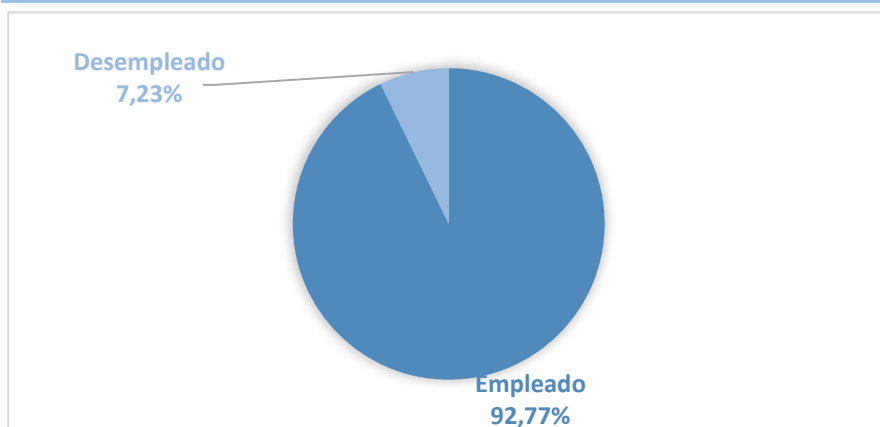

Cambios en la situación laboral del doctorado a situación actual

Empleados durante la realización la tesis	Nº Respuestas	%
Continúan con el mismo empleo	30	37,50%
Tiene otro empleo diferente	45	56,25%
Desempleados	5	6,25%
<b>Total</b>	<b>80</b>	<b>100,00%</b>

Desempleados durante la realización la tesis	Nº Respuestas	%
Han encontrado empleo	2	66,67%
Continúan desempleados	1	33,33%
<b>Total</b>	<b>3</b>	<b>100,00%</b>

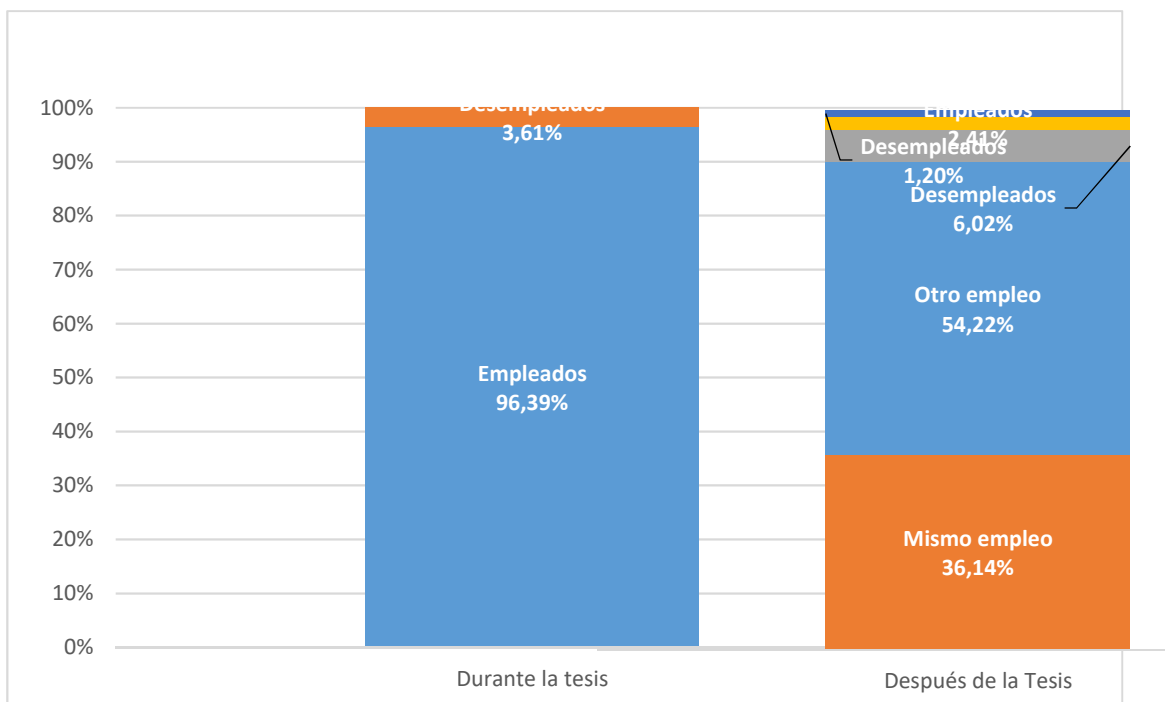

II.3 Tasa de empleabilidad

**Tasa de empleabilidad 92,77%**

**II.4 Razones por las que no han encontrado empleo**

Razón*	Nº Respuestas	%
Continúan buscando	2	33,33%
Seguir estudiando	-	0,00%
Preparar oposiciones	1	16,67%
Motivos personales o familiares	3	50,00%
Ofertas no se ajustan al perfil	-	0,00%
Otras razones	-	0,00%

\* las razones no son excluyentes

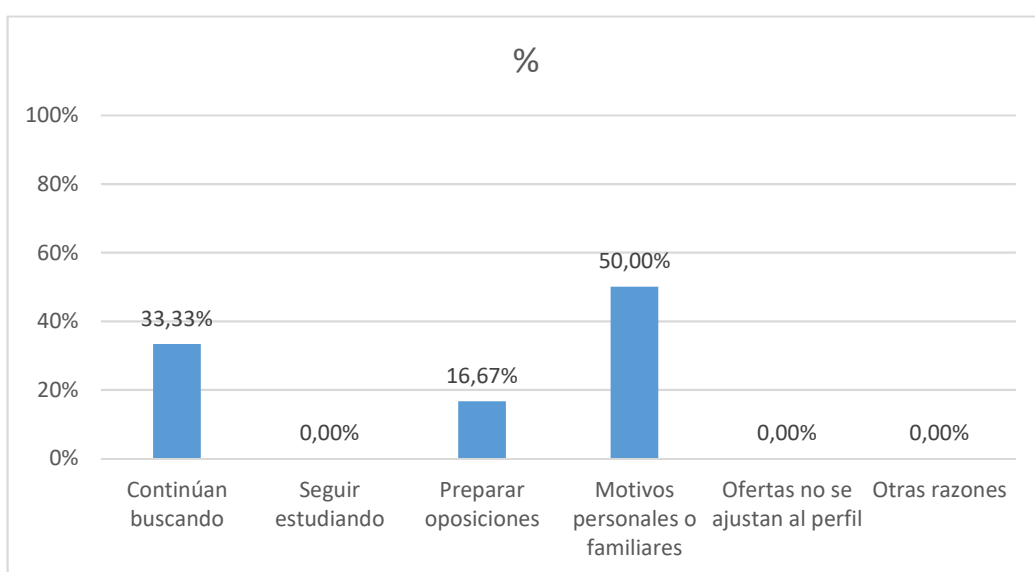

**II.5 Grado de inserción**

*Grado de Inserción, porcentaje de egresados que se encuentran empleados en el momento de cumplimentar el cuestionario o no están buscando empleo por estar preparando oposiciones o continúan estudiando*

Grado de inserción	Nº Respuestas	%
Empleados	77	92,77%
Preparando oposiciones en exclusividad	0	0,00%
Siguen estudiando en exclusividad	0	0,00%
<b>Grado de inserción</b>	<b>77</b>	<b>92,77%</b>

**III. Calidad de la inserción**

**III.1 Tipo de empleo**

Tipo de empleo	Nº Respuestas	%
Indefinido	32	41,56%
Temporal	38	49,35%
Otros	5	6,49%
No contesta	2	2,60%
<b>Total</b>	<b>77</b>	<b>100,00%</b>

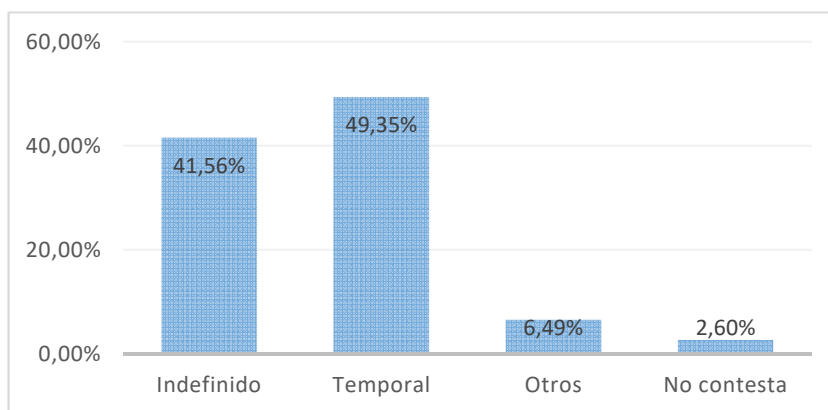

**III.2 Tipo de relación laboral**

Tipo de empleo	Nº Respuestas	%
Funcionario	23	29,87%
Por cuenta ajena	27	35,06%
Contrato Posdoctoral	13	16,88%
Beca	3	3,90%
Otros	9	11,69%
No contesta	2	2,60%
<b>Total</b>	<b>77</b>	<b>100,00%</b>

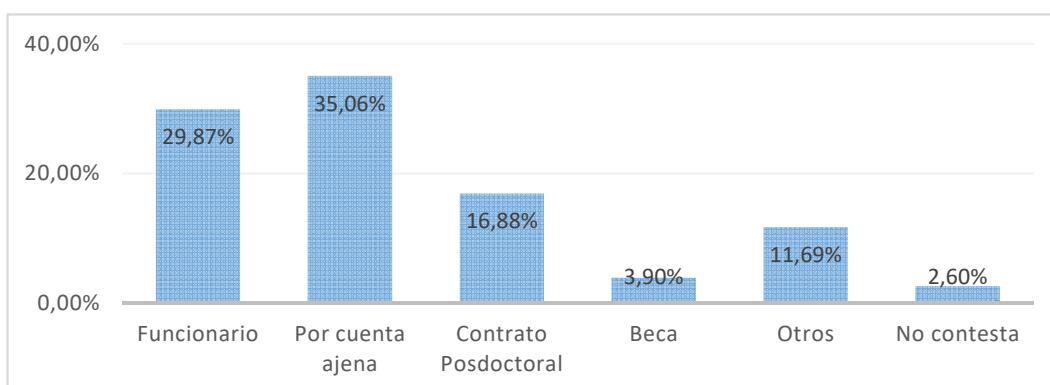

### III.3 Nivel de ingresos

Salario bruto anual	Nº Respuestas	%
< 14000€	3	3,90%
14000€ – 20000€	10	12,99%
20001€ - 28000€	16	20,78%
28001€ - 42000€	24	31,17%
42001€ - 56000€	5	6,49%
> 56000€	11	14,29%
No especifica	6	7,79%
No constesta	2	2,60%
<b>Total</b>	<b>77</b>	<b>100,00%</b>

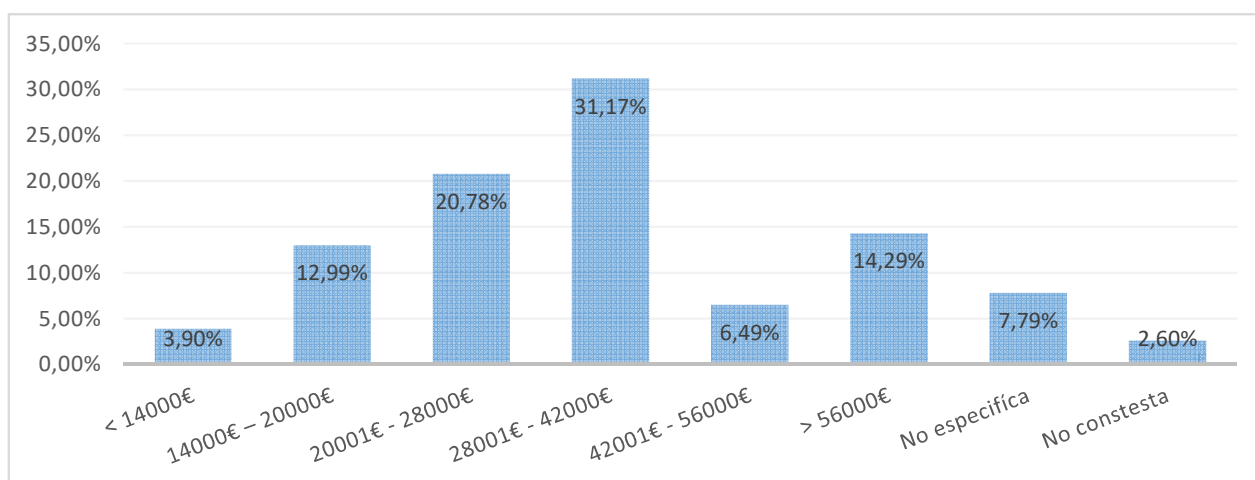

III.4 Categoría profesional

Categoría	Nº Respuestas	%
Directores y gerentes	3	3,90%
Técnicos profesionales científicos e intelectuales	69	89,61%
Técnicos y profesionales de apoyo	-	0,00%
Empleados contables, administrativos y otros empleados de oficina	2	2,60%
Trabajadores de servicios de restauración, personales, protección y vendedores	-	0,00%
Trabajadores cualificados en el sector agrícola, ganadero, forestal y pesquero	-	0,00%
Artesanos y trabajadores cualificados de la industria manufacturera y la construcción	-	0,00%
Operadores de instalaciones y maquinaria, instaladores, montadores	-	0,00%
Ocupaciones elementales	1	1,30%
NS/NC	2	2,60%
<b>Total</b>	<b>77</b>	<b>100,00%</b>

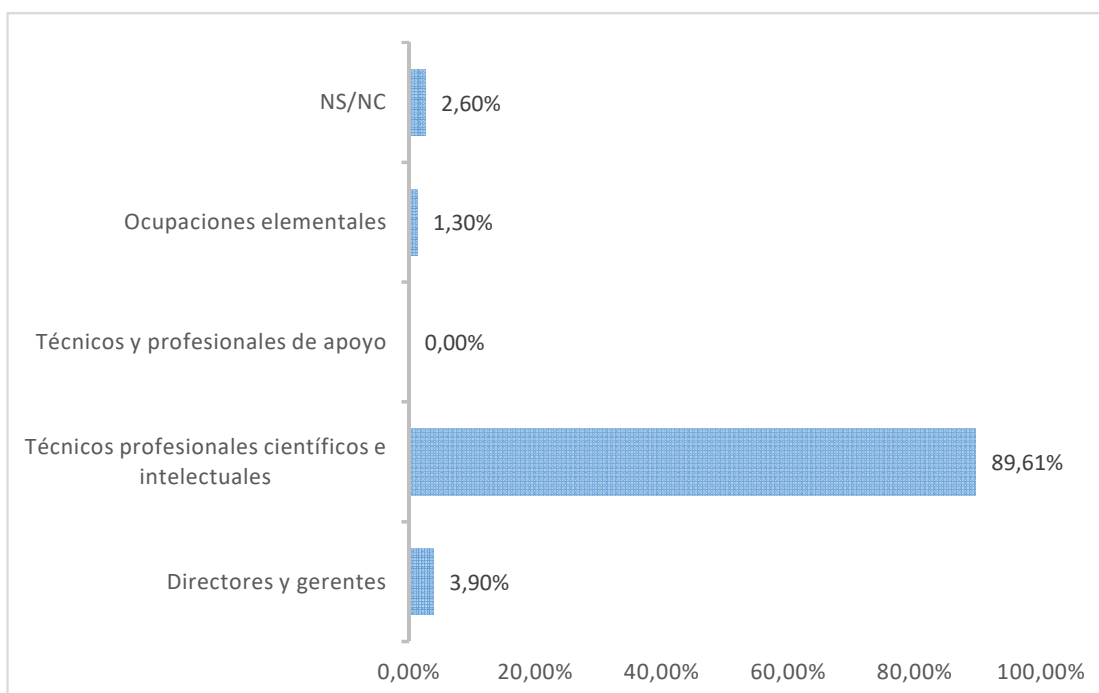

### III.5 Nivel de estudios requerido

Categoría	Nº Respuestas	%
Doctorado	39	50,65%
Máster	15	19,48%
Grado (diplomatura o licenciatura)	21	27,27%
Bachillerato/Formación Profesional	-	0,00%
ESO	-	0,00%
No contesta	2	2,60%
<b>Total</b>	<b>77</b>	<b>100,00%</b>

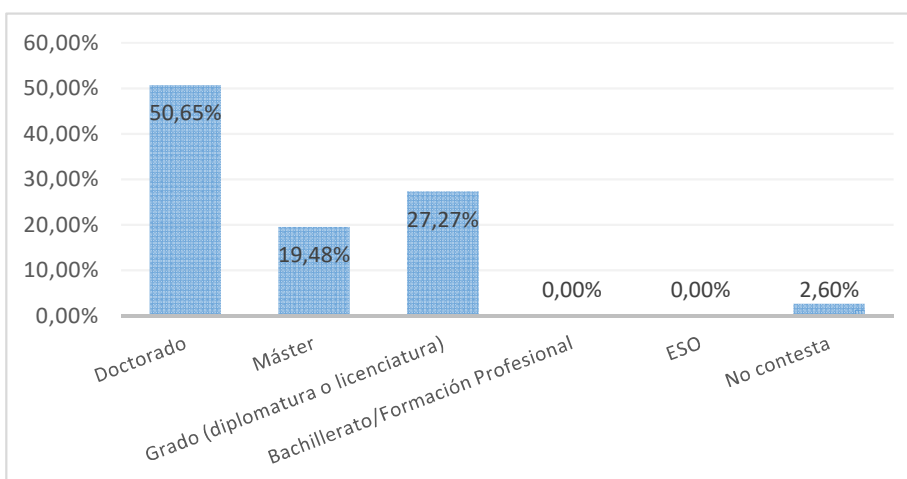

## IV. Descripción de la empresa

### IV.1 Tipo de organización

Tipo de organización	Nº Respuestas	%
Universidad	38	49,35%
Educación no universitaria	8	10,39%
Investigación en centros no universii	4	5,19%
Administración pública	8	10,39%
Empresa o sector privado no I+D	4	5,19%
Empresa o sector privado I+D	5	6,49%
No contesta	8	10,39%
NS/NC	2	2,60%
<b>Total</b>	<b>77</b>	<b>100,00%</b>

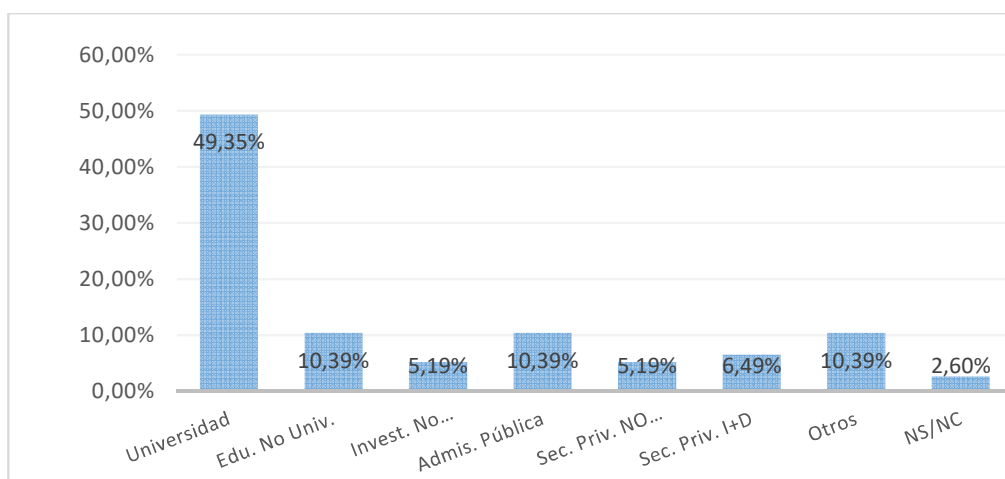

## IV.2 Tamaño de la organización

Tamaño	Nº Respuestas	%
< 10 empleados	2	2,60%
10 a 20 empleados	2	2,60%
21 a 50 empleados	4	5,19%
51 a 250 empleados	12	15,58%
> 250 empleados	55	71,43%
No contesta	2	2,60%
<b>Total</b>	<b>77</b>	<b>100,00%</b>



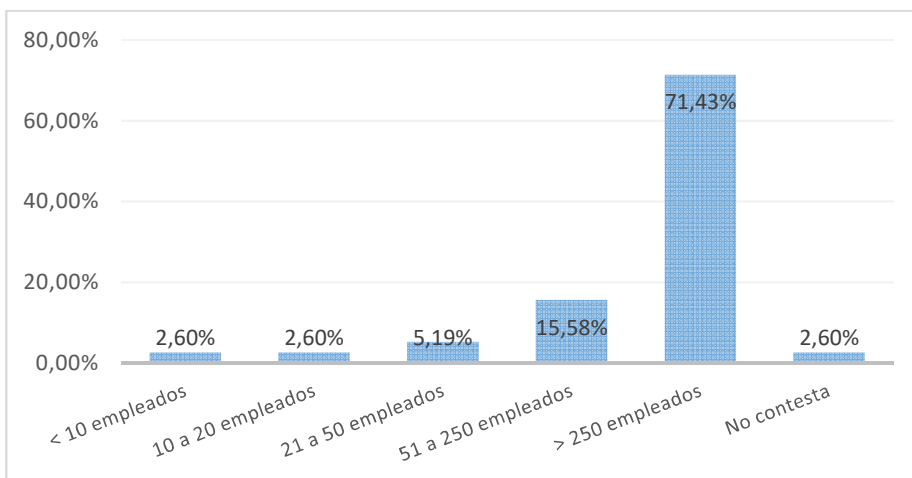

### IV.3 Localización de la organización

Localización	Nº Respuestas	%
Comunidad de Madrid	46	59,74%
Castilla-La Mancha	3	3,90%
Resto de España	8	10,39%
Unión Europea	3	3,90%
Otros países	15	19,48%
NS/NC	2	2,60%
<b>Total</b>	<b>77</b>	<b>100,00%</b>

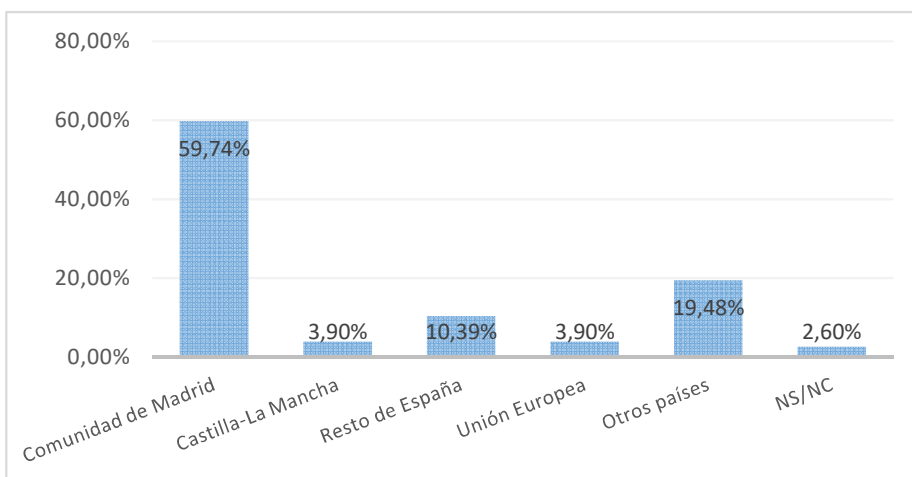

**V. Valoración del estudio cursado frente al puesto actual**

	Valor medio (escala 0 a 10)	Moda	Desv. Típ.
Las funciones del trabajo son propias de la formación de Doctor	7,87	10	2,93
El título de Doctor me ha ayudado a conseguir o mejorar un empleo	8,10	10	3,05
Mi trabajo está relacionado con mi Tesis Doctoral	8,13	10	2,41
Estoy satisfecho con mi trabajo actual	8,34	10	2,21
<b>Global</b>	<b>8,11</b>	<b>10</b>	<b>2,67</b>

