

Encuesta a Egresados de Doctorado



Informe de Inserción Laboral de los egresados de Doctorado de la UAH

GLOBAL

CURSO FINALIZACIÓN

21-22

TASA DE RESPUESTA

Questionarios		Nº Respuestas
Enviados		188
Recibidos		105
Tasa de respuesta		55,85%
Tasa de Empleabilidad		94,74%

I.	Características del Doctorado
I.1	Modalidad
I.2	Tiempo de duración
I.3	Tesis realizada
I.4	Remuneración económica para la realización del doctorado
I.5	Relación actual con la UAH
II.	Inserción
II.1	Situación laboral durante el doctorado
II.2	Situación laboral actual
II.3	Tasa de empleabilidad
II.4	Razones por las que no han encontrado empleo
II.5	Grado de inserción
III.	Calidad de la inserción
III.1	Tipo de empleo
III.2	Tipo de relación laboral
III.3	Nivel de ingresos
III.4	Categoría profesional
III.5	Nivel de estudios requerido
IV.	Descripción de la empresa
IV.1	Tipo de organización
IV.2	Tamaño de la organización
IV.3	Localización de la organización
V.	Valoración del estudio cursado frente al puesto actual

I. Características del Doctorado

I.1 Modalidad

Modalidad	Núm.	%
Tiempo completo	55	52,38%
Tiempo parcial	32	30,48%
Mixto	13	12,38%
NS/NC	5	4,8%
Total	105	100,0%

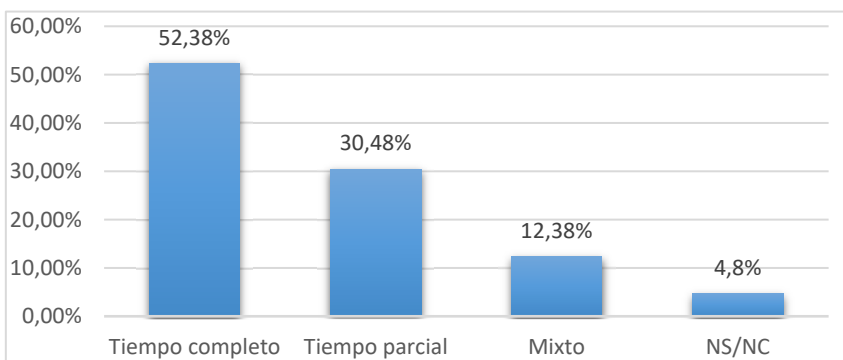

I.2 Tiempo de duración

Tiempo de duración	Nº Respuestas	%
Menos de 3 años	8	7,62%
3 años	14	13,33%
4 años	34	32,38%
5 años	20	19,05%
6 años	12	11,4%
7 años o más	12	11,43%
NS/NC	5	4,8%
Total	105	100,0%

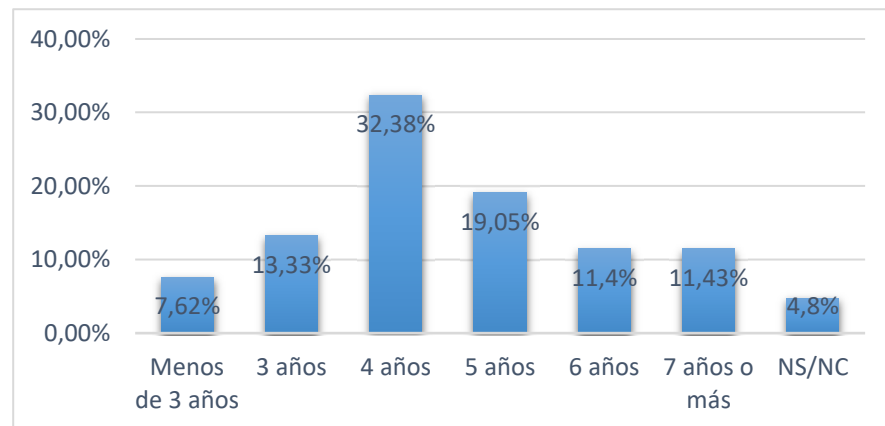

I.3 Tesis realizada

Características	Nº Respuestas	%
Estancias en el extranjero (A)	25	23,81%
Mención Internacional	23	21,90%
Regimén de Cotutela	10	9,52%
Doctorado Industrial	3	2,86%
Compendio de Artículos	21	20,00%
Premio Extraordinario de Doctorado	24	22,86%
Otros Premios	20	19,05%

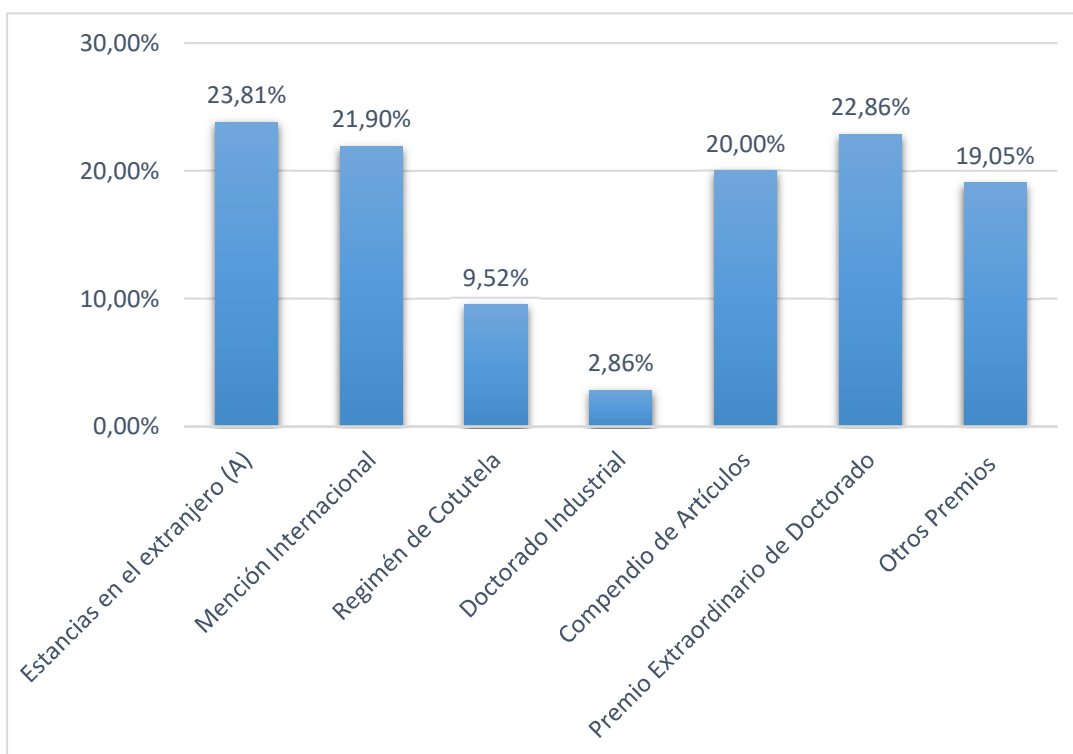

(A) Estancias en el extranjero

Número de estancias	Nº Respuestas	%
1	14	56,00%
2	7	28,00%
3	2	8,00%
Más de 4	1	4,00%
NS/NC	1	4,00%
TOTAL	25	100,00%

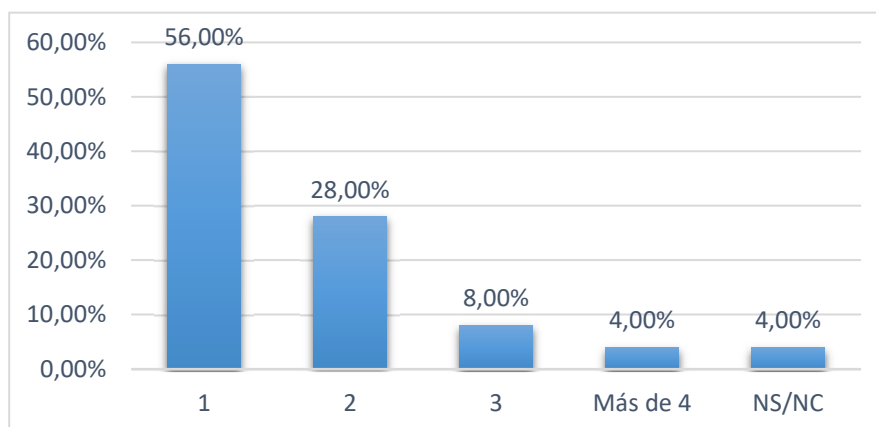

Número de meses	Nº Respuestas	%
(0,3)	12	48,00%
[3,6)	5	20,00%
[6,12)	3	12,00%
Un año o más	5	20,00%
TOTAL	25	100,00%

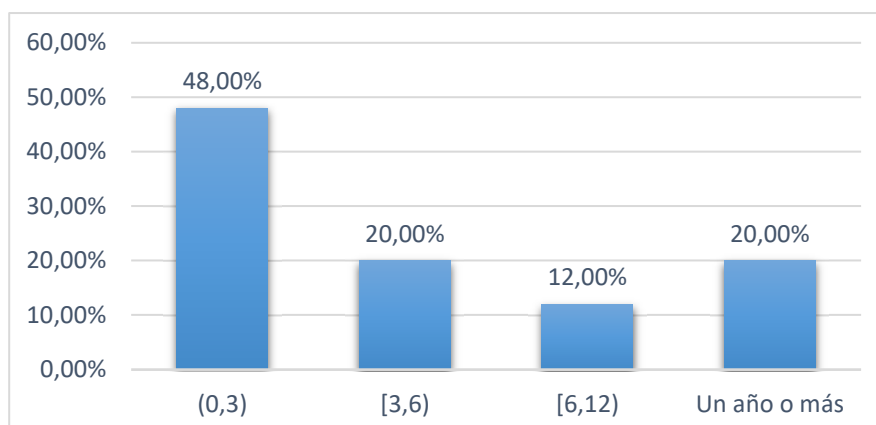

Número medio de meses	10,62
-----------------------	-------

I.4 Remuneración económica para la realización del doctorado

Situación	Nº Respuestas	%
SÍ	29	27,62%
Beca o contrato con Universidad o Centro de investigación	23	21,90%
Otros	6	5,71%
NO	66	62,86%
Trabajo remunerado	56	53,33%
No estaba trabajando	10	9,52%
Otros (jubilados)	3	2,86%
No contesta	7	6,67%
Total	105	100,00%

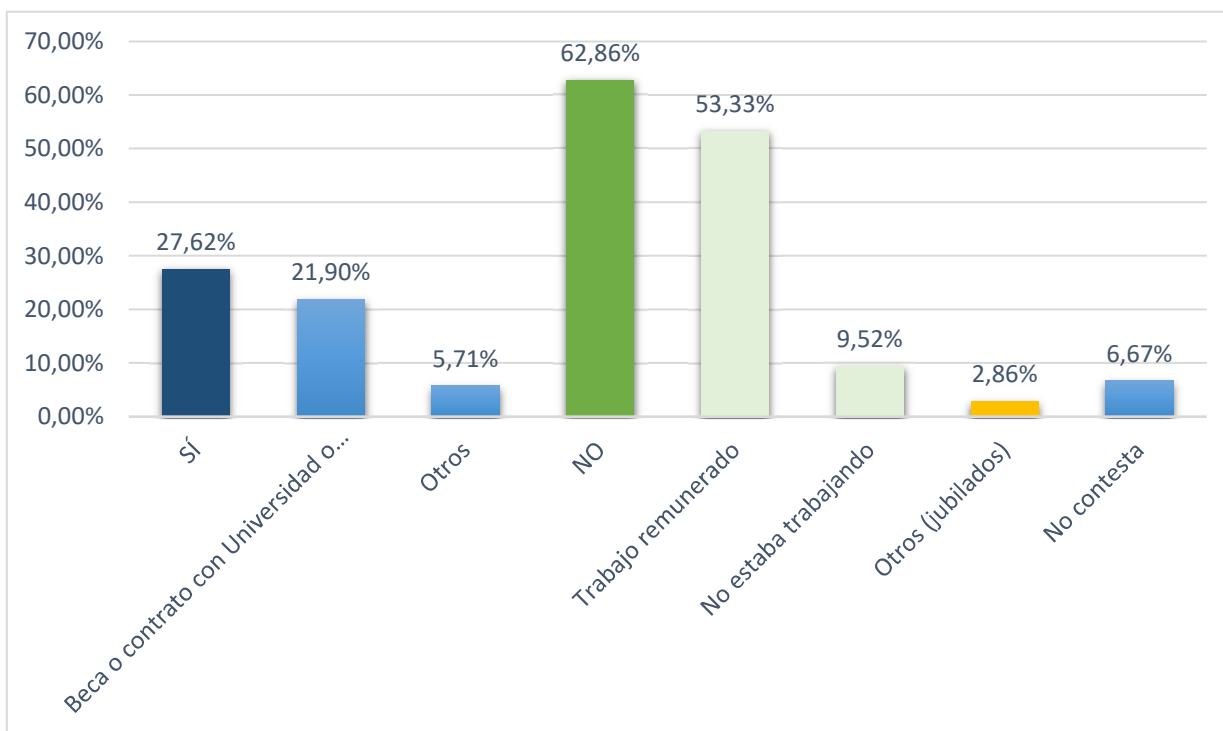

I.5 Relación actual con la UAH

Situación	Nº Respuestas	%
No	33	31,43%
Sí	43	40,95%
Con el Director de Tesis	39	90,70%
Otros Profesores Prog. Doctorado	22	51,16%
Otras personas / unidades	17	39,53%
A través de AlumniUAH	8	18,60%
Otras actividades / servicios	41	95,35%
No contesta	29	27,62%

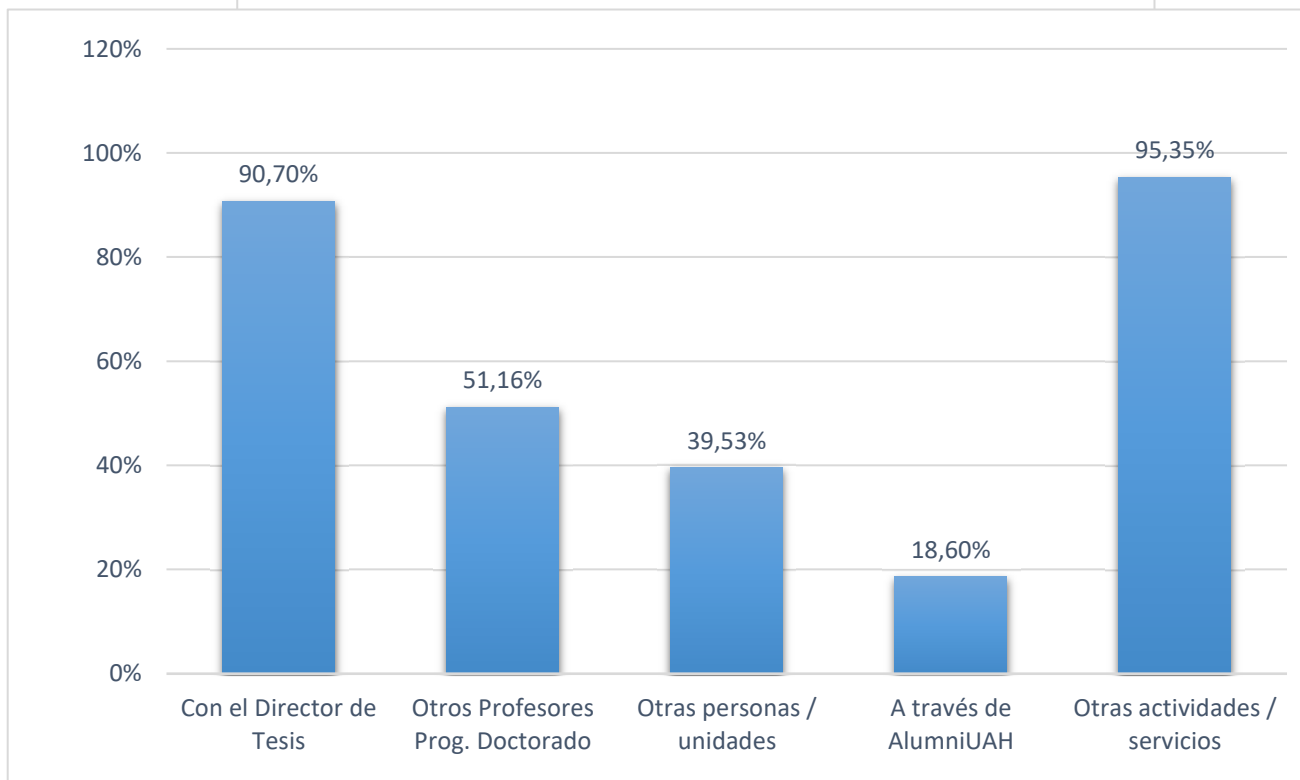
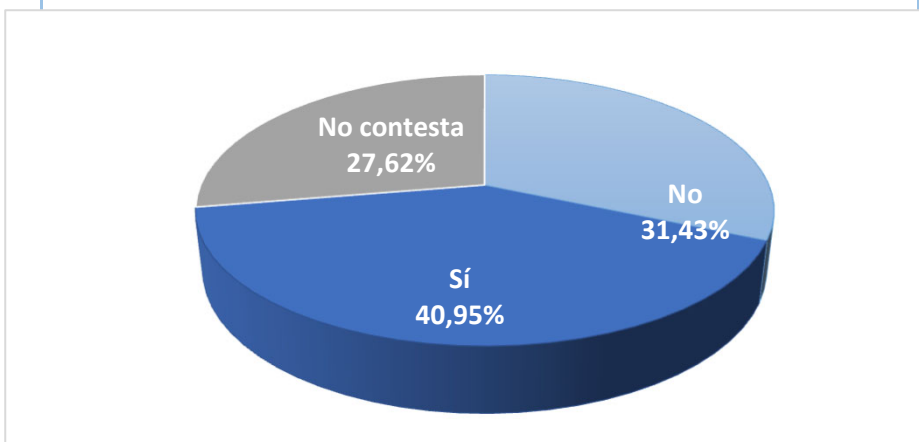

Tipo de actividad	Nº Respuestas	%
Conferencias	12	27,91%
Proyectos de I+D	8	18,60%
Cursos	10	23,26%
Participación en publicaciones	17	39,53%
AlumniUAH	4	9,30%
Actividades EmpleabilidadUAH	3	6,98%
Contactos personales	23	53,49%
Colaboro con mi Facultad	6	13,95%

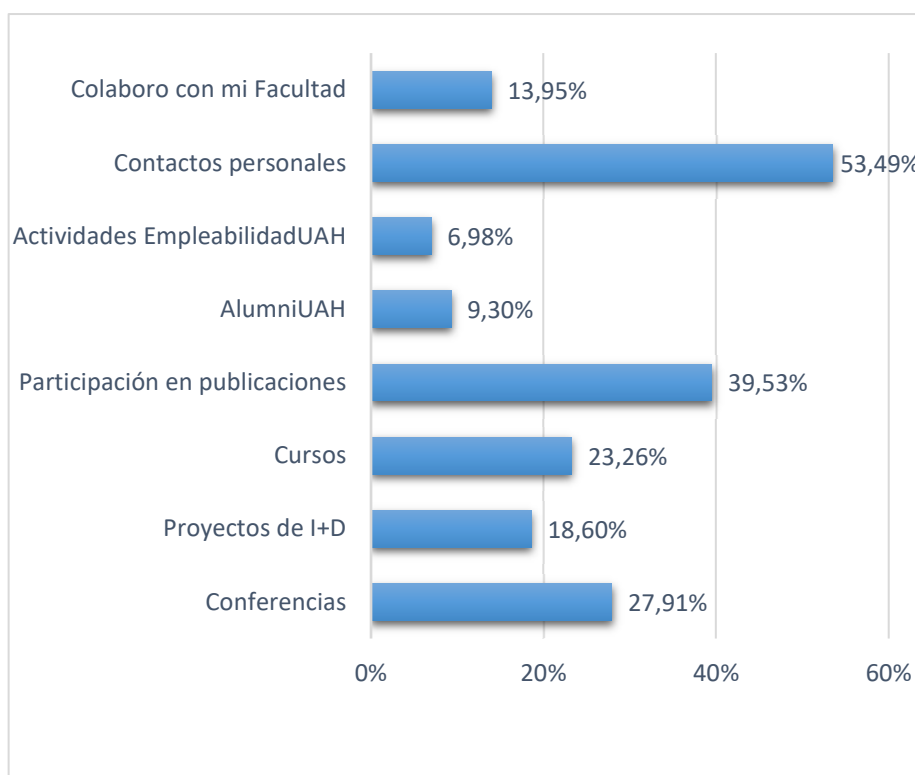

II.1 Situación laboral durante el doctorado

Situación Laboral	Nº Respuestas	%
Empleado	85	89,47%
Desempleado	10	10,53%
Otros (jubilados)	3	
No contesta	7	
Total	105	100,0%

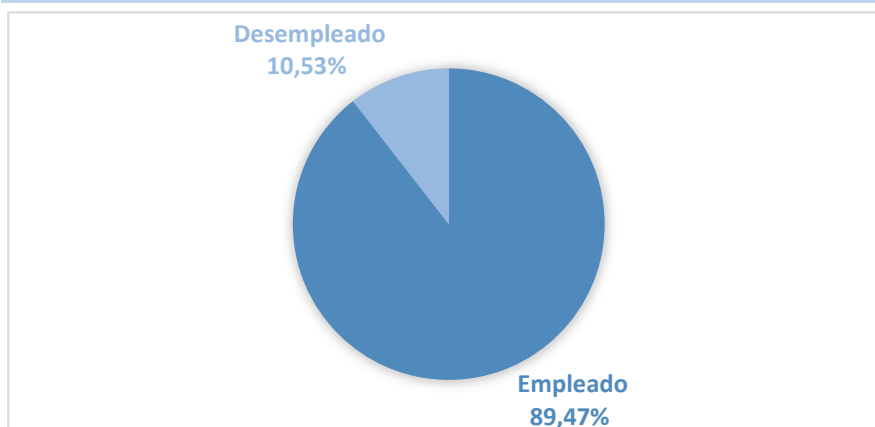

II.2 Situación laboral actual

Situación Laboral	Nº Respuestas	%
Empleado	90	94,74%
Desempleado	5	5,26%
Otros (jubilados)	3	
No contesta	7	
Total	105	100,00%

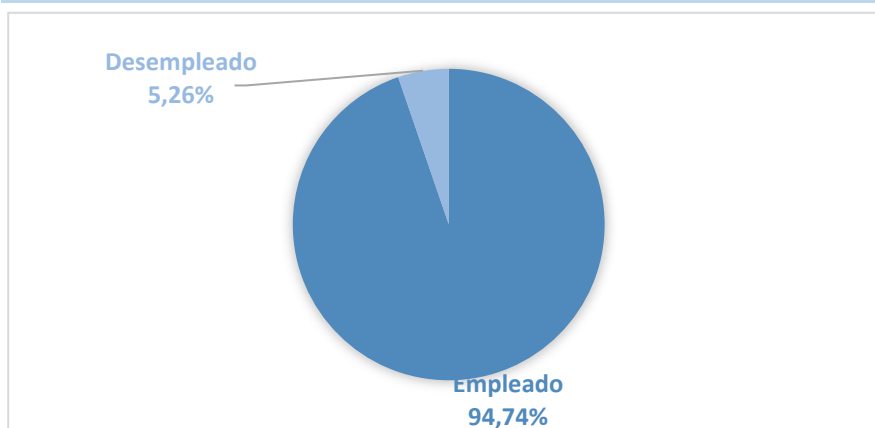

Cambios en la situación laboral del doctorado a situación actual

Empleados durante la realización la tesis	Nº Respuestas	%
Continúan con el mismo empleo	32	37,65%
Tiene otro empleo diferente	50	58,82%
Desempleados	3	3,53%
Total	85	100,00%

Desempleados durante la realización la tesis	Nº Respuestas	%
Han encontrado empleo	8	80,00%
Continúan desempleados	2	20,00%
Total	10	100,00%

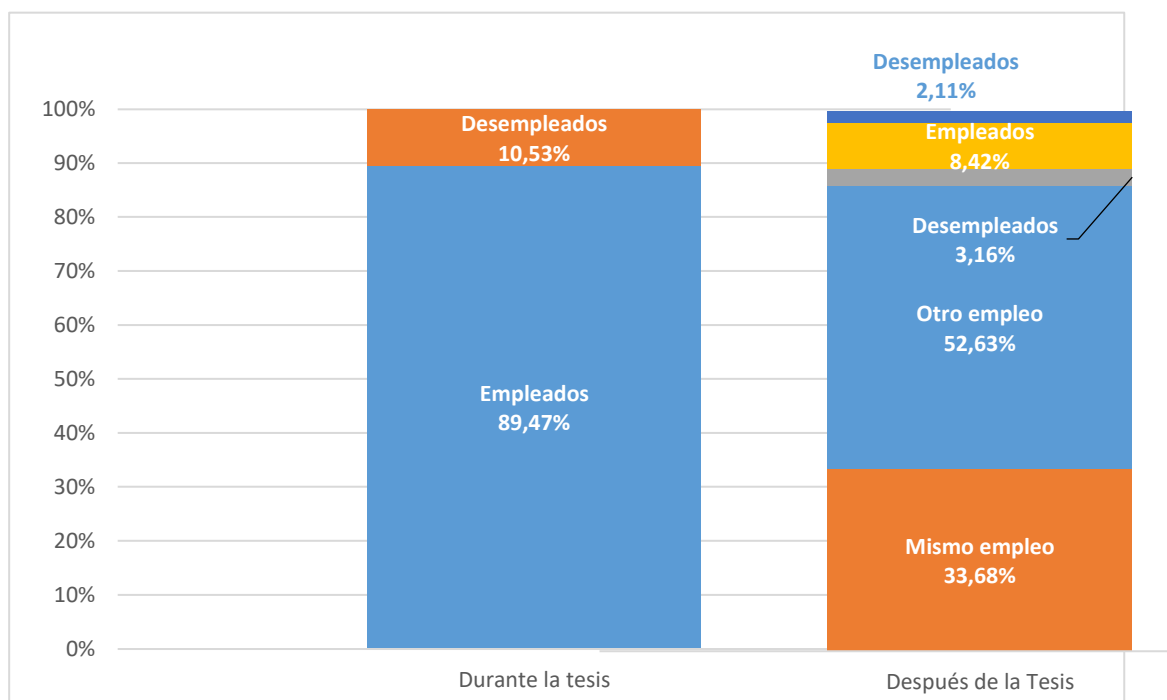

II.3 Tasa de empleabilidad

Tasa de empleabilidad

94,74%

II.4 Razones por las que no han encontrado empleo

Razón*	Nº Respuestas	%
Estoy preparando oposiciones	1	20,00%
Sigo estudiando	1	20,00%
Por motivos personales o familiares	1	20,00%
Las ofertas que encuentro no se ajustan a mi perfil	4	80,00%
No estoy buscando empleo	3	60,00%

* las razones no son excluyentes

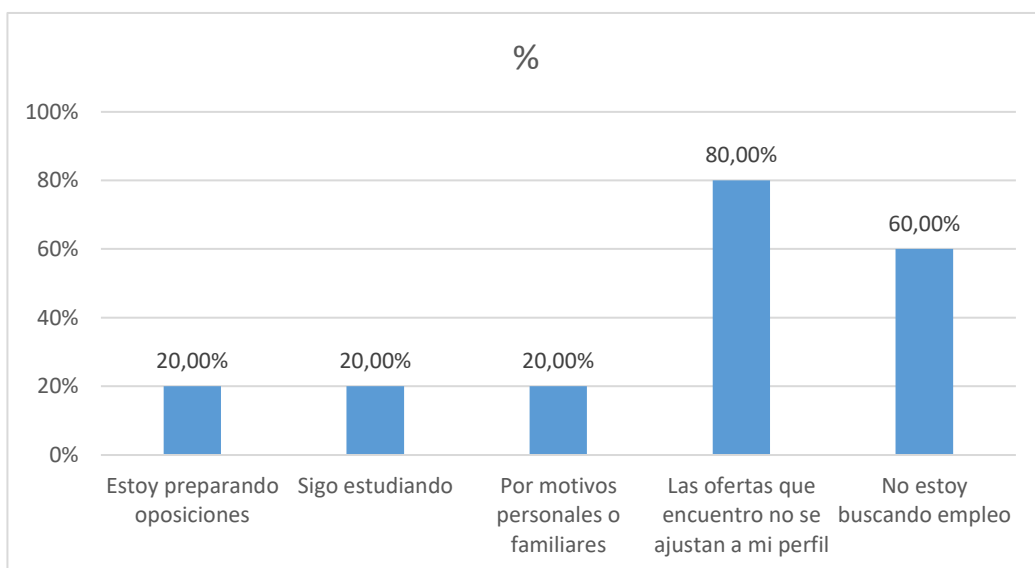

II.5 Grado de inserción

Grado de Inserción, porcentaje de egresados que se encuentran empleados en el momento de cumplimentar el cuestionario o no están buscando empleo por estar preparando oposiciones o continúan estudiando

Grado de inserción	Nº Respuestas	%
Empleados	90	94,74%
Preparando oposiciones en exclusividad	1	1,05%
Siguen estudiando en exclusividad	1	1,05%
Grado de inserción	92	96,84%

III. Calidad de la inserción

III.1 Tipo de empleo

Tipo de empleo	Nº Respuestas	%
Indefinido	54	60,00%
Temporal	29	32,22%
Otros	7	7,78%
No contesta	0	0,00%
Total	90	100,00%

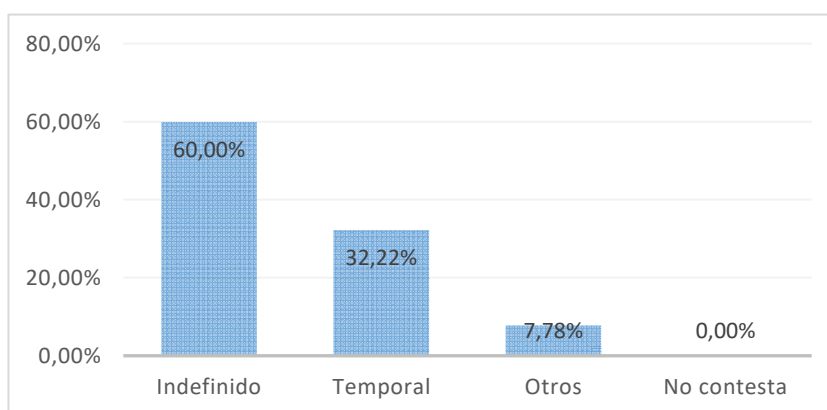

III.2 Tipo de relación laboral

Tipo de empleo	Nº Respuestas	%
Funcionario	32	35,56%
Por cuenta ajena	30	33,33%
Autónomo	10	11,11%
Contrato Posdoctoral	15	16,67%
Empresario	2	2,22%
Otros	6	6,67%

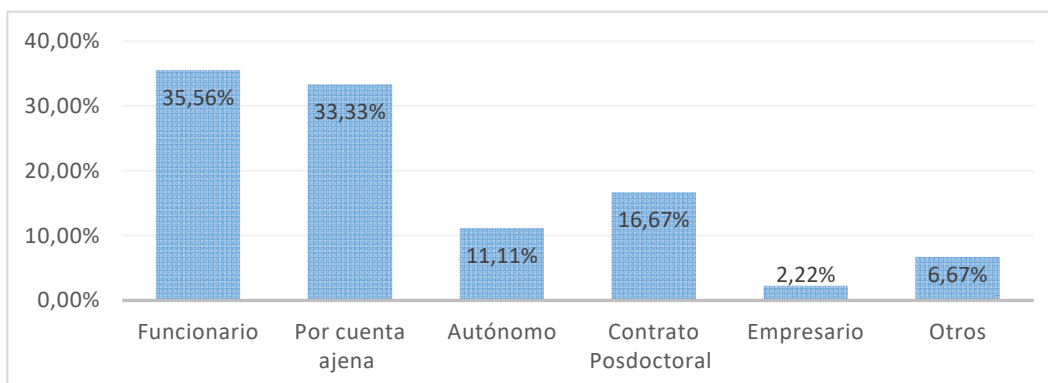

III.3 Nivel de ingresos

Salario bruto anual	Nº Respuestas	%
< 14000€	1	1,11%
14000€ – 20000€	2	2,22%
20001€ - 28000€	15	16,67%
28001€ - 42000€	32	35,56%
42001€ - 56000€	15	16,67%
> 56000€	16	17,78%
No especifica	9	10,00%
No constesta	-	0,00%
Total	90	100,00%

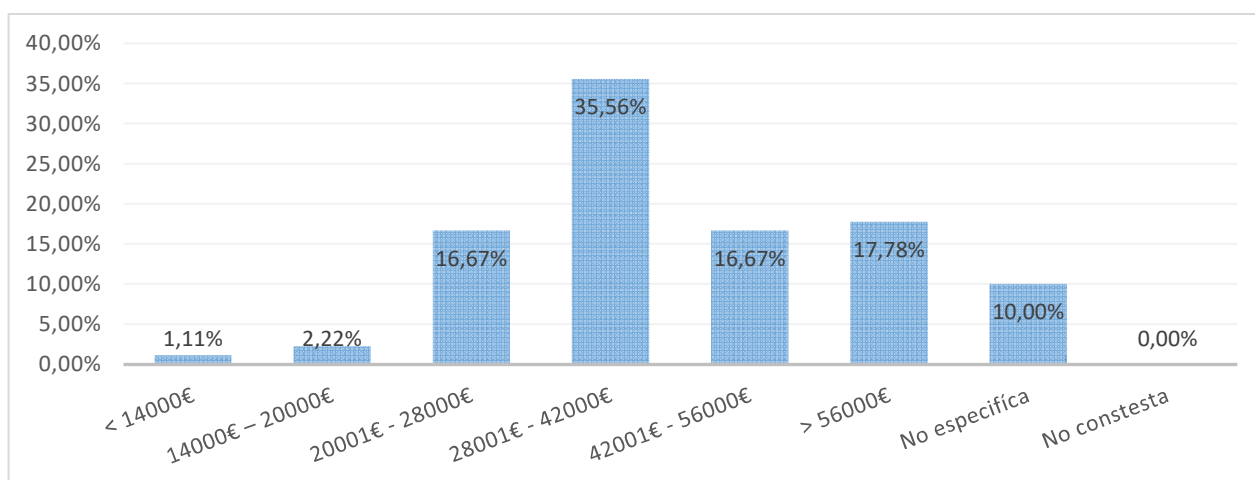

III.4 Categoría profesional

Categoría	Nº Respuestas	%
Directores y gerentes	10	11,11%
Profesionales, docentes, científicos e intelectuales	66	73,33%
Técnicos y profesionales de apoyo	5	5,56%
Empleados contables, administrativos y otros empleados de oficina	3	3,33%
Ocupaciones militares	2	2,22%
Otros	1	1,11%
NS/NC	3	3,33%
Total	90	100,00%

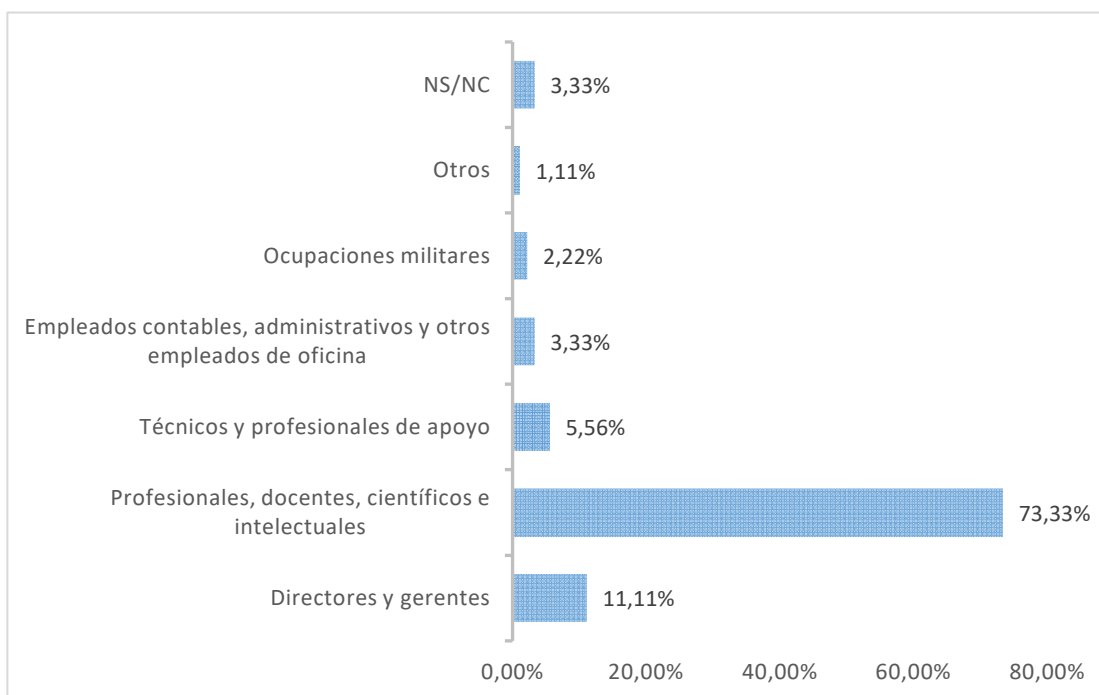

III.5 Nivel de estudios requerido

Categoría	Nº Respuestas	%
Doctorado	39	42,86%
Máster	14	15,38%
Grado (diplomatura o licenciatura)	35	38,46%
Bachillerato/Formación Profesional	2	2,20%
ESO	1	1,10%
No contesta	-	0,00%
Total	91	100,00%

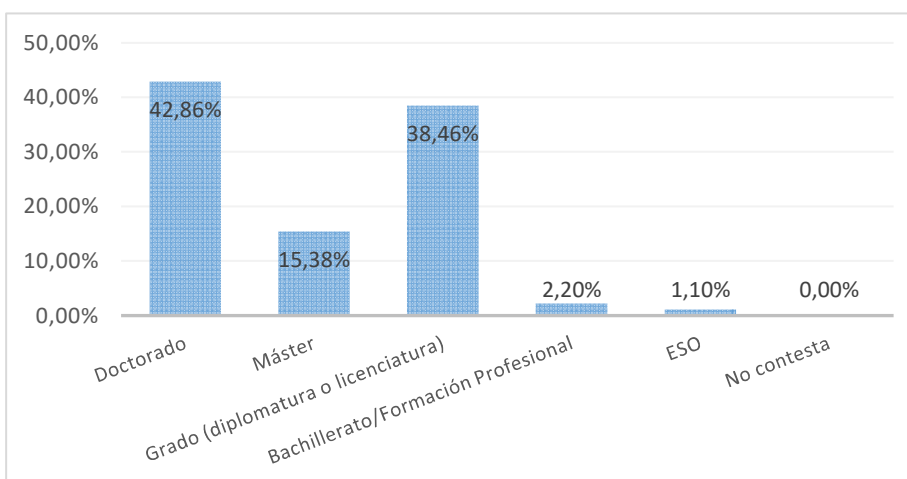

IV. Descripción de la empresa

IV.1 Tipo de organización

Tipo de organización	Nº Respuestas	%
Universidad	27	29,67%
Educación no universitaria	5	5,49%
Investigación en centros no universi	7	7,69%
Administración pública	21	23,08%
Empresa o sector privado no I+D	17	18,68%
Empresa o sector privado I+D	4	4,40%
No contesta	10	10,99%
NS/NC	-	0,00%
Total	91	100,00%

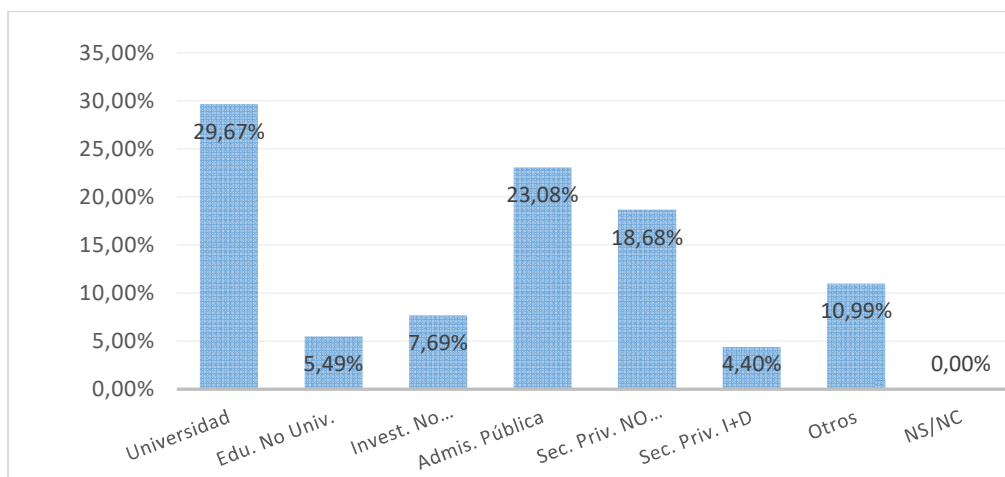

IV.2 Tamaño de la organización

Tamaño	Nº Respuestas	%
< 10 empleados	8	8,89%
10 a 20 empleados	3	3,33%
21 a 50 empleados	5	5,56%
51 a 250 empleados	12	13,33%
> 250 empleados	63	70,00%
No contesta	-	1
Total	90	100,00%

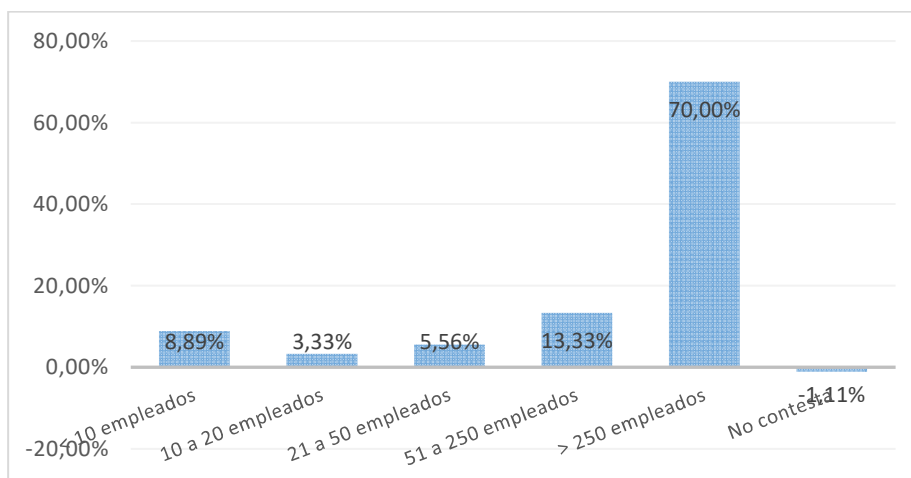

IV.3 Localización de la organización

Localización	Nº Respuestas	%
Comunidad de Madrid	51	56,04%
Castilla-La Mancha	3	3,30%
Resto de España	11	12,09%
Unión Europea	7	7,69%
Otros países	18	19,78%
NS/NC	1	1,10%
Total	91	100,00%

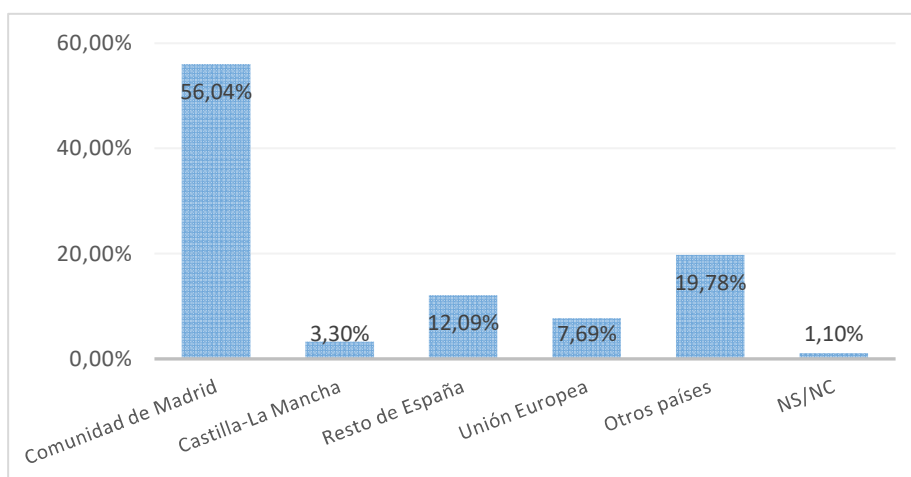

V. Valoración del estudio cursado frente al puesto actual

	Valor medio (escala 0 a 10)	Moda	Desv. Típ.
Las funciones del trabajo son propias de la formación de Doctor	6,60	10	3,51
El título de Doctor me ha ayudado a conseguir o mejorar un empleo	7,64	10	2,91
Mi trabajo está relacionado con mi Tesis Doctoral	6,39	10	3,54
Estoy satisfecho con mi trabajo actual	7,90	10	2,11
Global	7,13	10	3,13

