

# Informe de Inserción Laboral 2023



## Análisis de la Inserción Laboral de los/as Egresados/as de Grado y Máster de la UAH

### ESTUDIO

<b>GRADO GLOBAL</b>	<b>TASA DE EMPLEABILIDAD</b>
<b>G000</b>	<b>82.50%</b>

### CURSO FINALIZACIÓN

<b>2020-21</b>
----------------

### TASA DE RESPUESTA

Cuestionarios		Nº Respuestas
Enviados		2,987
Recibidos		697
Tasa de respuesta		23.33%

## ÍNDICE

<b>A.</b>	<b>CARACTERÍSTICAS DEL ESTUDIO</b>	
	<b>A.1</b>	Perfil de los encuestados
	<b>A.2</b>	Modalidad
	<b>A.3</b>	Tiempo de duración
	<b>A.4</b>	Actividades realizadas durante el estudio
	<b>A.5</b>	Experiencia laboral
<b>B.</b>	<b>ANÁLISIS DEL PRIMER EMPLEO</b>	
	<b>B.1</b>	Momento
	<b>B.2</b>	Tiempo
	<b>B.3</b>	Canal de inserción
	<b>B.4</b>	Procesos de selección
	<b>B.5</b>	Calidad de la inserción
	<b>B.5.1</b>	Categoría Profesional
	<b>B.5.2</b>	Nivel de estudios requeridos
	<b>B.5.3</b>	Tipo de Relación Laboral
	<b>B.5.4</b>	Tipo de contrato
	<b>B.5.5</b>	Nivel de ingresos
	<b>B.6</b>	Descripción de la empresa
	<b>B.6.1</b>	Tamaño
	<b>B.6.2</b>	Ubicación
	<b>B.7</b>	Posicionamiento del estudio frente al primer empleo
	<b>B.7.1</b>	Ayuda para conseguir el empleo
	<b>B.7.2</b>	Ayuda para mejorar de empleo
	<b>B.7.3</b>	Relación de las funciones realizadas con el estudio
	<b>B.7.4</b>	Relación del trabajo con el estudio
	<b>B.7.5</b>	Satisfacción frente al Primer Empleo
	<b>B.7.6</b>	Resumen
<b>C.</b>	<b>INSERCIÓN LABORAL</b>	
	<b>C.1</b>	Situación de laboral actual
	<b>C.1.1</b>	Evolución de la situación laboral
	<b>C.1.2</b>	Tasa de Empleabilidad
	<b>C.1.3</b>	Tasa de Desempleo
	<b>C.1.4</b>	Razones por las que no han encontrado empleo
	<b>C.1.5</b>	Grado de inserción
	<b>C.2</b>	Calidad de la inserción
	<b>C.2.1</b>	Categoría Profesional
	<b>C.2.2</b>	Nivel de estudios requeridos
	<b>C.2.3</b>	Tipo de Relación Laboral
	<b>C.2.4</b>	Tipo de contrato
	<b>C.2.5</b>	Nivel de ingresos
	<b>C.3</b>	Descripción de la empresa
	<b>C.3.1</b>	Tamaño
	<b>C.3.2</b>	Ubicación
	<b>C.4</b>	Posicionamiento del estudio frente al empleo actual
	<b>C.4.1</b>	Ayuda para conseguir el empleo
	<b>C.4.2</b>	Ayuda para mejorar de empleo
	<b>C.4.3</b>	Relación de las funciones realizadas con el estudio
	<b>C.4.4</b>	Relación del trabajo con el estudio
	<b>C.4.5</b>	Satisfacción frente al Empleo Actual
	<b>C.4.6</b>	Resumen

**A. CARACTERÍSTICAS DEL ESTUDIO**

En este apartado se presentan algunos ítems sobre el desarrollo de los estudios cursados.

**A.1 Perfil de los encuestados**

Género	Núm.	%
Mujeres	484	69.44%
Hombres	213	30.56%
<b>Total</b>	<b>697</b>	<b>100.00%</b>

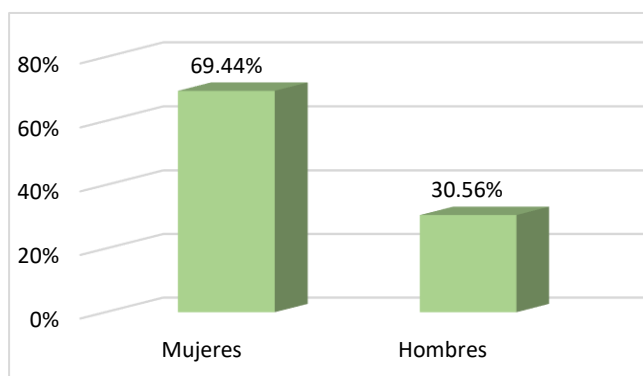

Rango de edad*	Nº Respuestas	%
23-25 años	496	71.16%
26-30 años	165	23.67%
31-35 años	23	3.30%
36-40 años	6	0.86%
41-50 años	7	1.00%
51 o más años	-	0.00%
<b>Total</b>	<b>697</b>	<b>100.00%</b>

\*En el momento de cumplimentar el cuestionario

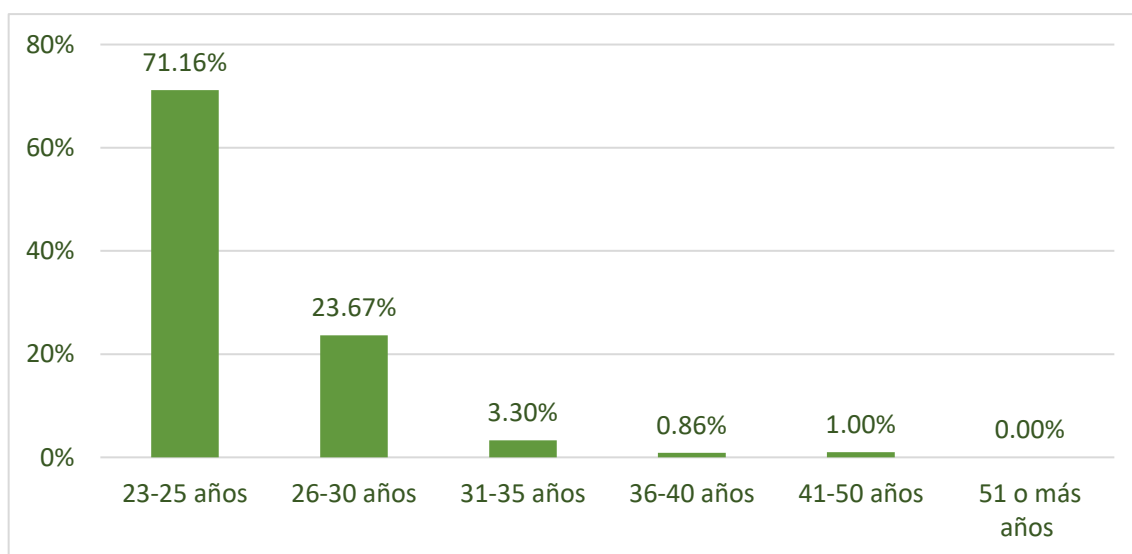

### A.2 Modalidad

Se entiende por **Modalidad** el tipo de dedicación del estudio: a **Tiempo Completo**, a **Tiempo Parcial** (se compatibiliza con otra actividad) o **Mixto** (periodos a Tiempo Parcial y a Tiempo Completo)

Modalidad	Núm.	%
Tiempo Completo	640	88.28%
Tiempo Parcial	31	4.28%
Mixto	54	7.45%
<b>Total</b>	<b>725</b>	<b>100.00%</b>

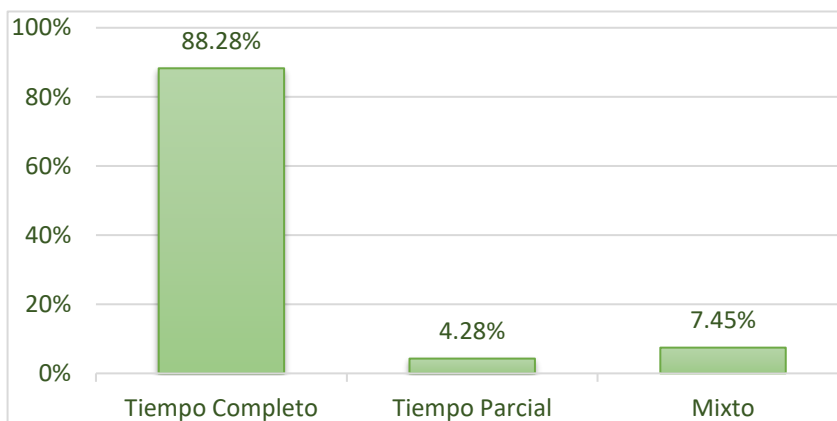

### A.3 Tiempo de duración

El **Tiempo de duración** se define como el número de años en llevar a cabo el estudio.

Tiempo de duración	Núm.	%
< 3 años	20	38.46%
[3,4) años	1	1.92%
[4,5) años	-	0.00%
[5,6) años	5	9.62%
[6,7) años	-	0.00%
> 7 años	26	50.00%
<b>Total</b>	<b>52</b>	<b>100.00%</b>

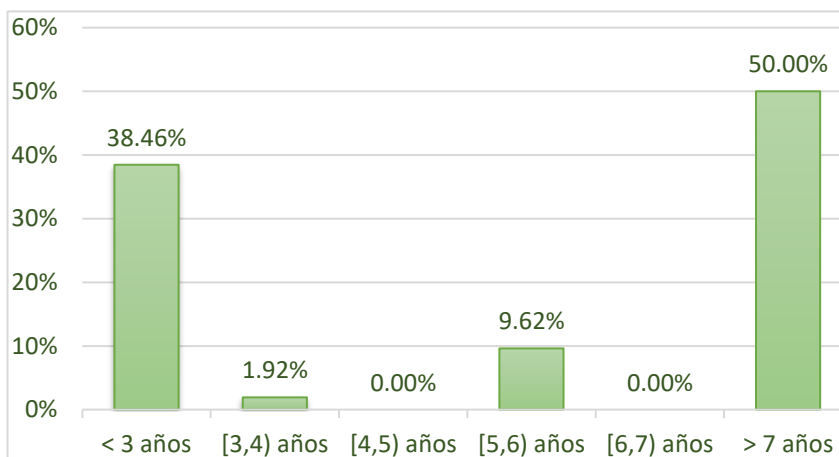

**A.4 Actividades realizadas durante el estudio**

**Actividades Realizadas** son aquellas que hacen los estudiantes mientras están en la UAH y que pueden influir en su desarrollo profesional e inserción profesional.

Durante al realización de mi estudio realice...	Núm.	%
Colaboré como delegado de clase, en la delegación de alumnos o en el consejo de estudiantes	68	9.76%
Colaboré con una beca en un proyecto o departamento de la Universidad	45	6.46%
Realice prácticas curriculares	66	9.47%
Realice prácticas extracurriculares	155	22.24%
Realice una estancia ERASMUS	129	18.51%
Realice un voluntariado	89	12.77%



### A.5 Experiencia laboral

En este apartado se recogen las *Experiencias Laborales* mientras que los encuestados cursaban sus estudios en la UAH.

Durante al realización de mi estudio realice...	Núm.	%
NO estaba trabajando	303	43.66%
Compatibilice temporalmente estudios y trabajo	109	15.64%
SI, tenía empleos esporádicos	158	22.67%
SI, tenía trabajo remunerado	57	8.18%
Trabajé durante todo o casi todo mi estudio	67	9.61%
NS/NC	-	-
Total	694	100.00%



## B. ANÁLISIS DEL PRIMER EMPLEO

A continuación se analiza el **Primer Empleo** conseguido. Definido como aquel que tienen u obtienen una vez finalizan el estudio analizado.

### B.1 Momento

**Momento** en el que consiguen su primer empleo (*antes, durante o al finalizar el estudio* )

Momento	Núm.	%
Antes del estudio	113	19.48%
Durante el estudio	156	26.90%
Al finalizar el estudio	253	43.62%
No he trabajado nunca	56	9.66%
NS/NC	2	0.34%
<b>Total</b>	<b>580</b>	<b>100.00%</b>

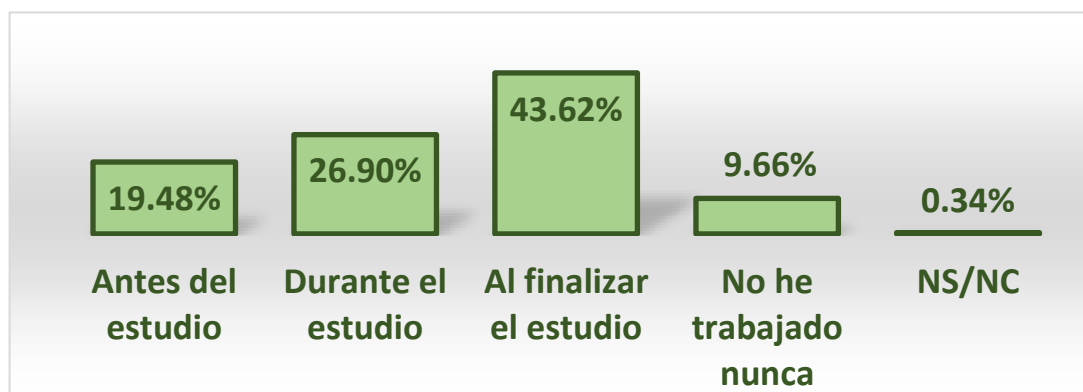

### B.2 Tiempo

**Tiempo** que tardan en conseguir su primer empleo una vez finalizado el estudio.

TIEMPO (núm. Meses)	Nº Respuestas	%
Ya se encontraba trabajando	269	47.95%
Menos de 1 mes	63	11.23%
[1,3)	39	6.95%
[3,6)	27	4.81%
[6,9)	27	4.81%
[9,12)	10	1.78%
12 meses	-	0.00%
Más de 12 meses	126	22.46%
<b>Total</b>	<b>561</b>	<b>100.00%</b>

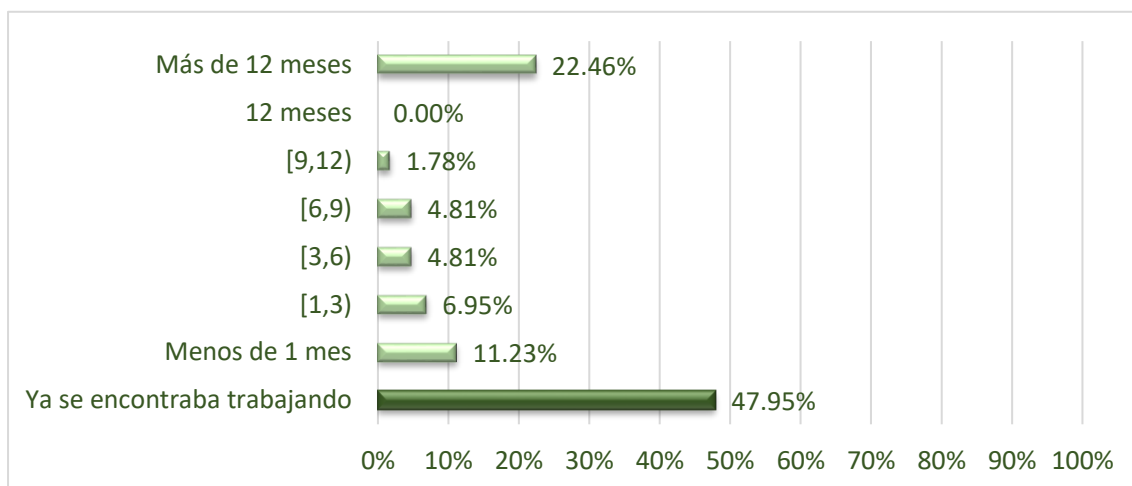

### B.3 Canal de inserción

*Canal de inserción*, medio o recurso por el cual acceden al primer empleo.

CANAL	Nº Respuestas	%
Web empresarial	19	4.55%
Redes sociales	44	10.53%
Portal de empleo especializado	124	29.67%
SEPE/Oficina de empleo	-	0.00%
Servicio/canal universitario	22	5.26%
Otra entidad de intermediación	24	5.74%
Recomendación/contacto personal	136	32.54%
Autocandidatura	44	10.53%
Career Center UAH	5	1.20%
<b>Total</b>	<b>418</b>	<b>100.00%</b>

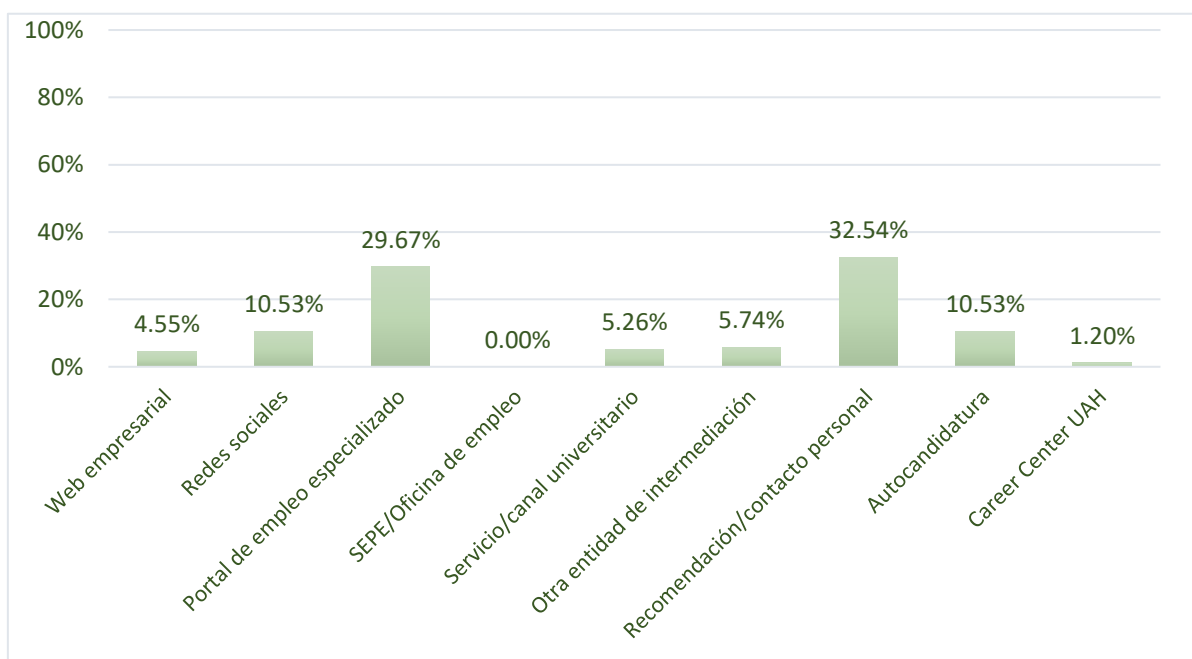



### B.4 Procesos de selección

Dentro del **Proceso de Selección**, se recogen el tipo de pruebas o instrumentos que los egresados/as tuvieron que realizar para acceder al primer empleo, dándose casos en los que realizaron más de un tipo de prueba.

Instrumento	Nº Respuestas	%
Entrevista tradicional	373	64.31%
Entrevista por competencias	58	10.00%
Test de inteligencia o aptitudes	44	7.59%
Pruebas profesionales	42	7.24%
Dinámicas de grupo	55	9.48%
Centro de Evaluación	5	0.86%
Pruebas de idiomas	79	13.62%
Autónomo/Empresario/Empresa	-	0.00%
Inscripción en Bolsa	21	3.62%
Práctica/empleo anterior	-	0.00%
Red de contactos	-	0.00%
Oposición/concurso	-	0.00%
Ninguna	15	2.59%
No especifica	22	3.79%
Otros	7	1.21%

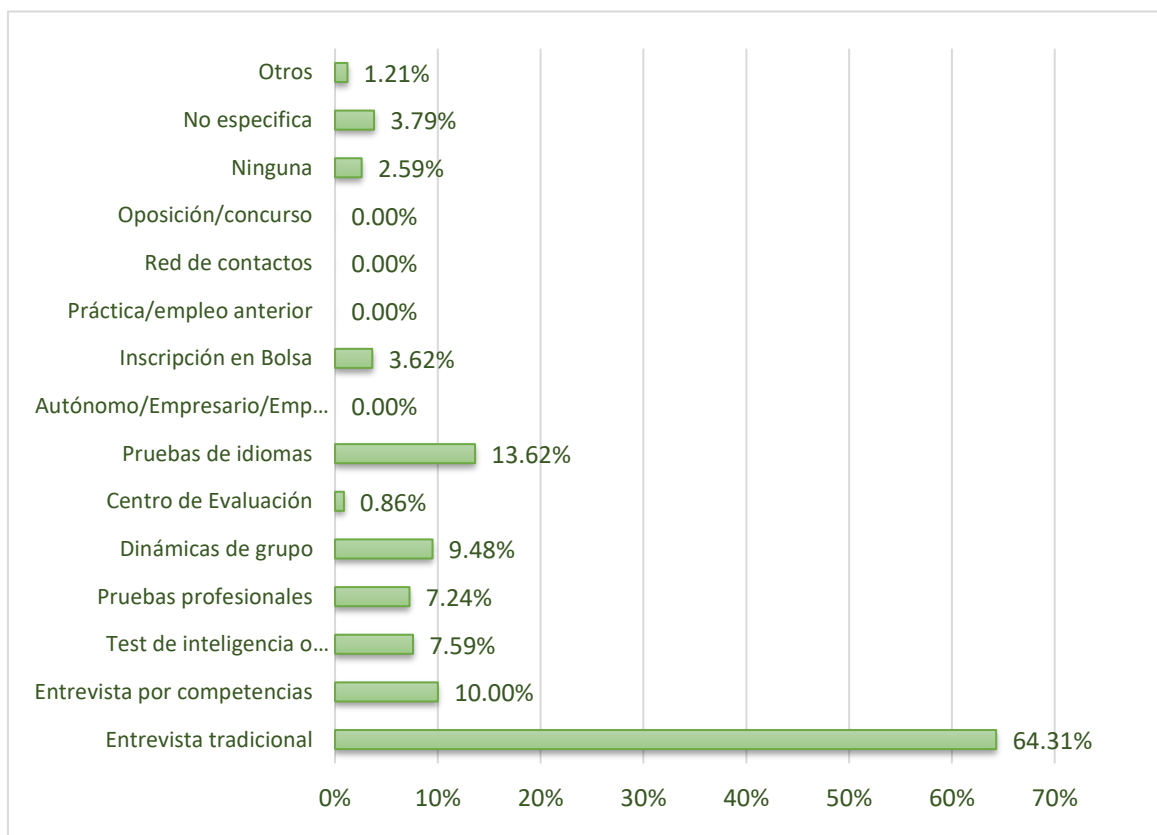

### B.5 Calidad de la inserción

En este apartado se analiza la **Calidad de la Inserción del Primer empleo**, para ello se han definido los siguientes indicadores: **Categoría Profesional**, **Nivel de Estudios** requerido, **Tipo de Relación Laboral**, **Tipo de contrato** y **Nivel de ingresos**.

#### B.5.1 Categoría Profesional

Para definir la **Categoría Profesional** en la que se sitúan los puestos ocupados por los/las egresados/as se ha utilizado la Clasificación Nacional de Ocupaciones.

cat.	Tipo	Nº Respuestas	%
CP_0	Ocupaciones militares	10	1.92%
CP_1	Directores y gerentes	7	1.34%
CP_2	Técnicos y profesionales científicos e intelectuales	152	29.12%
CP_3	Técnicos; profesionales de apoyo	116	22.22%
CP_4	Empleados contables, administrativos y otros empleados de oficina	89	17.05%
CP_5	Trabajadores de los servicios de restauración, personales, protección y vendedores	83	15.90%
CP_6	Trabajadores cualificados en el sector agrícola, ganadero, forestal y pesquero	0	0.00%
CP_7	Artesanos y trabajadores cualificados de las industrias manufactureras y la construcción	2	0.38%
CP_8	Operadores de instalaciones y maquinaria, y montadores	8	1.53%
CP_9	Ocupaciones elementales	55	10.54%
	<b>Total</b>	<b>522</b>	<b>100.00%</b>

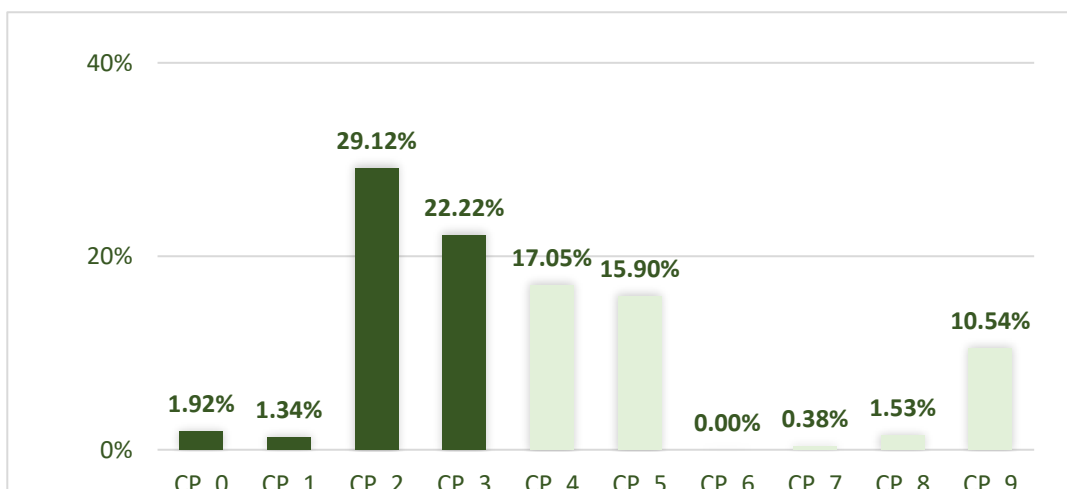

**El 52,7 % de los egresados ocupan puestos en sus primeros empleos con categorías profesionales 1, 2 ó 3**

### B.5.2 Nivel de estudios requeridos

En la siguiente tabla, se recoge el *Nivel de Estudios* requerido para el primer empleo.

Nivel de estudios	Nº Respuestas	%
Primaria	26	7.45%
ESO	92	26.36%
Bachiller	112	32.09%
Formación Profesional	48	13.75%
Grado/Licenciatura	4	1.15%
Máster	66	18.91%
Doctorado	1	0.29%
<b>Total</b>	<b>349</b>	<b>100.00%</b>

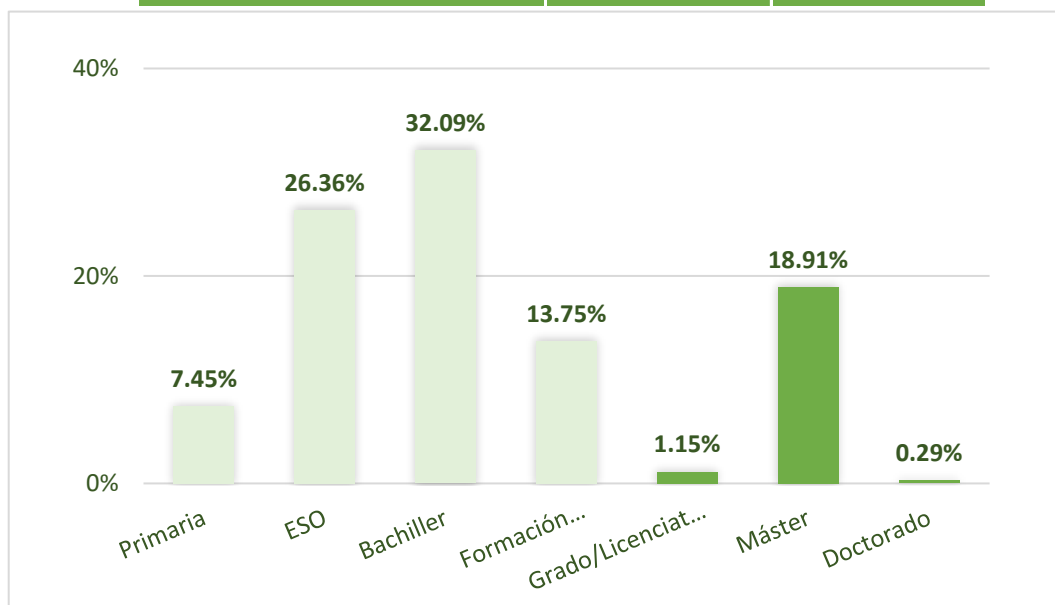

El 20,34 % de los primeros empleos requieren estudios universitarios

### B.5.3 Tipo de Relación Laboral

Seguidamente, se presenta el *Tipo de Relación Laboral* del primer empleo.

Relación laboral	Nº Respuestas	%
Funcionario	41	7.85%
Por cuenta ajena	253	48.47%
Autónomo	10	1.92%
Contrato Posdoctoral	4	0.77%
Empresario	33	6.32%
Beca	96	18.39%
No específica	85	16.28%
<b>Total</b>	<b>522</b>	<b>100.00%</b>

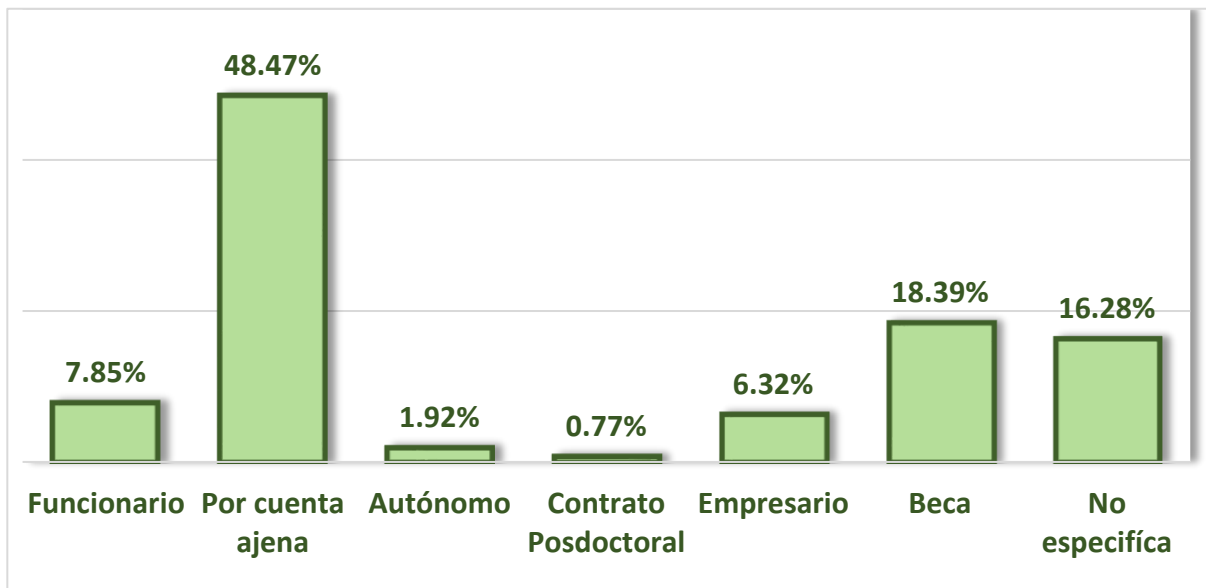

### B.5.4 Tipo de contrato

A continuación, se recoge el **Tipo de Contrato** conseguido en el primer empleo.

Tipo de contrato	Nº Respuestas	%
Indefinido	137	30.11%
Temporal	246	54.07%
Otros	72	15.82%
No específica	-	0.00%
<b>Total</b>	<b>455</b>	<b>100.00%</b>

Otros	Nº Respuestas	%
Autónomo	8	11.11%
Contrato en Prácticas	55	76.39%
Beca	9	12.50%
<b>Total</b>	<b>72</b>	<b>100.00%</b>

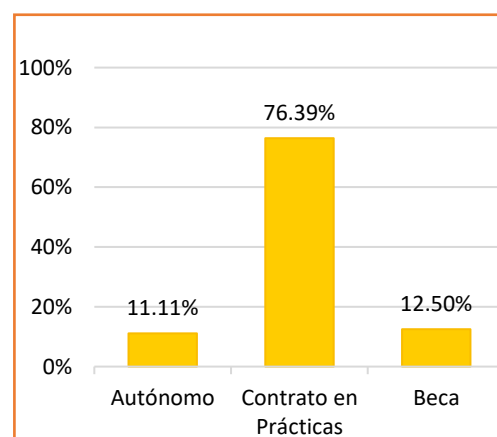
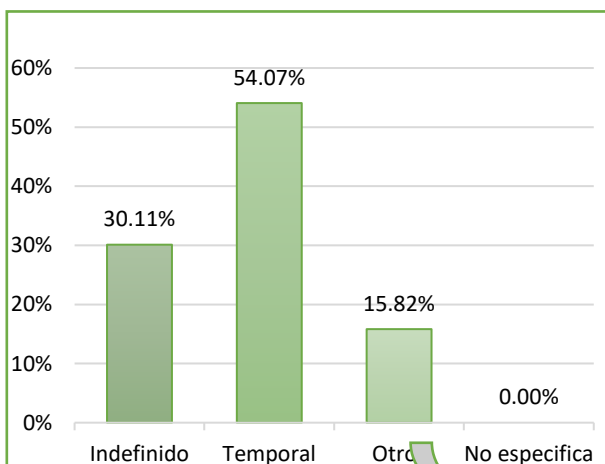

### B.5.5 Nivel de ingresos

*Nivel de Ingresos* , salario medio bruto al mes del primer empleo.

Nivel de ingresos (bruto/mes)	Nº Respuestas	%
hasta 600 €	134	21.51%
de 601 € a 1.000 €	131	21.03%
de 1.001 € a 1.500 €	124	19.90%
de 1.501 € a 2.000 €	80	12.84%
de 2.001 € a 2.500 €	23	3.69%
más de 2.500 €	131	21.03%
<b>Total</b>	<b>623</b>	<b>100.00%</b>

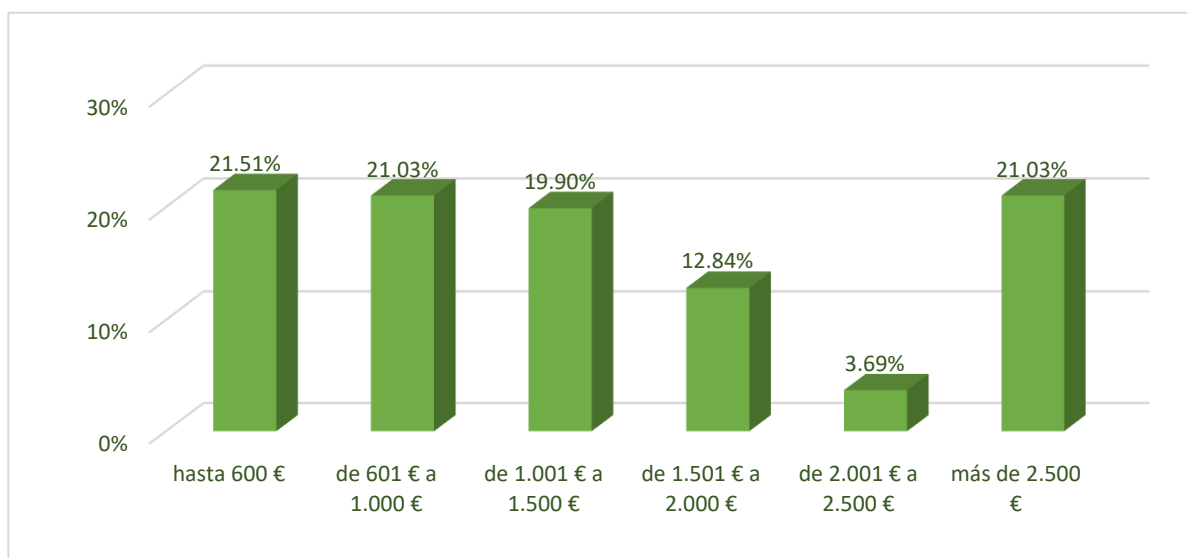

### B.6 Descripción de la empresa

Para analizar la empresa se ha utilizado el **Tamaño** (número de empleados) y la **Ubicación** (localización de la empresa).

#### B.6.1 Tamaño

Número de empleados	Nº Respuestas	%
hasta 10	117	22.46%
de 10 a 20	54	10.36%
de 20 a 50	58	11.13%
de 50 a 250	80	15.36%
más de 250	212	40.69%
<b>Total</b>	<b>521</b>	<b>100.00%</b>

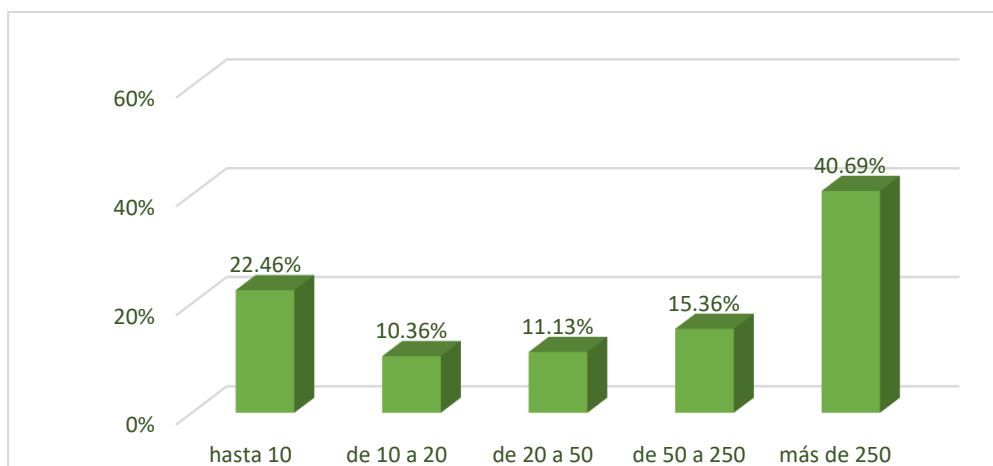

### B.6.2 Ubicación

Ubicación	Nº Respuestas	%
Comunidad de Madrid	387	74.14%
Castilla La Mancha	54	10.34%
Resto de España	46	8.81%
Unión Europea	25	4.79%
Otros países	10	1.92%
<b>Total</b>	<b>522</b>	<b>100.00%</b>

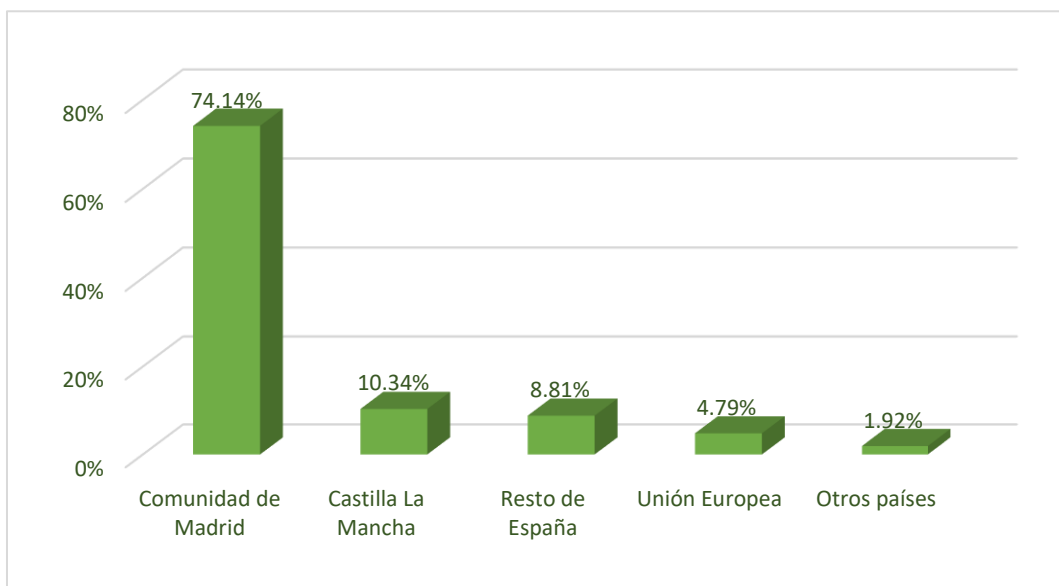

**B.7 Posicionamiento del estudio frente al primer empleo**

En este apartado se analiza la **satisfacción** de los/as encuestados/as con su estudio sobre los siguientes aspectos:

- Ayuda para **conseguir** el empleo
- Ayuda para **mejorar** de empleo
- Relación de las **funciones** realizadas con el estudio
- Relación del **trabajo** con el estudio

Por último, se analiza el **nivel de satisfacción** del encuestado/a frente al **Primer Empleo** .

**B.7.1 Ayuda para conseguir el empleo**

Afirmación valorada: *El estudio me ayudó a conseguir el empleo.*

	Grado de Satisfacción	Núm.	%
↓↓↓	Muy bajo (0-1-2)	96	19.16%
↓	Bajo (3-4)	31	6.19%
↔	Medio (5-6)	49	9.78%
↑	Alto (7-8)	92	18.36%
↑↑	Muy alto (9-10)	233	46.51%
	No Contesta (*)	-	
	<b>Total</b>	<b>501</b>	<b>100.00%</b>

**NIVEL DE SATISFACCIÓN (escala 0 a 10) = 6,76**

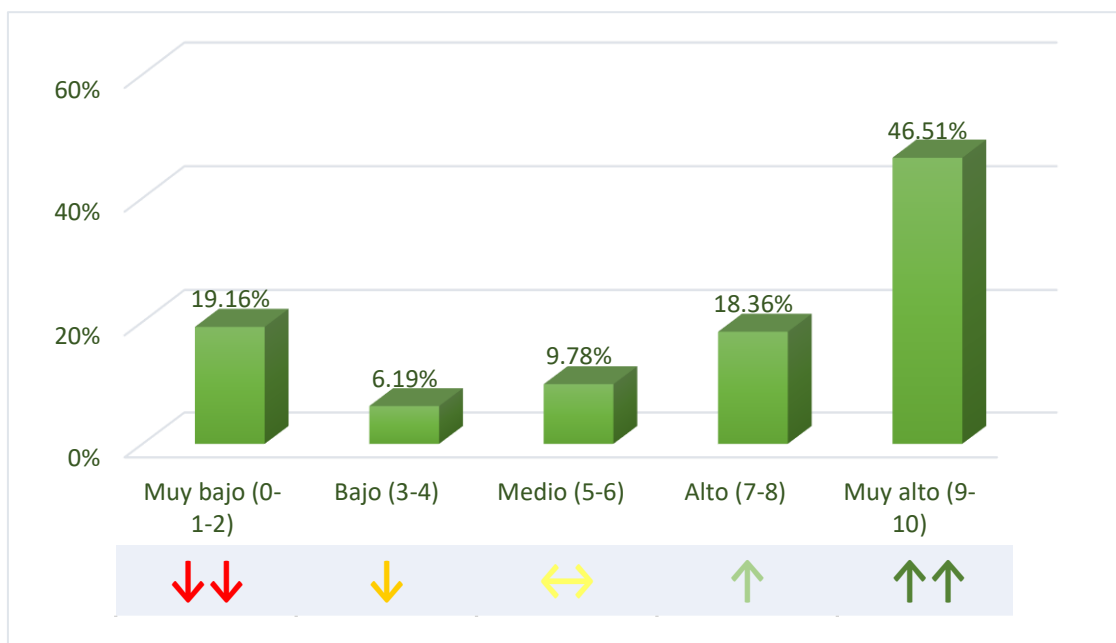

**B.7.2 Ayuda para mejorar de empleo**

Afirmación valorada: *El estudio me ayudó a mejorar mi empleo.*

	Grado de Satisfacción	Núm.	%
↓↓↓	Muy bajo (0-1-2)	81	16.60%
↓	Bajo (3-4)	24	4.92%
↔	Medio (5-6)	66	13.52%
↑	Alto (7-8)	113	23.16%
↑↑	Muy alto (9-10)	204	41.80%
	No Contesta (*)	31	
	<b>Total</b>	<b>519</b>	<b>100.00%</b>

**NIVEL DE SATISFACCIÓN (escala 0 a 10) = 6,82**

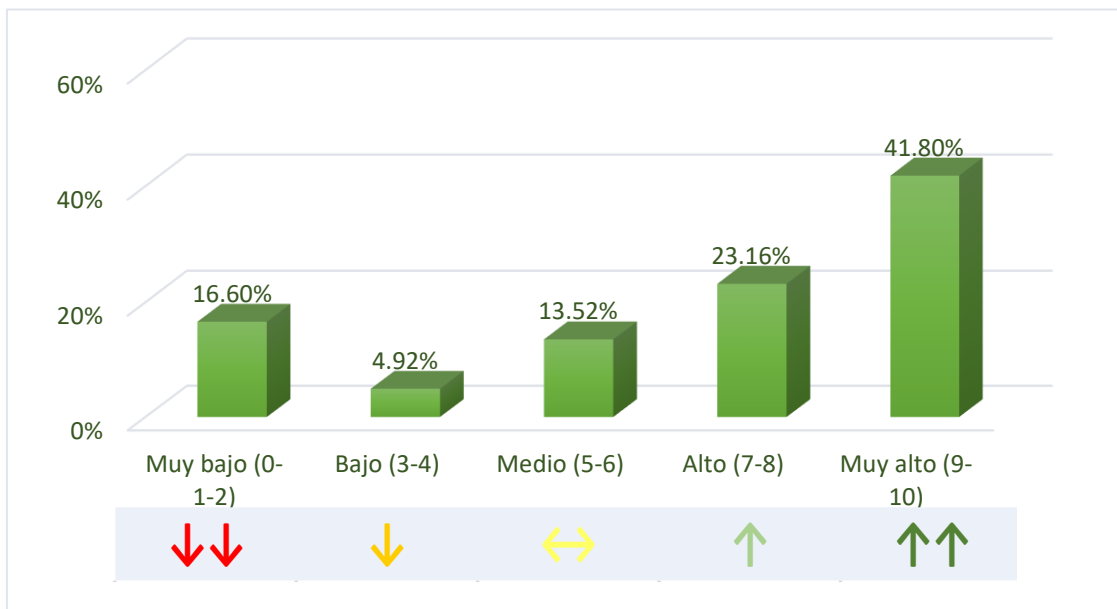

**B.7.3 Relación de las funciones realizadas con el estudio**

Afirmación valorada: *Las funciones están/estaban relacionadas con el estudio.*

	Grado de Satisfacción	Núm.	%
↓↓↓	Muy bajo (0-1-2)	127	25.20%
↓	Bajo (3-4)	37	7.34%
↔	Medio (5-6)	43	8.53%
↑	Alto (7-8)	114	22.62%
↑↑	Muy alto (9-10)	183	36.31%
	No Contesta (*)	15	
	<b>Total</b>	<b>519</b>	<b>100.00%</b>

**NIVEL DE SATISFACCIÓN (escala 0 a 10) = 6,06**



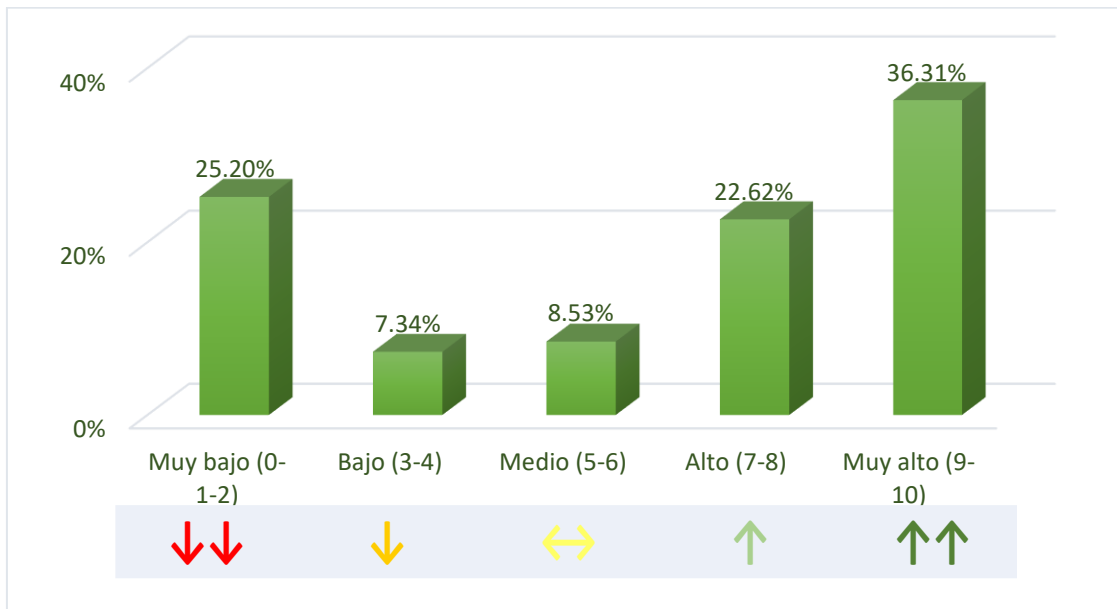

**B.7.4 Relación del trabajo con el estudio**

Afirmación valorada: *El trabajo está/estaba relacionado con el estudio.*

	Grado de Satisfacción	Núm.	%
↓↓↓	Muy bajo (0-1-2)	125	24.80%
↓	Bajo (3-4)	26	5.16%
↔	Medio (5-6)	46	9.13%
↑	Alto (7-8)	97	19.25%
↑↑	Muy alto (9-10)	210	41.67%
	No Contesta (*)	-	
	<b>Total</b>	<b>504</b>	<b>100.00%</b>

**NIVEL DE SATISFACCIÓN (escala 0 a 10) = 6,29**

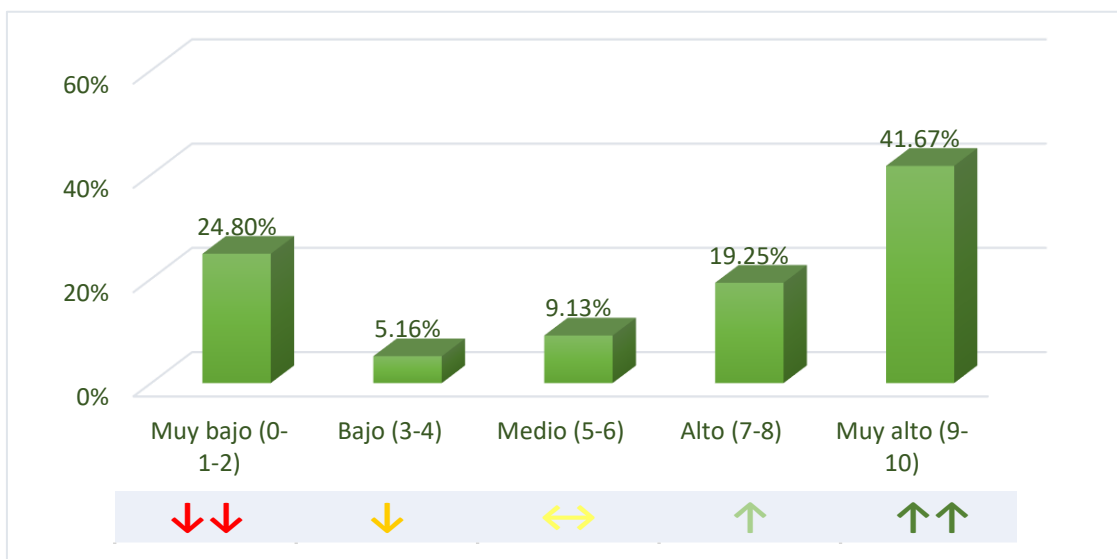

### B.7.5 Satisfacción frente al Primer Empleo

Afirmación valorada: *Estoy/Estaba satisfecho con el empleo.*

	Grado de Satisfacción	Núm.	%
↓↓↓	Muy bajo (0-1-2)	51	9.96%
↓	Bajo (3-4)	33	6.45%
↔	Medio (5-6)	74	14.45%
↑	Alto (7-8)	141	27.54%
↑↑	Muy alto (9-10)	213	41.60%
	No Contesta (*)	7	
	<b>Total</b>	<b>519</b>	<b>100.00%</b>

**NIVEL DE SATISFACCIÓN (escala 0 a 10) = 7,23**

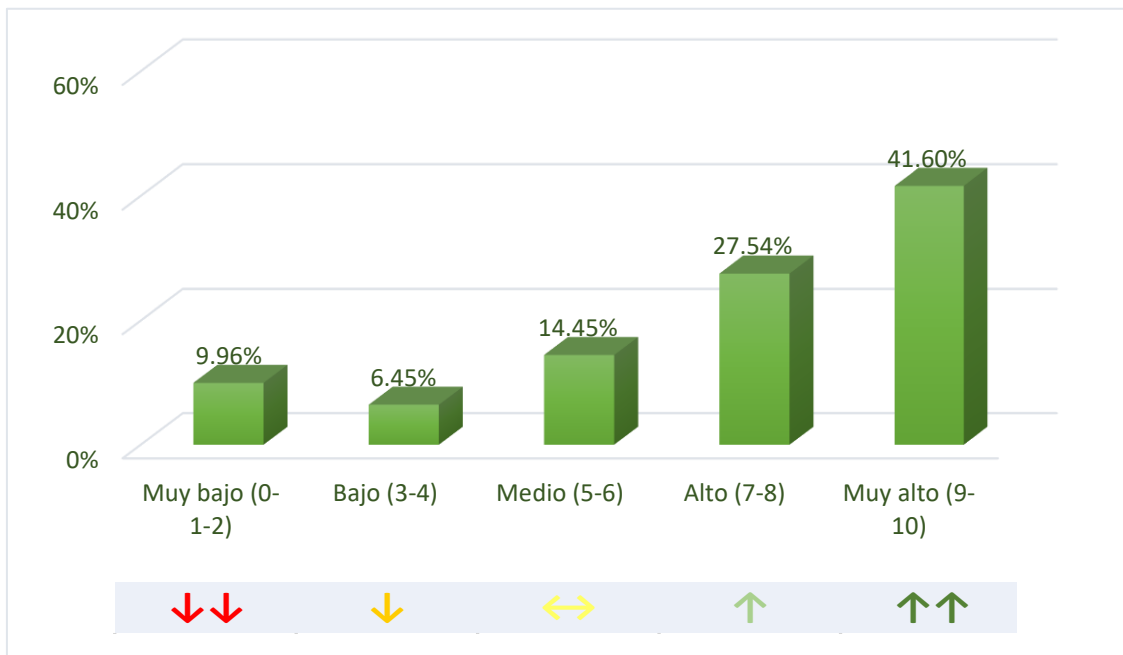

**B.7.6 Resumen**

Afirmación	Nivel de Satisfacción
El estudio me ayudó a conseguir el empleo	6.76
El estudio me ayudó a mejorar de empleo	6.82
Las funciones están/estaban relacionadas con el estudio	6.06
El trabajo está/estaba relacionado con el estudio	6.29
Estoy/Estaba satisfecho con el empleo	7.23
<b>Promedio</b>	<b>6.63</b>



### C. INSERCIÓN LABORAL

En este apartado se analiza la inserción laboral de los/as egresados/as en el momento de cumplimentar el cuestionario un año (Toma 1) o tres años (Toma 2) después de la finalización del estudio cursado.

#### C.1 Situación de laboral actual

Para analizar la situación laboral actual se han diseñado los siguientes indicadores: **Evolución de la situación laboral**, **Tasa de Empleabilidad**, **Tasa de Desempleo**, **Razones por las que no han encontrado empleo** y **Grado de inserción**.

##### C.1.1 Evolución de la situación laboral

En la siguiente tabla, se presenta la situación en el momento de cumplimentar el cuestionario comparada con el primer empleo.

Situación	Nº Respuestas	%
Continúa con el primer empleo	127	26.46%
Sigue en la misma empresa pero ha mejorado de empleo	54	11.25%
Ha cambiado de empleo	215	44.79%
Sin empleo con experiencia	3	0.63%
No han trabajado nunca	81	16.88%
<b>Total</b>	<b>480</b>	<b>100.00%</b>

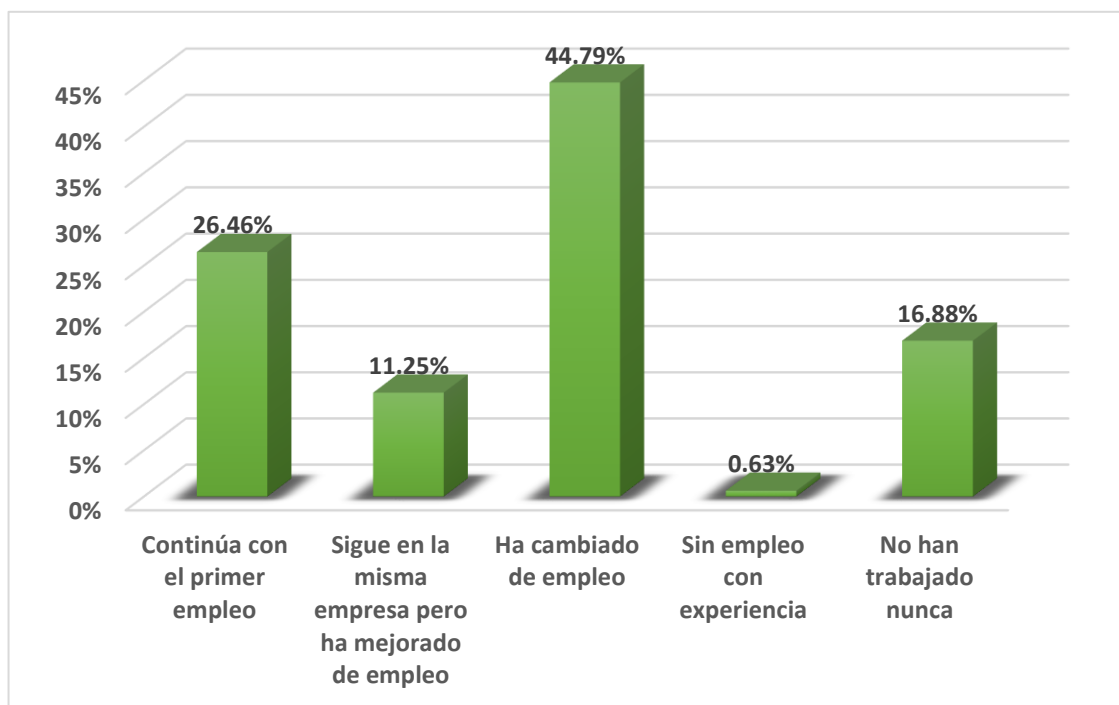

### C.1.2 Tasa de Empleabilidad

La **Tasa de Empleabilidad** se define como el porcentaje de egresados que se encontraban trabajando en el momento de cumplimentar el cuestionario ya sea porque continúan con el mismo empleo, han mejorado de empleo dentro de la misma empresa o han cambiado de empleo.

Situación	Nº Respuestas	%
Continúa con el primer empleo	127	26.46%
Sigue en la misma empresa pero ha mejorado de empleo	54	11.25%
Ha cambiado de empleo	215	44.79%
<b>Tasa de Empleabilidad</b>	<b>396</b>	<b>82.50%</b>

### Tasa de Empleabilidad **82.50%**

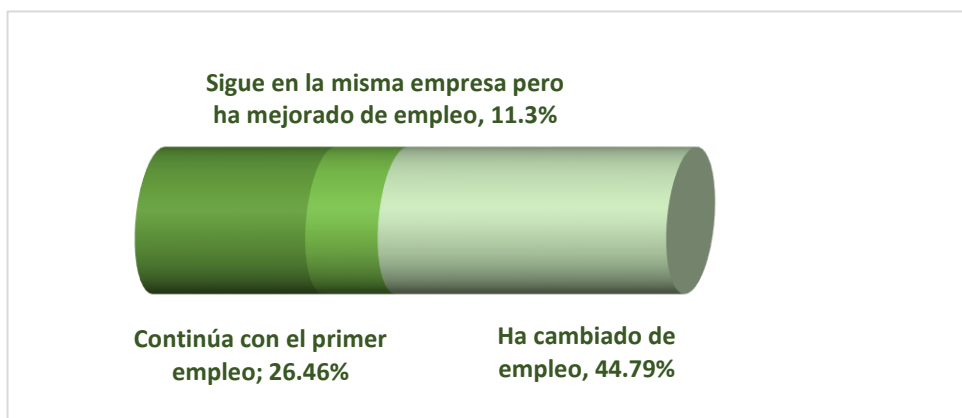

### C.1.3 Tasa de Desempleo

La **Tasa de Desempleo** se define como el porcentaje de egresados que no se encontraban trabajando en el momento de cumplimentar el cuestionario y estaban en búsqueda activa de empleo. No incluye a aquellos que no están buscando empleo porque continúan estudiando, preparan oposiciones y otras situaciones en exclusividad.

Situación	Nº Respuestas	%
Sin empleo con experiencia	3	0.63%
No han trabajado nunca	81	16.88%
No busco empleo	24	3.44%
<b>Tasa de Desempleo*</b>	<b>60</b>	<b>14.06%</b>

### C.1.4 Razones por las que no han encontrado empleo

En este apartado se presentan la razón o razones que los encuestados manifiestan por la/as que no encuentran empleo.

Razón	Nº Respuestas	%
Estoy preparando oposiciones	46	54.76 %
Estoy realizando el doctorado	5	5.95 %
Sigo estudiando	7	8.33 %
Por motivos personales o familiares	30	35.71 %
Las ofertas que encuentro no se ajustan a mi perfil	50	59.52 %
No he buscado empleo	24	28.57 %

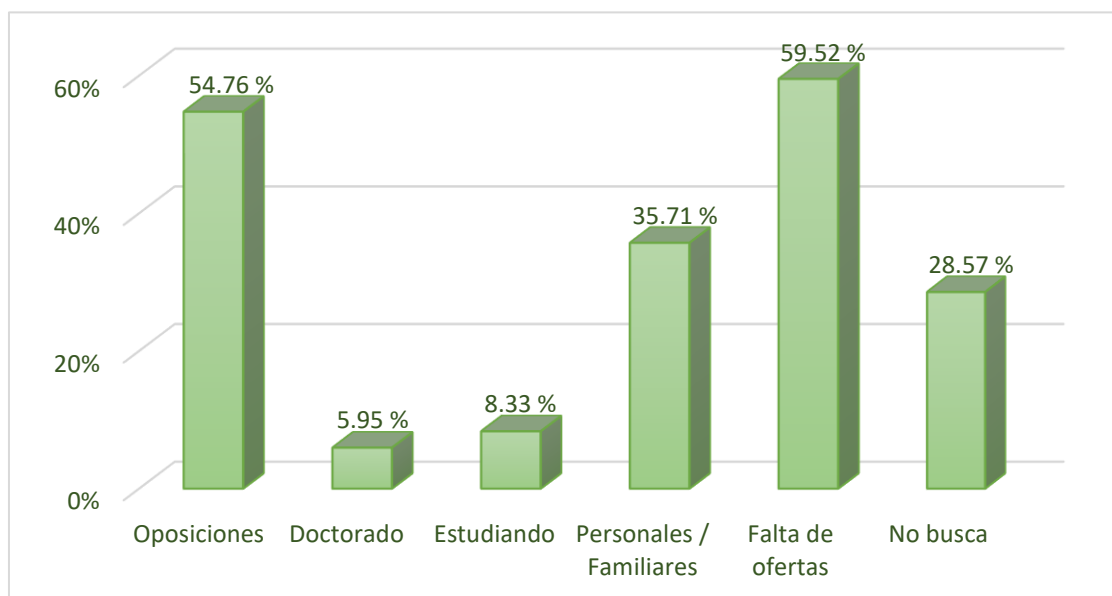

### C.1.5 Grado de inserción

Se entiende por **Grado de inserción**, el porcentaje de egresados que se encuentran trabajando o que están en situaciones de formación como preparación de oposiciones, realización de un doctorado, máster u otro grado, etc. y han manifestado que **NO BUSCAN EMPLEO**.

	Nº Respuestas	%
Empleados	396	82.50%
No buscan empleo	24	3.44%
<b>Grado de inserción</b>	<b>420</b>	<b>85.94%</b>

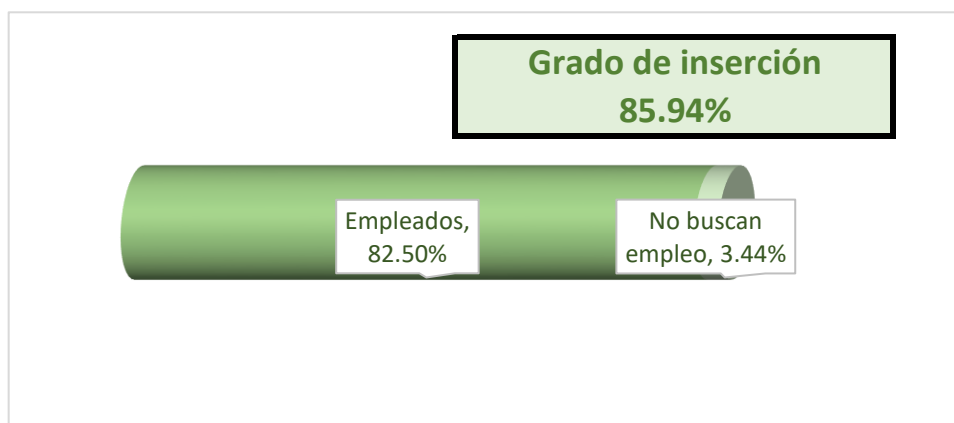

## C.2 Calidad de la inserción

Al igual que para el *Primer Empleo* para analizar la *Calidad de la Inserción del Empleo Actual* se utilizan los siguientes indicadores: *Categoría Profesional*, *Nivel de Estudios* requerido, *Tipo de Relación Laboral*, *Tipo de contrato* y *Nivel de ingresos*.

### C.2.1 Categoría Profesional

Para definir la *Categoría Profesional* en la que se sitúan los puestos ocupados por los/las egresados/as se ha utilizado la Clasificación Nacional de Ocupaciones.

cat.	Tipo	Nº Respuestas	%
CP_0	Ocupaciones militares	5	1.26%
CP_1	Directores y gerentes	12	3.02%
CP_2	Técnicos y profesionales científicos e intelectuales	159	39.95%
CP_3	Técnicos; profesionales de apoyo	87	21.86%
CP_4	Empleados contables, administrativos y otros empleados de oficina	69	17.34%
CP_5	Trabajadores de los servicios de restauración, personales, protección y vendedores	30	7.54%
CP_6	Trabajadores cualificados en el sector agrícola, ganadero, forestal y pesquero	1	0.25%
CP_7	Artesanos y trabajadores cualificados de las industrias manufactureras y la construcción	1	0.25%
CP_8	Operadores de instalaciones y maquinaria, y montadores	1	0.25%
CP_9	Ocupaciones elementales	33	8.29%
<b>Total</b>		<b>398</b>	<b>100.00%</b>

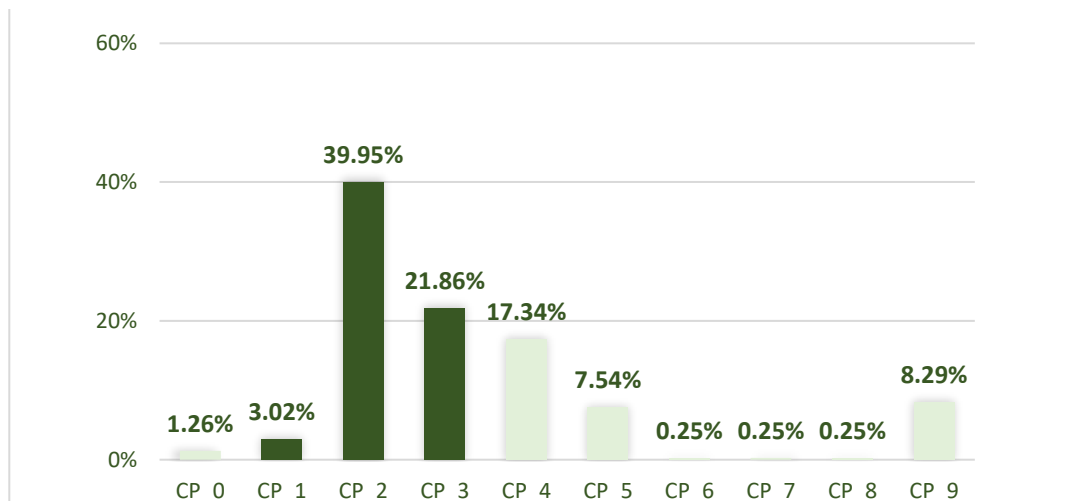

**El 64,8 % de los egresados ocupan puestos en sus primeros empleos con categorías profesionales 1, 2 ó 3**

### C.2.2 Nivel de estudios requeridos

A continuación se presenta el *Nivel de Estudios requerido* para el Empleo Actual.

Nivel de estudios	Nº Respuestas	%
Primaria	18	4.55%
ESO	29	7.32%
Bachiller	19	4.80%
Formación Profesional	32	8.08%
Grado/Licenciatura	230	58.08%
Máster	67	16.92%
Doctorado	1	0.25%
<b>Total</b>	<b>396</b>	<b>100.00%</b>

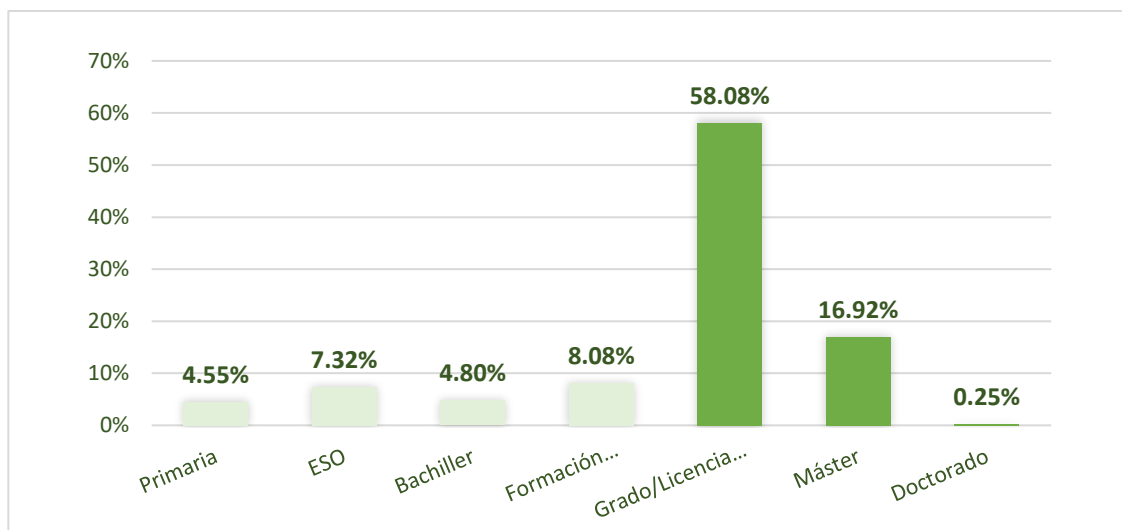

**El 75,25 % de los primeros empleos requieren estudios universitarios**



### C.2.3 Tipo de Relación Laboral

Los resultados obtenidos respecto al *Tipo de Relación Laboral* del empleo actual se muestran a continuación.

Relación laboral	Nº Respuestas	%
Funcionario	42	12.39%
Por cuenta ajena	207	61.06%
Autónomo	9	2.65%
Contrato Posdoctoral	4	1.18%
Empresario	35	10.32%
Beca	42	12.39%
No específica	-	0.00%
<b>Total</b>	<b>339</b>	<b>100.00%</b>

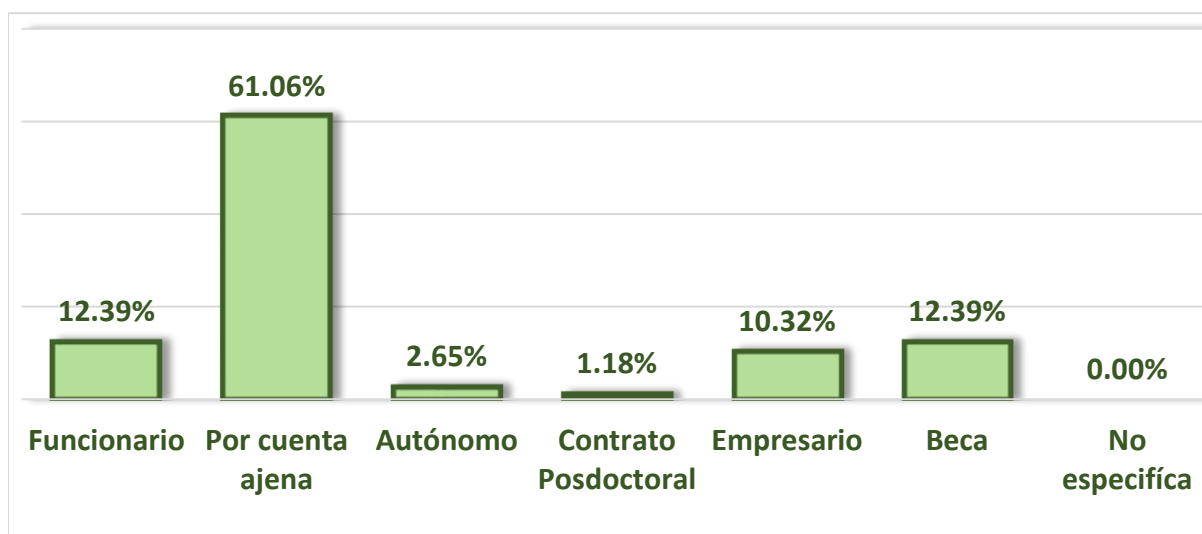

### C.2.4 Tipo de contrato

En relación al *Tipo de Contrato* del empleo actual los resultados obtenidos figuran en la siguiente tabla.

Tipo de contrato	Nº Respuestas	%
Indefinido	217	59.29%
Temporal	119	32.51%
Otros	28	7.65%
No específica	2	0.55%
<b>Total</b>	<b>366</b>	<b>100.00%</b>

Otros	Nº Respuestas	%
Autónomo	4	14.29%
Contrato en Prácticas	21	75.00%
Beca	3	10.71%
<b>Total</b>	<b>28</b>	<b>100.00%</b>

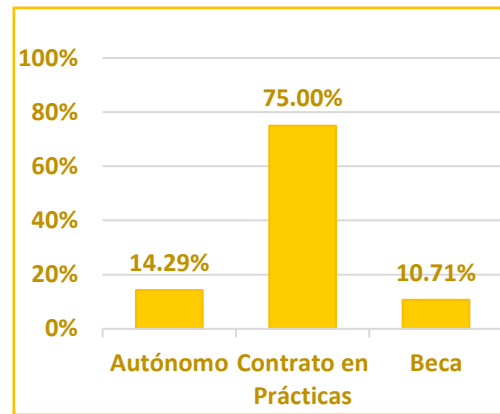
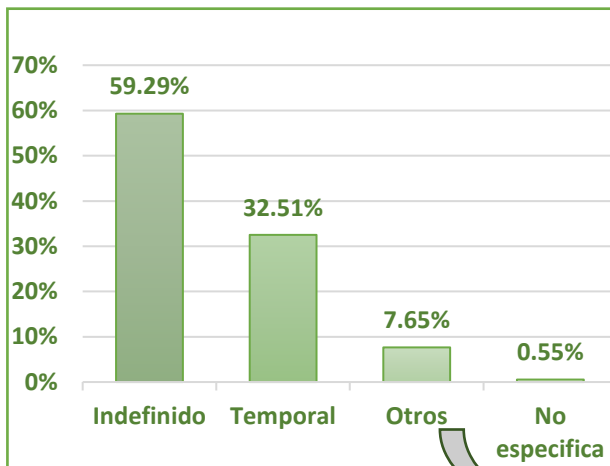

### C.2.5 Nivel de ingresos

Finalmente para analiza la *Calidad de la Inserción* se recoge el *Nivel de Ingresos* , salario medio bruto al mes del empleo actual.

Nivel de ingresos (bruto/mes)	Nº Respuestas	%
hasta 600 €	41	9.69%
de 601 € a 1.000 €	58	13.71%
de 1.001 € a 1.500 €	110	26.00%
de 1.501 € a 2.000 €	106	25.06%
de 2.001 € a 2.500 €	50	11.82%
más de 2.500 €	58	13.71%
<b>Total</b>	<b>423</b>	<b>100.00%</b>

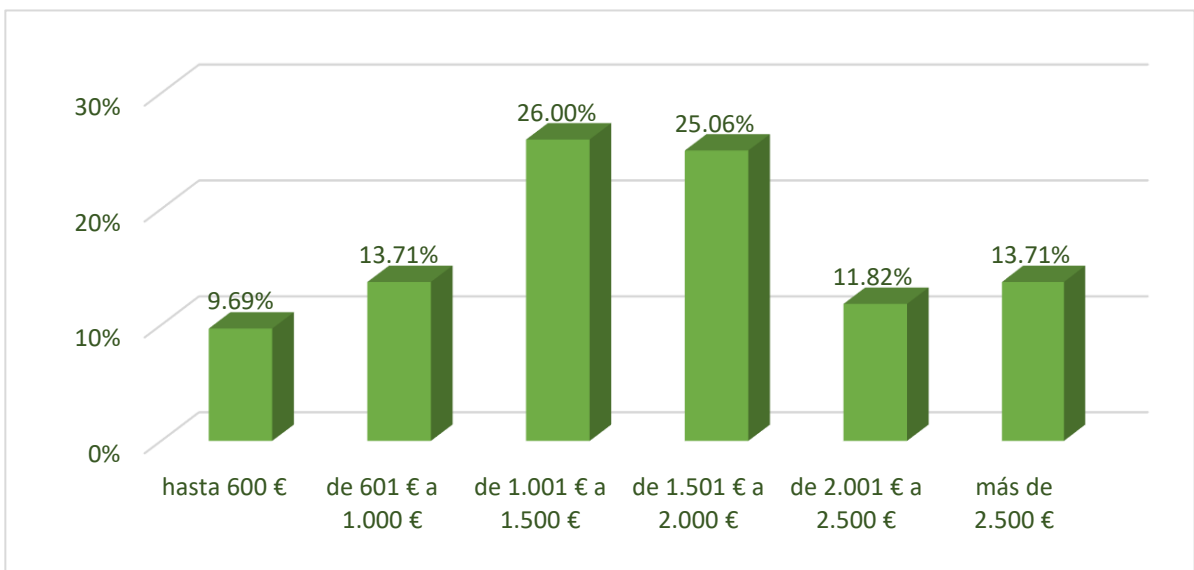

### C.3 Descripción de la empresa

Para terminar con el análisis de la Situación Laboral, se presenta el **Tamaño de la Empresa** y la **Ubicación** de la misma.

#### C.3.1 Tamaño

Número de empleados	Nº Respuestas	%
hasta 10	68	17.09%
de 10 a 20	31	7.79%
de 20 a 50	39	9.80%
de 50 a 250	187	46.98%
más de 250	73	18.34%
<b>Total</b>	<b>398</b>	<b>100.00%</b>

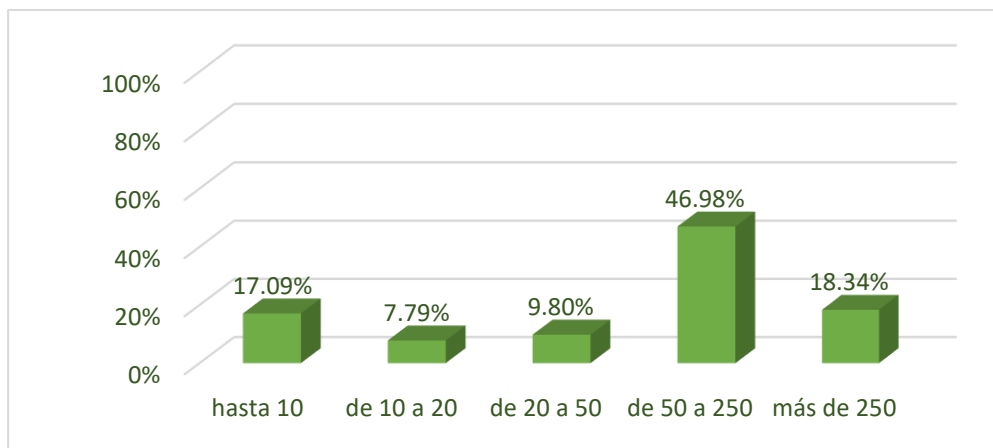

#### C.3.2 Ubicación

Ubicación	Nº Respuestas	%
Comunidad de Madrid	287	72.11%
Castilla La Mancha	33	8.29%
Resto de España	39	9.80%
Unión Europea	27	6.78%
Otros países	12	3.02%
<b>Total</b>	<b>398</b>	<b>100.00%</b>

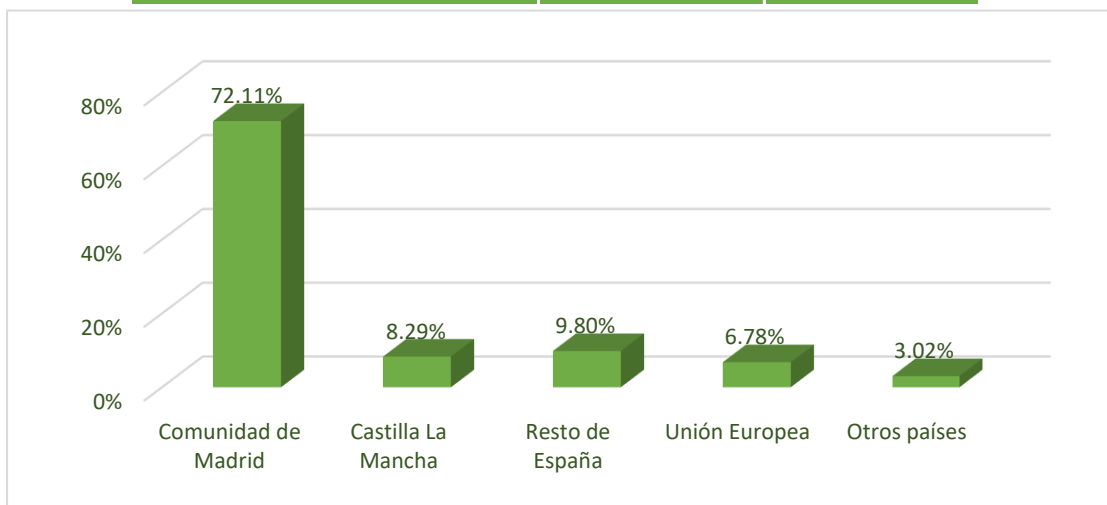

**C.4 Posicionamiento del estudio frente al empleo actual**

Al igual que para el Primer Empleo, se ha analizado la **satisfacción** de los/as encuestados/as con su estudio sobre los siguientes aspectos:

- Ayuda para **conseguir** el empleo
- Ayuda para **mejorar** de empleo • Relación de las **funciones** realizadas con el estudio
- Relación del **trabajo** con el estudio

Por último, se analiza el **nivel de satisfacción** del encuestado/a frente al **Empleo Actual** .

**C.4.1 Ayuda para conseguir el empleo**

Afirmación valorada: *El estudio me ayudó a conseguir el empleo.*

	Grado de Satisfacción	Núm.	%
↓↓	Muy bajo (0-1-2)	39	9.97%
↓	Bajo (3-4)	16	4.09%
↔	Medio (5-6)	30	7.67%
↑	Alto (7-8)	73	18.67%
↑↑	Muy alto (9-10)	233	59.59%
	No Contesta (*)	7	
	<b>Total</b>	<b>398</b>	<b>100.00%</b>

**NIVEL DE SATISFACCIÓN (escala 0 a 10) = 7,89**

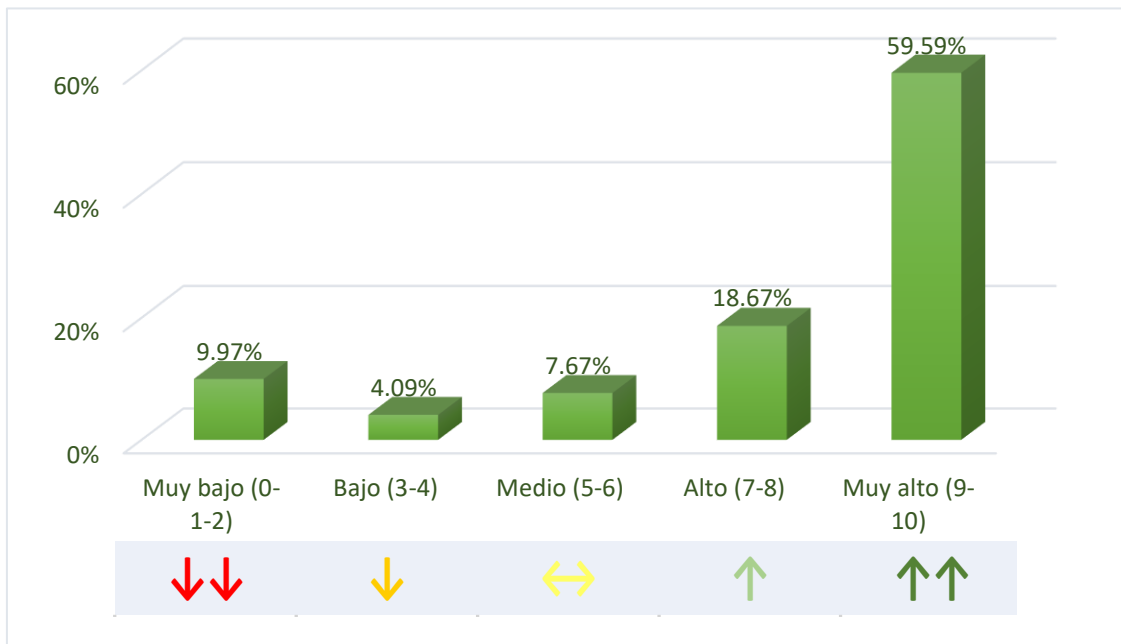

**C.4.2 Ayuda para mejorar de empleo**

Afirmación valorada: *El estudio me ayudó a mejorar mi empleo.*

	Grado de Satisfacción	Núm.	%
↓↓↓	Muy bajo (0-1-2)	37	9.71%
↓	Bajo (3-4)	15	3.94%
↔	Medio (5-6)	40	10.50%
↑	Alto (7-8)	75	19.69%
↑↑	Muy alto (9-10)	214	56.17%
	No Contesta (*)	17	
	<b>Total</b>	<b>398</b>	<b>100.00%</b>

**NIVEL DE SATISFACCIÓN (escala 0 a 10) = 7,69**

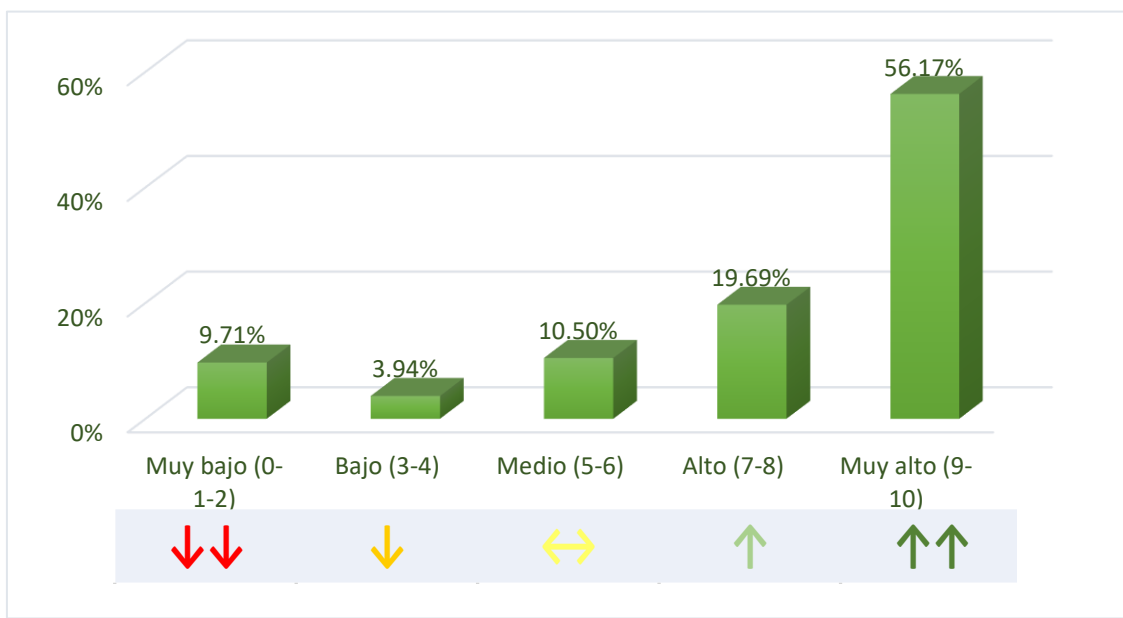

**C.4.3 Relación de las funciones realizadas con el estudio**

Afirmación valorada: *Las funciones están/estaban relacionadas con el estudio.*

	Grado de Satisfacción	Núm.	%
↓↓↓	Muy bajo (0-1-2)	46	11.73%
↓	Bajo (3-4)	19	4.85%
↔	Medio (5-6)	40	10.20%
↑	Alto (7-8)	102	26.02%
↑↑	Muy alto (9-10)	185	47.19%
	No Contesta (*)	6	
	<b>Total</b>	<b>398</b>	<b>100.00%</b>

**NIVEL DE SATISFACCIÓN (escala 0 a 10) = 7,35**

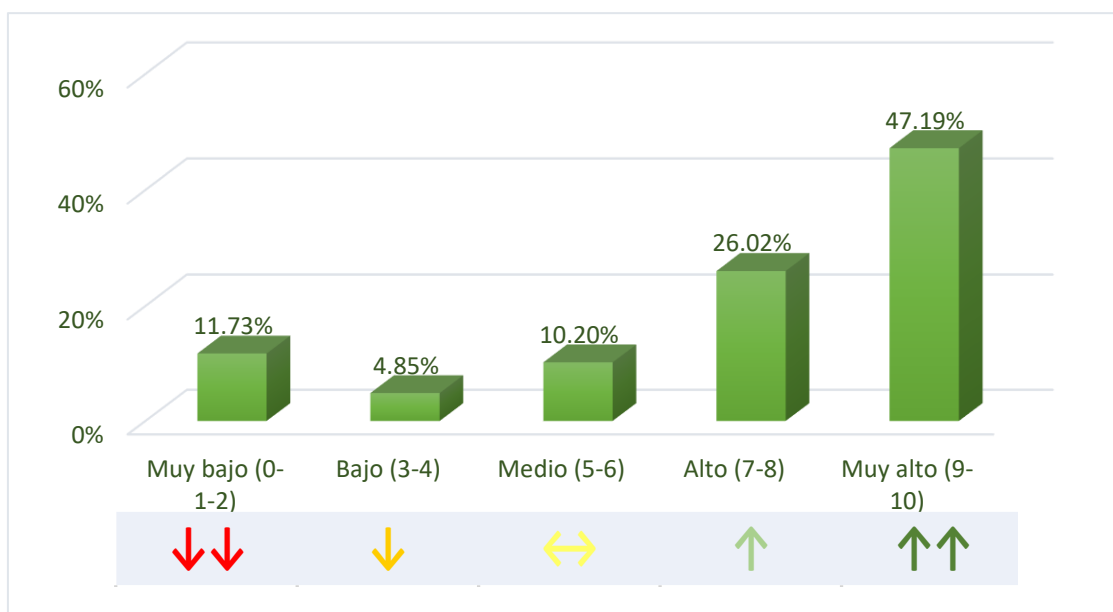

**C.4.4 Relación del trabajo con el estudio**

Afirmación valorada: *El trabajo está relacionado con el estudio.*

	Grado de Satisfacción	Núm.	%
↓↓↓	Muy bajo (0-1-2)	41	10.43%
↓	Bajo (3-4)	18	4.58%
↔	Medio (5-6)	34	8.65%
↑	Alto (7-8)	101	25.70%
↑↑	Muy alto (9-10)	199	50.64%
	No Contesta (*)	5	
	<b>Total</b>	<b>398</b>	<b>100.00%</b>

**NIVEL DE SATISFACCIÓN (escala 0 a 10) = 7,6**

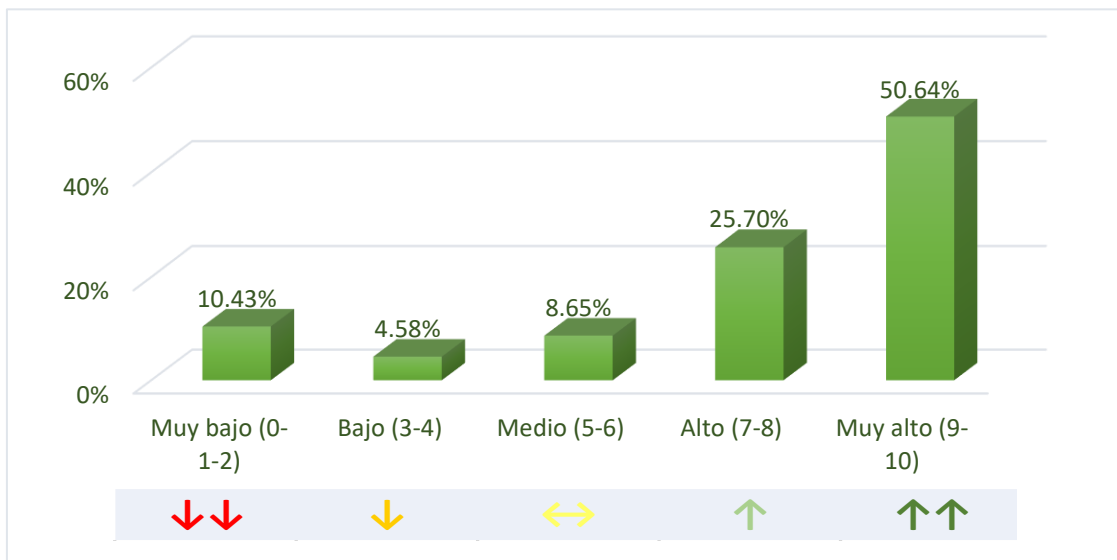

**C.4.5 Satisfacción frente al Empleo Actual**

Afirmación valorada: *Estoy satisfecho con el empleo actual.*

	Grado de Satisfacción	Núm.	%
↓↓↓	Muy bajo (0-1-2)	15	3.81%
↓	Bajo (3-4)	14	3.55%
↔	Medio (5-6)	40	10.15%
↑	Alto (7-8)	121	30.71%
↑↑	Muy alto (9-10)	204	51.78%
	No Contesta (*)	4	
	<b>Total</b>	<b>398</b>	<b>100.00%</b>

**NIVEL DE SATISFACCIÓN (escala 0 a 10) = 8,07**

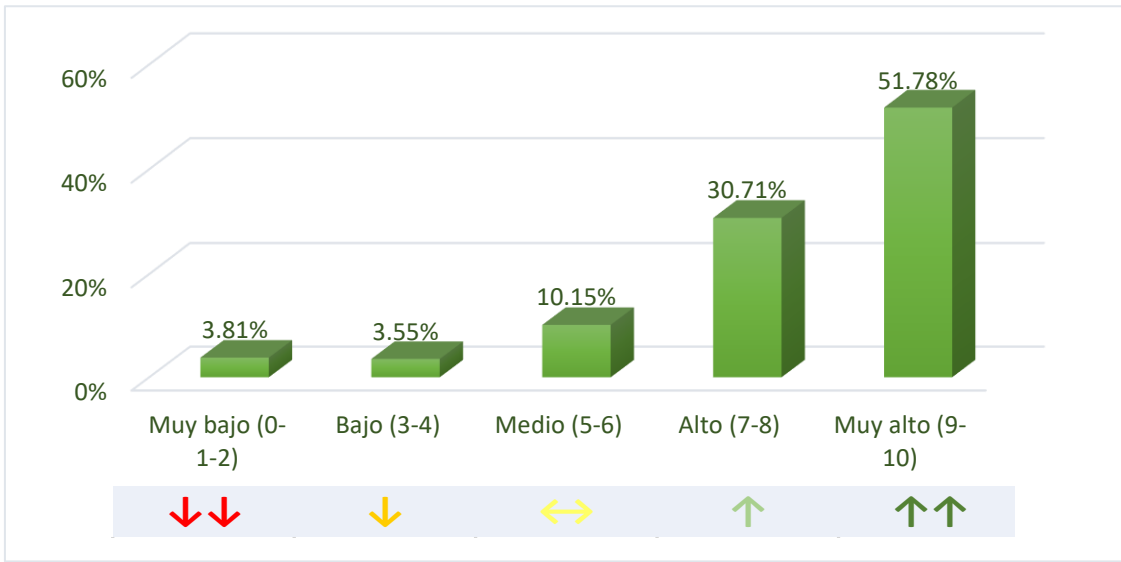



**C.4.6 Resumen**

Afirmación	Nivel de Satisfacción
El estudio me ayudó a conseguir el empleo	7.89
El estudio me ayudó a mejorar de empleo	7.69
Las funciones están/estaban relacionadas con el estudio	7.35
El trabajo está/estaba relacionado con el estudio	7.60
Estoy satisfecho con el empleo	8.07
<b>Promedio</b>	<b>7.72</b>

