

# Informe de Inserción Laboral 2023



## Análisis de la Inserción Laboral de los/as Egresados/as de Grado y Máster de la UAH

### ESTUDIO

<b>GLOBAL GRADO</b>	<b>TASA DE EMPLEABILIDAD</b>
<b>G000</b>	<b>86,03%</b>

### CURSO FINALIZACIÓN

**2018-19**

### TASA DE RESPUESTA

Cuestionarios		Nº Respuestas
Enviados		2.506
Recibidos		505
Tasa de respuesta		20,15%

## ÍNDICE

- A. PERFIL DE LOS ENCUESTADOS**
- B. INSERCIÓN LABORAL**
  - B.1** Situación laboral
  - B.2** Canal de inserción
  - B.3** Procesos de selección
  - B.4** Tasa de Empleabilidad
  - B.5** Tasa de Desempleo
  - B.6** Razones por las que no han encontrado empleo
  - B.7** Grado de inserción
  - B.2** Calidad de la inserción
    - B.2.1** Categoría Profesional
    - B.2.2** Nivel de estudios requeridos
    - B.2.3** Tipo de Relación Laboral
    - B.2.4** Tipo de contrato
    - B.2.5** Nivel de ingresos
  - B.3** Descripción de la empresa
    - B.3.1** Tamaño
    - B.3.2** Ubicación
  - B.4** Posicionamiento del estudio frente al empleo actual
    - B.4.1** Ayuda para conseguir el empleo
    - B.4.2** Ayuda para mejorar de empleo
    - B.4.3** Relación de las funciones realizadas con el estudio
    - B.4.4** Relación del trabajo con el estudio
    - B.4.5** Satisfacción frente al Empleo Actual
    - B.4.6** Resumen

**A. PERFIL DE LOS ENCUESTADOS**

En este apartado se presenta la descripción de los encuestados en cuanto a género y edad en el momento de cumplimentar la encuesta.

Género	Núm.	%
Mujeres	308	61,48%
Hombres	193	38,52%
<b>Total</b>	<b>501</b>	<b>100,00%</b>

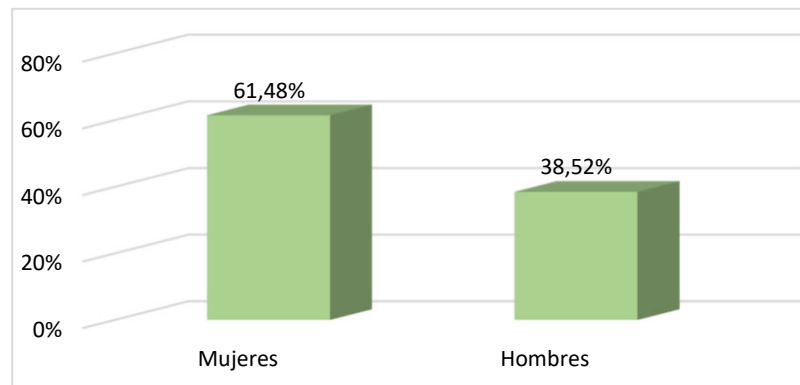

Rango de edad*	Nº Respuestas	%
23-25 años	93	18,60%
26-30 años	370	74,00%
31-35 años	22	4,40%
36-40 años	7	1,40%
41-50 años	5	1,00%
51 o más años	3	0,60%
<b>Total</b>	<b>500</b>	<b>100,00%</b>

\*En el momento de cumplimentar el cuestionario

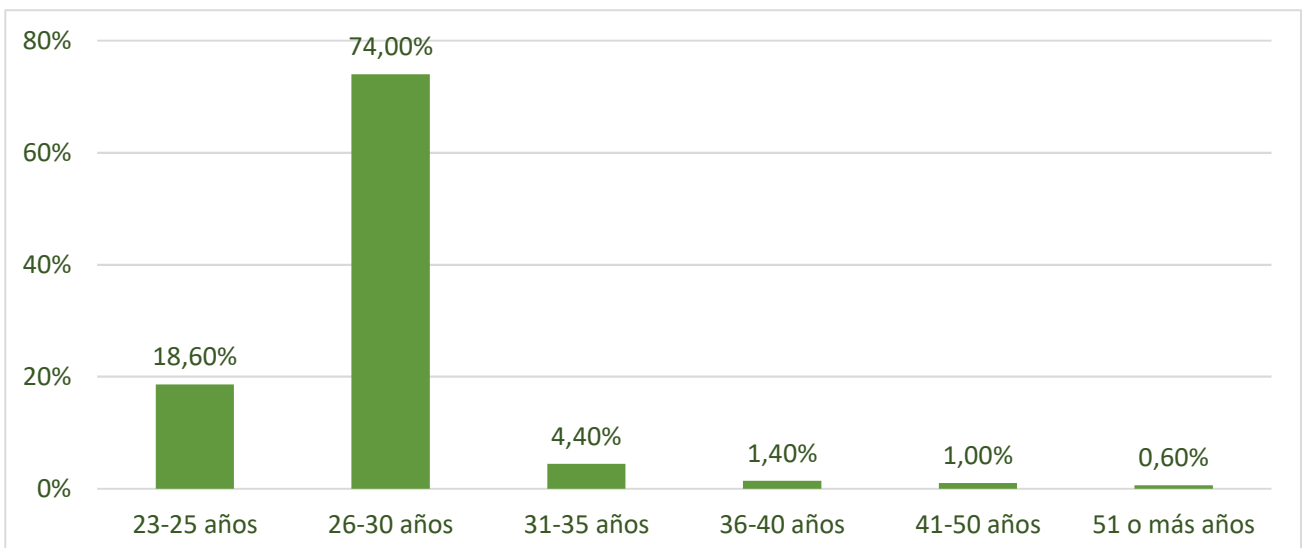

## B. INSERCIÓN LABORAL

En este apartado se analiza la inserción laboral de los/as egresados/as en el momento de cumplimentar el cuestionario tres años después de la finalización del estudio cursado.

### B.1 Situación laboral

Se recoge la situación laboral en el momento de cumplimentar el cuestionario, tres años después de la finalización de su estudio.

Situación	Núm.	%
Empleado	431	86,03%
Desempleado	70	13,97%
<b>Total</b>	<b>501</b>	<b>100,00%</b>

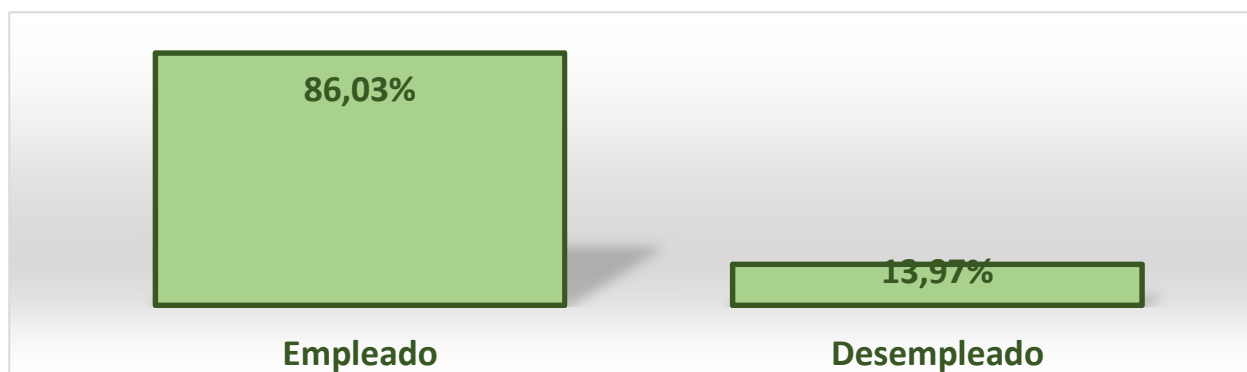

### B.2 Canal de inserción

*Canal de inserción*, medio o recurso por el cual acceden al primer empleo.

CANAL	Nº Respuestas	%
Web empresarial	25	7,04%
Redes sociales	86	24,23%
Portal de empleo especializado	69	19,44%
SEPE/Oficina de empleo	12	3,38%
Servicio/canal universitario	16	4,51%
Otra entidad de intermediación	18	5,07%
Recomendación/contacto personal	88	24,79%
Autocandidatura	39	10,99%
Career Center UAH	2	0,56%
<b>Total</b>	<b>355</b>	<b>100,00%</b>

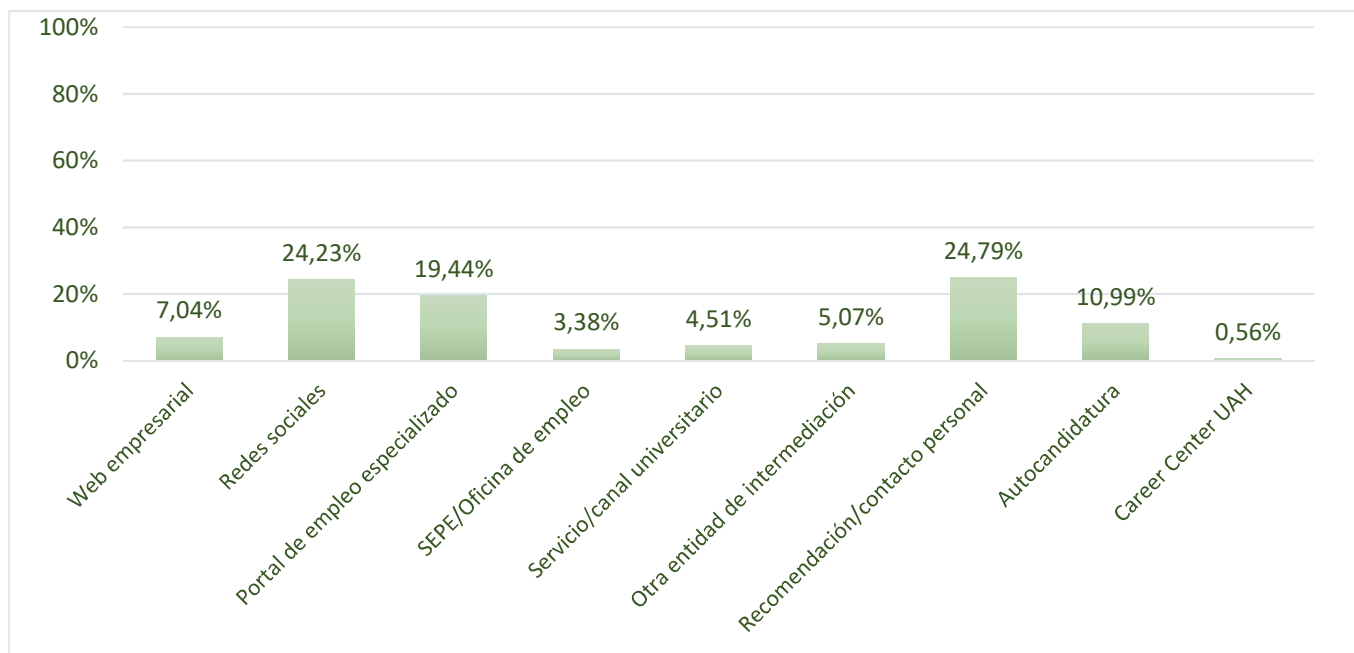

### B.3 Procesos de selección

Dentro del *Proceso de Selección*, se recogen el tipo de pruebas o instrumentos que los egresados/as tuvieron que realizar para acceder al primer empleo, dándose casos en los que realizaron más de un tipo de prueba.

Instrumento	Nº Respuestas	%
Entrevista tradicional	272	54,29%
Entrevista por competencias	76	15,17%
Test de inteligencia o aptitudes	41	8,18%
Pruebas profesionales	54	10,78%
Dinámicas de grupo	27	5,39%
Centro de Evaluación	6	1,20%
Pruebas de idiomas	77	15,37%
Autónomo/Empresario/ Emprendedor	12	2,40%
Inscripción en bolsa	16	3,19%
Práctica Empleo anterior	24	4,79%
Red de contactos	11	2,20%
Oposición/concurso	73	14,57%
Ninguna	11	2,20%
No específica	0	0,00%
Otros	4	0,80%

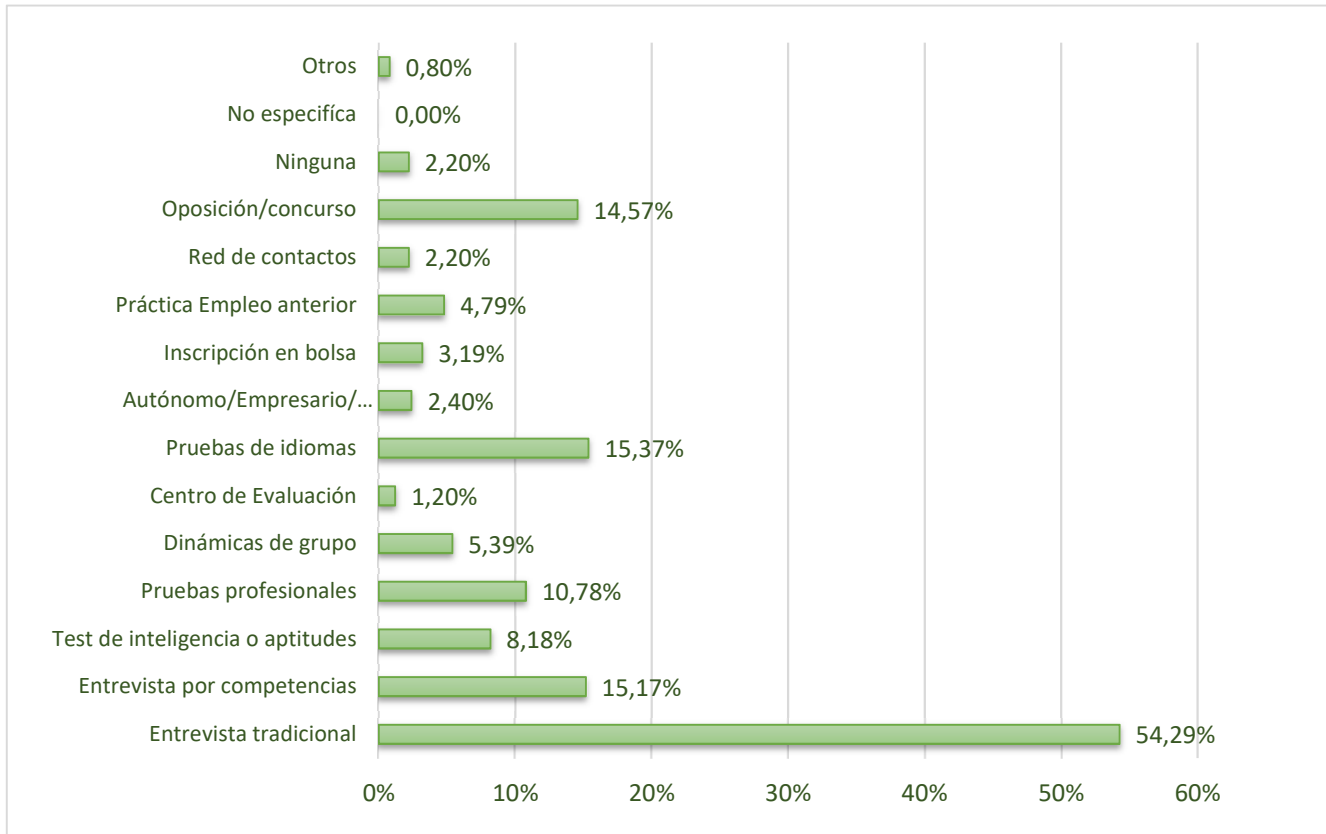

#### B.4 Tasa de Empleabilidad

La **Tasa de Empleabilidad** se define como el porcentaje de egresados que se encontraban trabajando en el momento de cumplimentar el cuestionario.

**Tasa de Empleabilidad 86,03%**

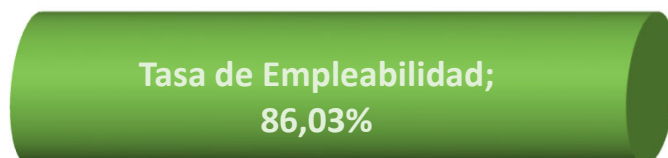

### B.5 Tasa de Desempleo

La **Tasa de Desempleo** se define como el porcentaje de egresados que no se encontraban trabajando en el momento de cumplimentar el cuestionario y estaban en búsqueda activa de empleo. No incluye a aquellos que no están buscando empleo porque continúan estudiando, preparan oposiciones y otras situaciones en exclusividad.

Situación	Nº Respuestas	%
Desempleados	70	13,97%
No busco empleo	1	0,20%
<b>Tasa de Desempleo</b>	<b>69</b>	<b>13,77%</b>

### B.6 Razones por las que no han encontrado empleo

En este apartado se presentan la razón o razones que los encuestados manifiestan por la/as que no encuentran empleo.

Razón	Nº Respuestas	%
Estoy preparando oposiciones	31	44,29%
Estoy realizando el doctorado	1	1,43%
Sigo estudiando	21	30,00%
Por motivos personales o familiares	3	4,29%
Las ofertas que encuentro no se ajustan a mi perfil	24	34,29%
No he buscado empleo	1	1,43%

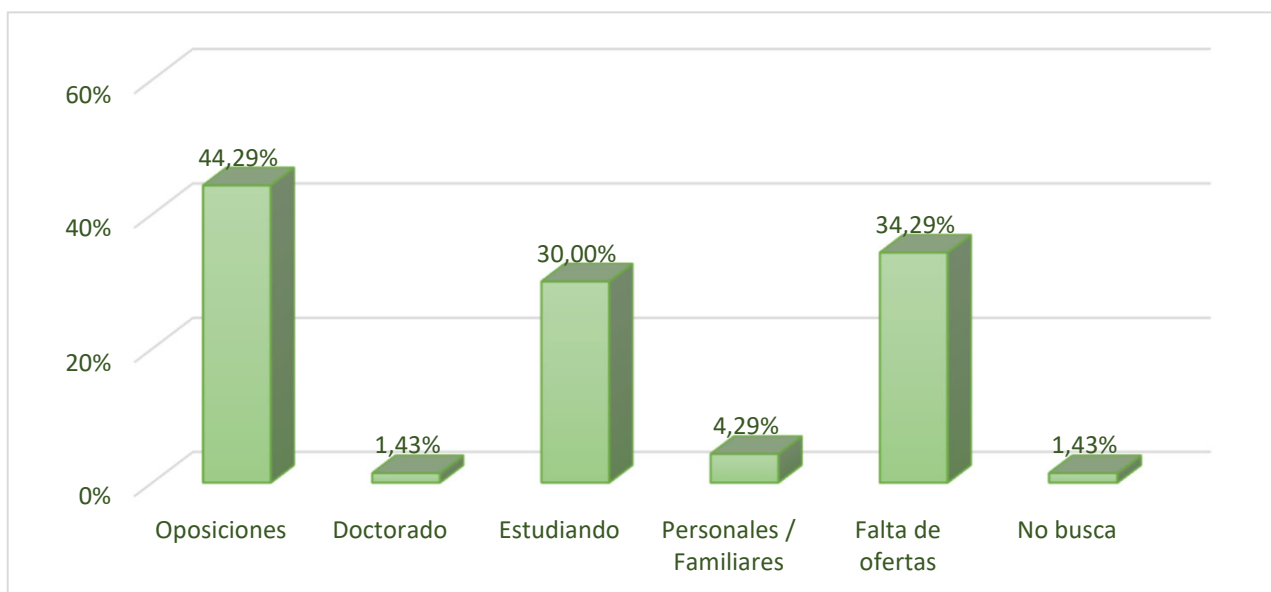

### B.7 Grado de inserción

Se entiende por **Grado de inserción**, el porcentaje de egresados que se encuentran trabajando o que están en situaciones de formación como preparación de oposiciones, realización de un doctorado, máster u otro grado, etc. y han manifestado que **NO BUSCAN EMPLEO**.

	Nº Respuestas	%
Empleados	431	86,03%
No buscan empleo	1	0,20%
<b>Grado de inserción</b>	<b>432</b>	<b>86,23%</b>



### B.2 Calidad de la inserción

Para analizar la **Calidad de la Inserción del Empleo Actual** se utilizan los siguientes indicadores: **Categoría Profesional**, **Nivel de Estudios** requerido, **Tipo de Relación Laboral**, **Tipo de contrato** y **Nivel de ingresos**.

#### B.2.1 Categoría Profesional

Para definir la **Categoría Profesional** en la que se sitúan los puestos ocupados por los/las egresados/as se ha utilizado la Clasificación Nacional de Ocupaciones.



cat.	Tipo	Nº Respuestas	%
CP_0	Ocupaciones militares	6	1,42%
CP_1	Directores y gerentes	22	5,19%
CP_2	Técnicos y profesionales científicos e intelectuales	219	51,65%
CP_3	Técnicos; profesionales de apoyo	62	14,62%
CP_4	Empleados contables, administrativos y otros empleados de oficina	86	20,28%
CP_5	Trabajadores de los servicios de restauración, personales, protección y vendedores	17	4,01%
CP_6	Trabajadores cualificados en el sector agrícola, ganadero, forestal y pesquero	2	0,47%
CP_7	Artesanos y trabajadores cualificados de las industrias manufactureras y la construcción	1	0,24%
CP_8	Operadores de instalaciones y maquinaria, y montadores	3	0,71%
CP_9	Ocupaciones elementales	6	1,42%
<b>Total</b>		<b>424</b>	<b>100,00%</b>

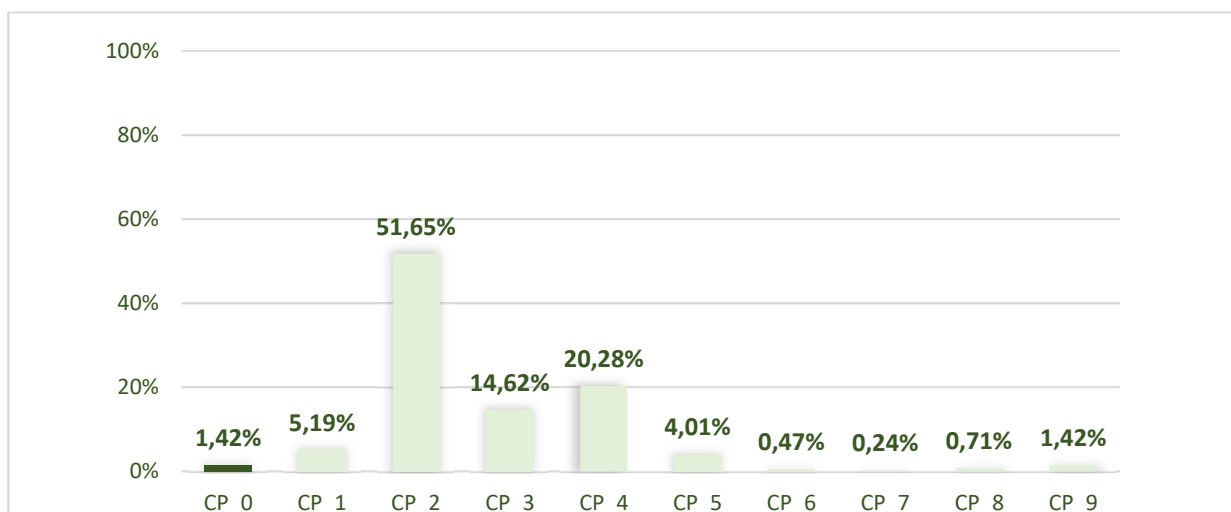

**El 71,5 % de los egresados ocupan puestos en sus primeros empleos con categorías profesionales 1, 2 ó 3**

### B.2.2 Nivel de estudios requeridos

A continuación se presenta el *Nivel de Estudios requerido* para el Empleo Actual.

Nivel de estudios	Nº Respuestas	%
Primaria	23	5,44%
ESO	44	10,40%
Bachiller	39	9,22%
Formación Profesional	24	5,67%
Grado/Licenciatura	264	62,41%
Máster	23	5,44%
Doctorado	6	1,42%
<b>Total</b>	<b>423</b>	<b>100,00%</b>

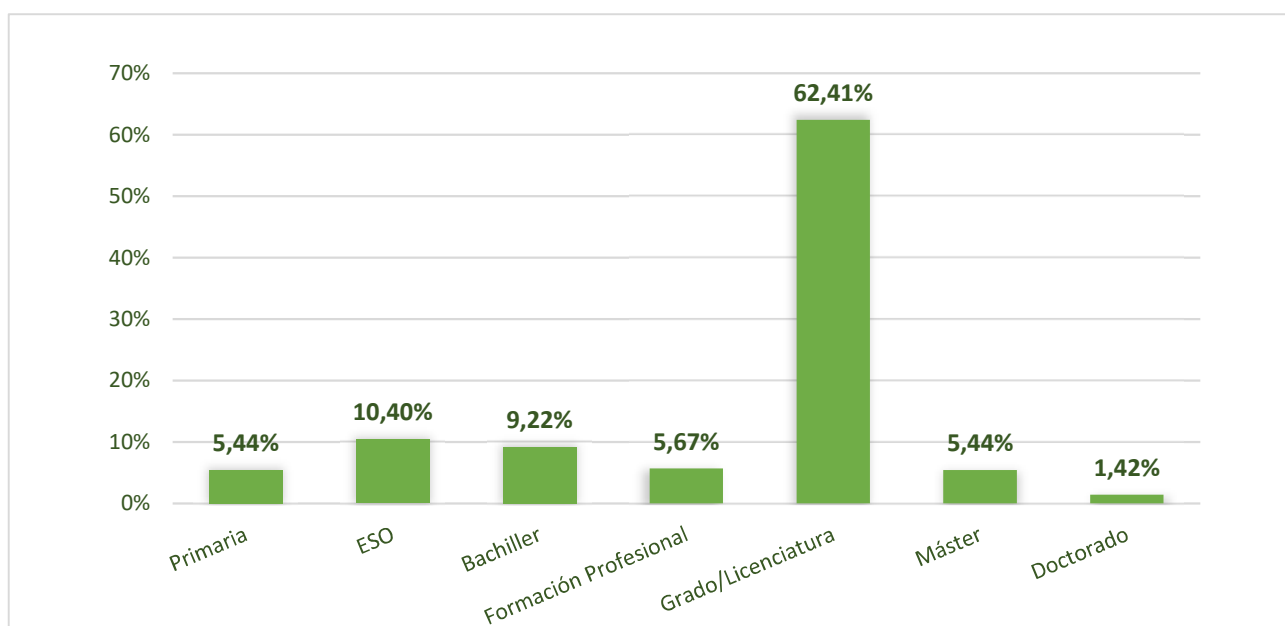

**El 69,27 % de los primeros empleos requieren estudios universitarios**

### B.2.3 Tipo de Relación Laboral

Los resultados obtenidos respecto al *Tipo de Relación Laboral* del empleo actual se muestran a continuación.

Relación laboral	Nº Respuestas	%
Funcionario	2	0,47%
Por cuenta ajena	17	3,96%
Autónomo	64	14,92%
Contrato Posdoctoral	263	61,31%
Empresario	20	4,66%
Beca	23	5,36%
No específica	40	9,32%
<b>Total</b>	<b>429</b>	<b>100,00%</b>

Vicerrectorado de Estudiantes, Emprendimiento y Empleabilidad  
Oficina AlumniUAH, Mecenazgo y EmpleabilidadUAH

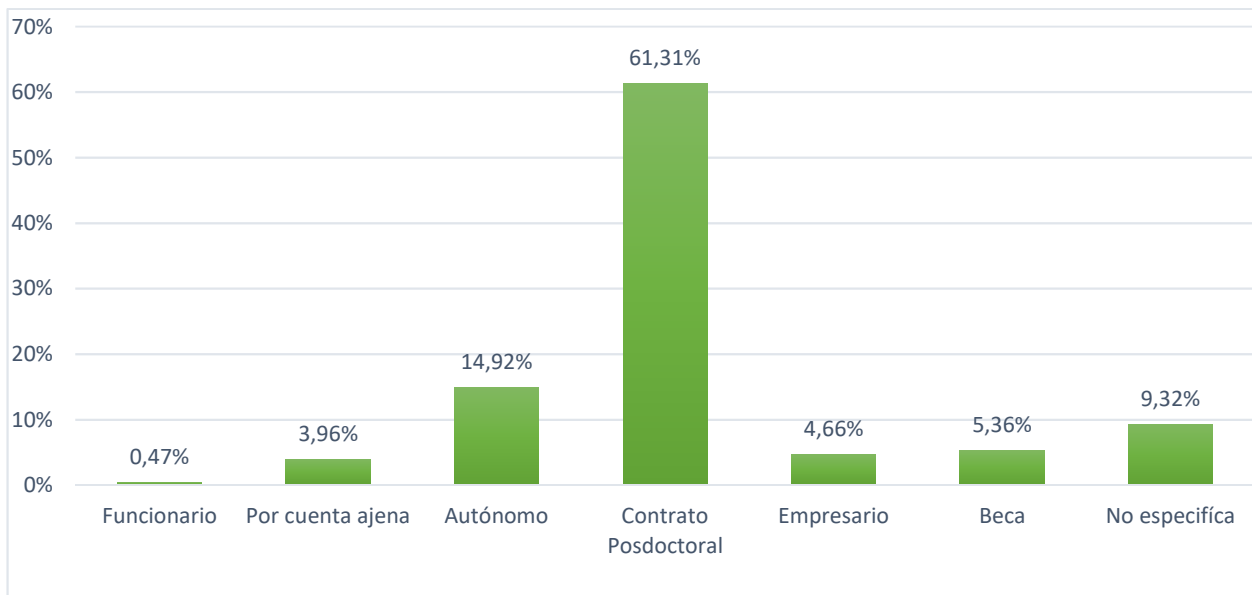

### B.2.4 Tipo de contrato

En relación al **Tipo de Contrato** del empleo actual los resultados obtenidos figuran en la siguiente tabla.

Tipo de contrato	Nº Respuestas	%
Indefinido	16	10,32%
Temporal	90	58,06%
Otros	49	31,61%
No especifica	0	0,00%
<b>Total</b>	<b>155</b>	<b>100,00%</b>

Otros	Nº Respuestas	%
Autónomo	16	32,65%
Contrato en Prácticas	10	20,41%
Beca	23	46,94%
<b>Total</b>	<b>49</b>	<b>100,00%</b>

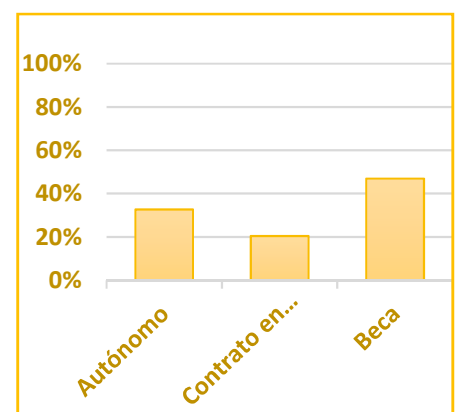
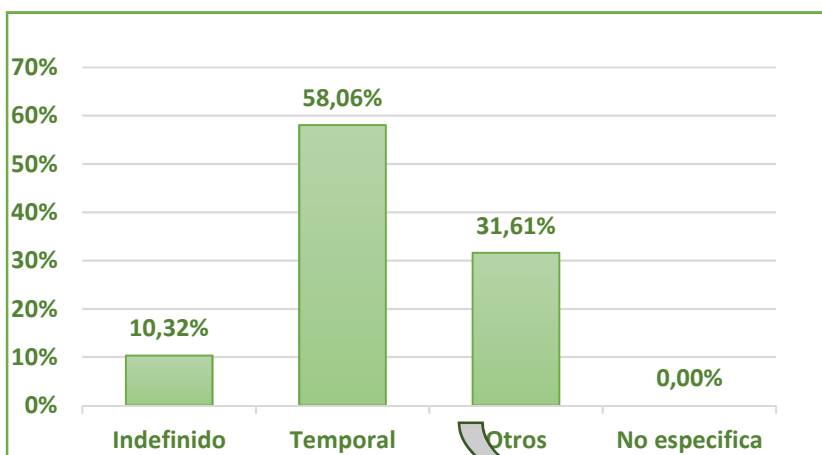

### B.2.5 Nivel de ingresos

Finalmente para analizar la *Calidad de la Inserción* se recoge el *Nivel de Ingresos*, salario medio bruto al mes del empleo actual.

Nivel de ingresos (bruto/mes)	Nº Respuestas	%
hasta 600 €	16	4,13%
de 601 € a 1.000 €	21	5,43%
de 1.001 € a 1.500 €	115	29,72%
de 1.501 € a 2.000 €	132	34,11%
de 2.001 € a 2.500 €	82	21,19%
más de 2.500 €	21	5,43%
<b>Total</b>	<b>387</b>	<b>100,00%</b>

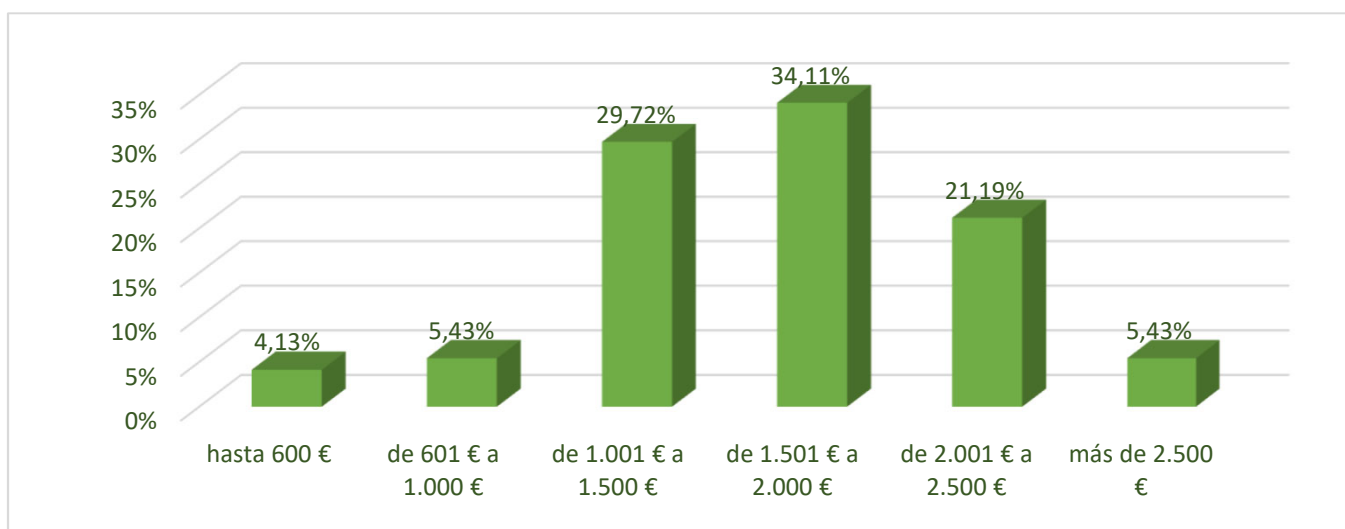

### B.3 Descripción de la empresa

Para terminar con el análisis de la Situación Laboral, se presenta el *Tamaño de la Empresa* y la *Ubicación* de la misma.

#### B.3.1 Tamaño

Número de empleados	Nº Respuestas	%
hasta 10	39	9,13%
de 10 a 20	19	4,45%
de 20 a 50	44	10,30%
de 50 a 250	325	76,11%
más de 250	0	0,00%
<b>Total</b>	<b>427</b>	<b>100,00%</b>

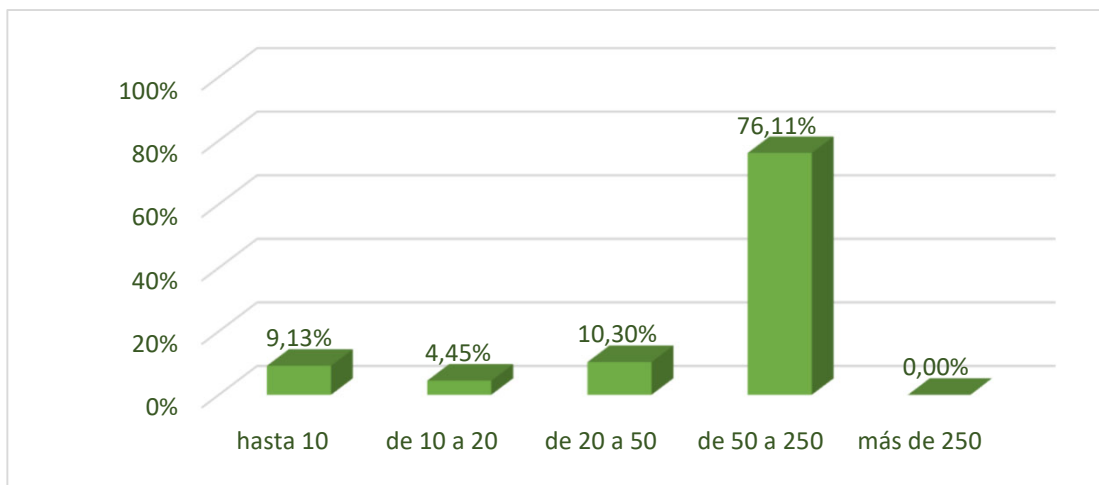

### B.3.2 Ubicación

Ubicación	Nº Respuestas	%
Comunidad de Madrid	320	74,25%
Castilla La Mancha	28	6,50%
Resto de España	48	11,14%
Unión Europea	15	3,48%
Otros países	20	4,64%
<b>Total</b>	<b>431</b>	<b>100,00%</b>

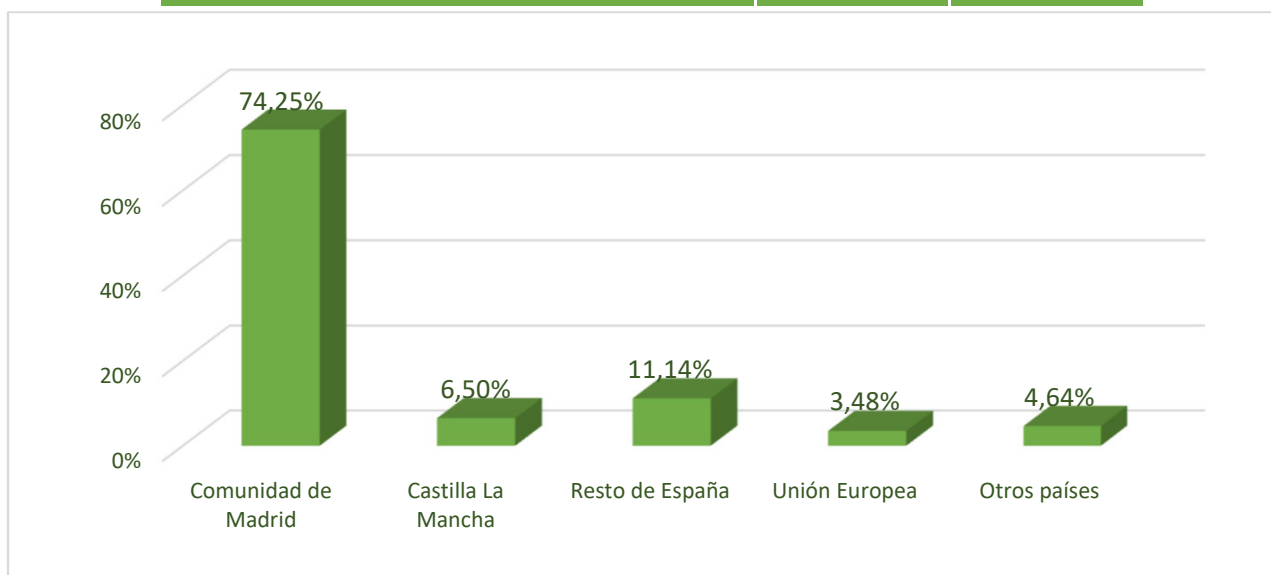

### B.4 Posicionamiento del estudio frente al empleo actual

Al igual que para el Primer Empleo, se ha analizado la **satisfacción** de los/as encuestados/as con su estudio sobre los siguientes aspectos:

- Ayuda para **conseguir** el empleo
- Ayuda para **mejorar** de empleo
- Relación de las **funciones** realizadas con el estudio
- Relación del **trabajo** con el estudio

Por último, se analiza el **nivel de satisfacción** del encuestado/a frente al **Empleo Actual**.

#### B.4.1 Ayuda para conseguir el empleo

Afirmación valorada: *El estudio me ayudó a conseguir el empleo.*

	Grado de Satisfacción	Núm.	%
↓↓	Muy bajo (0-1-2)	50	11,76%
↓	Bajo (3-4)	7	1,65%
↔	Medio (5-6)	42	9,88%
↑	Alto (7-8)	109	25,65%
↑↑	Muy alto (9-10)	217	51,06%
	No Contesta (*)	6	
	<b>Total</b>	<b>431</b>	<b>100,00%</b>

**NIVEL DE SATISFACCIÓN (escala 0 a 10) = 7,57**

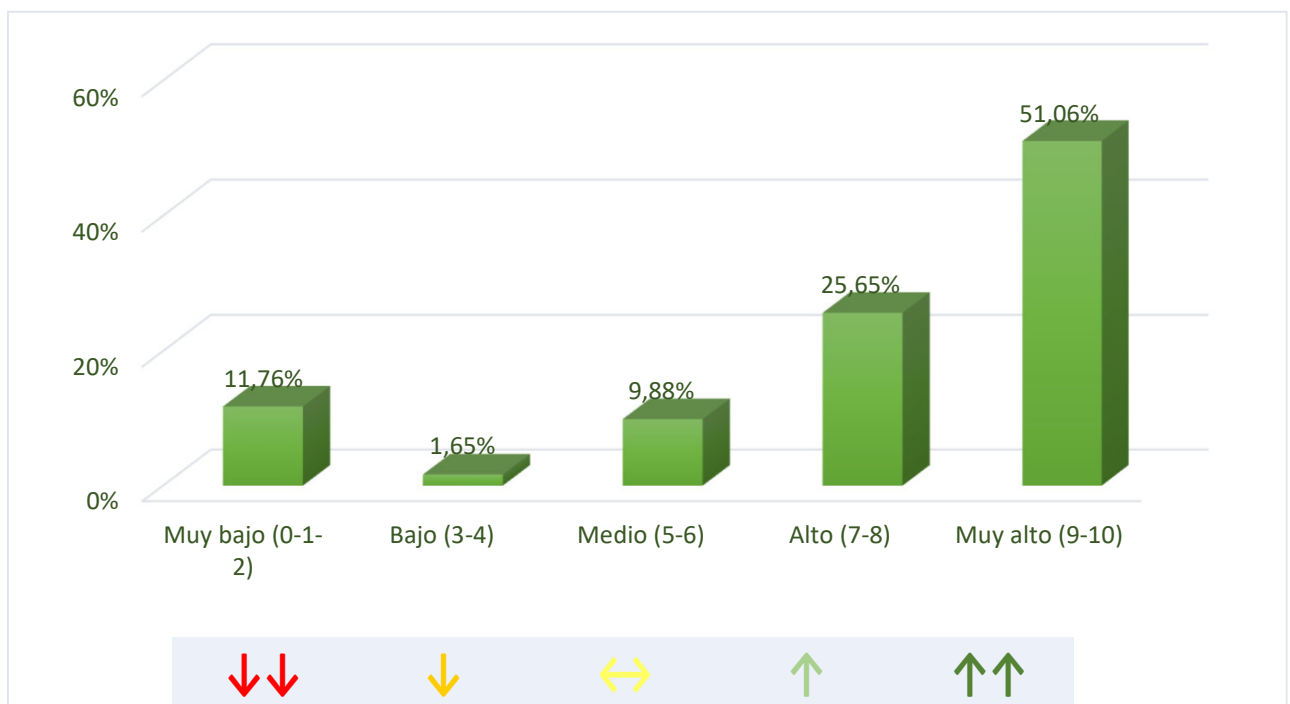

**B.4.2 Ayuda para mejorar de empleo**

Afirmación valorada: *El estudio me ayudó a mejorar mi empleo.*

	Grado de Satisfacción	Núm.	%
↓↓↓	Muy bajo (0-1-2)	43	10,24%
↓	Bajo (3-4)	23	5,48%
↔	Medio (5-6)	53	12,62%
↑	Alto (7-8)	132	31,43%
↑↑	Muy alto (9-10)	169	40,24%
	No Contesta (*)	11	
	<b>Total</b>	<b>431</b>	<b>100,00%</b>

**NIVEL DE SATISFACCIÓN (escala 0 a 10) = 7,19**

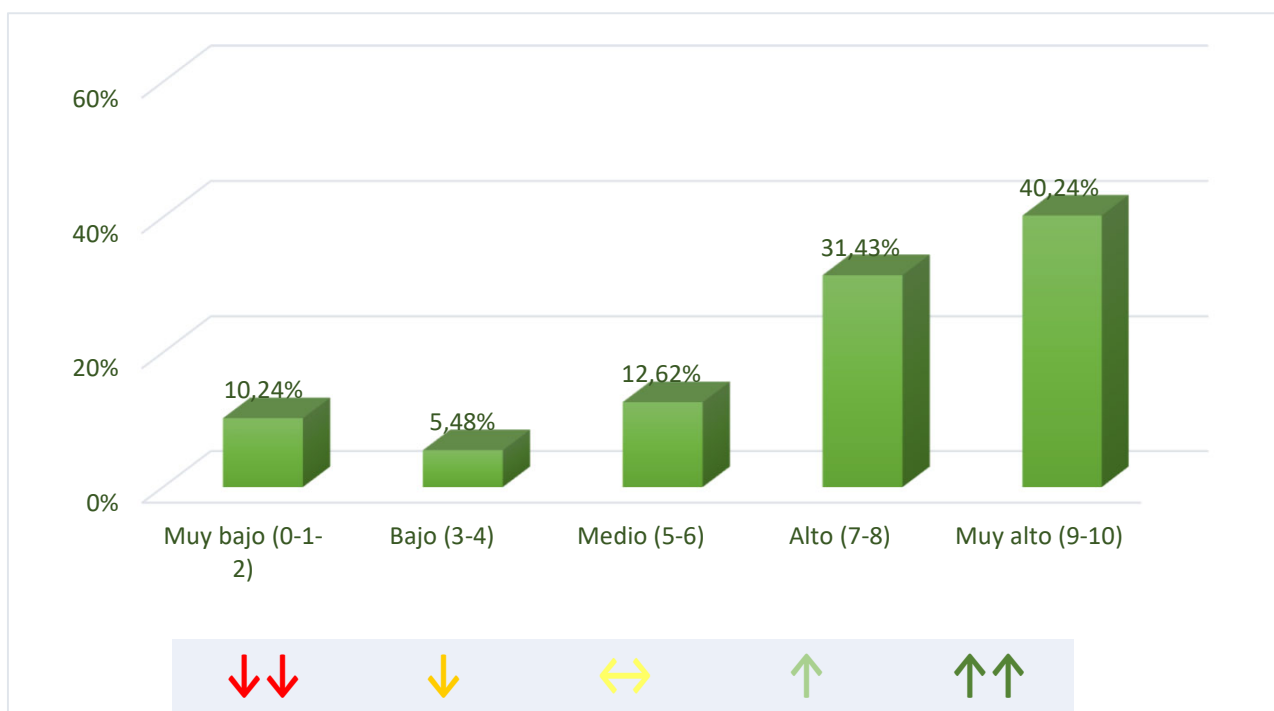

**B.4.3 Relación de las funciones realizadas con el estudio**

Afirmación valorada: *Las funciones están/estaban relacionadas con el estudio.*

	Grado de Satisfacción	Núm.	%
↓↓↓	Muy bajo (0-1-2)	54	12,59%
↓	Bajo (3-4)	16	3,73%
↔	Medio (5-6)	67	15,62%
↑	Alto (7-8)	124	28,90%
↑↑	Muy alto (9-10)	168	39,16%
	No Contesta (*)	2	
	<b>Total</b>	<b>431</b>	<b>100,00%</b>

**NIVEL DE SATISFACCIÓN (escala 0 a 10) = 7,06**

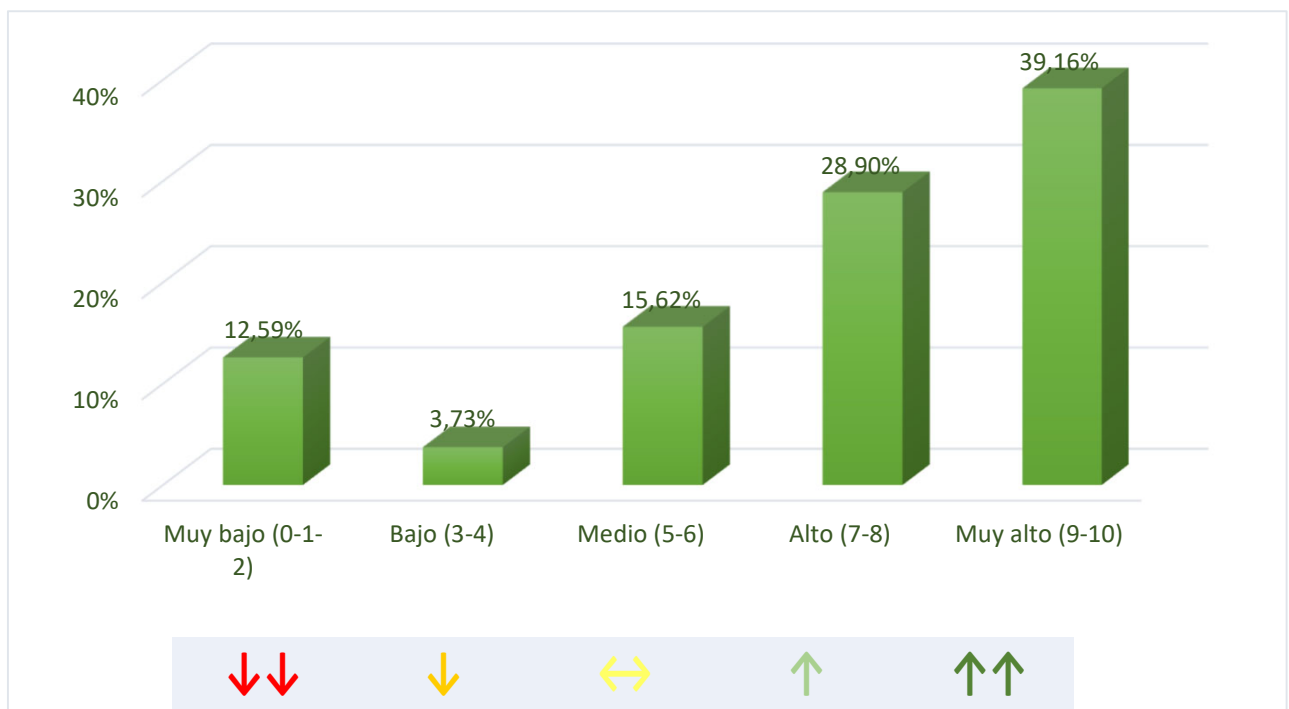



**B.4.4 Relación del trabajo con el estudio**

Afirmación valorada: *El trabajo está relacionado con el estudio.*

	Grado de Satisfacción	Núm.	%
↓↓↓	Muy bajo (0-1-2)	51	11,92%
↓	Bajo (3-4)	16	3,74%
↔	Medio (5-6)	52	12,15%
↑	Alto (7-8)	99	23,13%
↑↑	Muy alto (9-10)	210	49,07%
	No Contesta (*)	3	
	<b>Total</b>	<b>431</b>	<b>100,00%</b>

**NIVEL DE SATISFACCIÓN (escala 0 a 10) = 7,42**

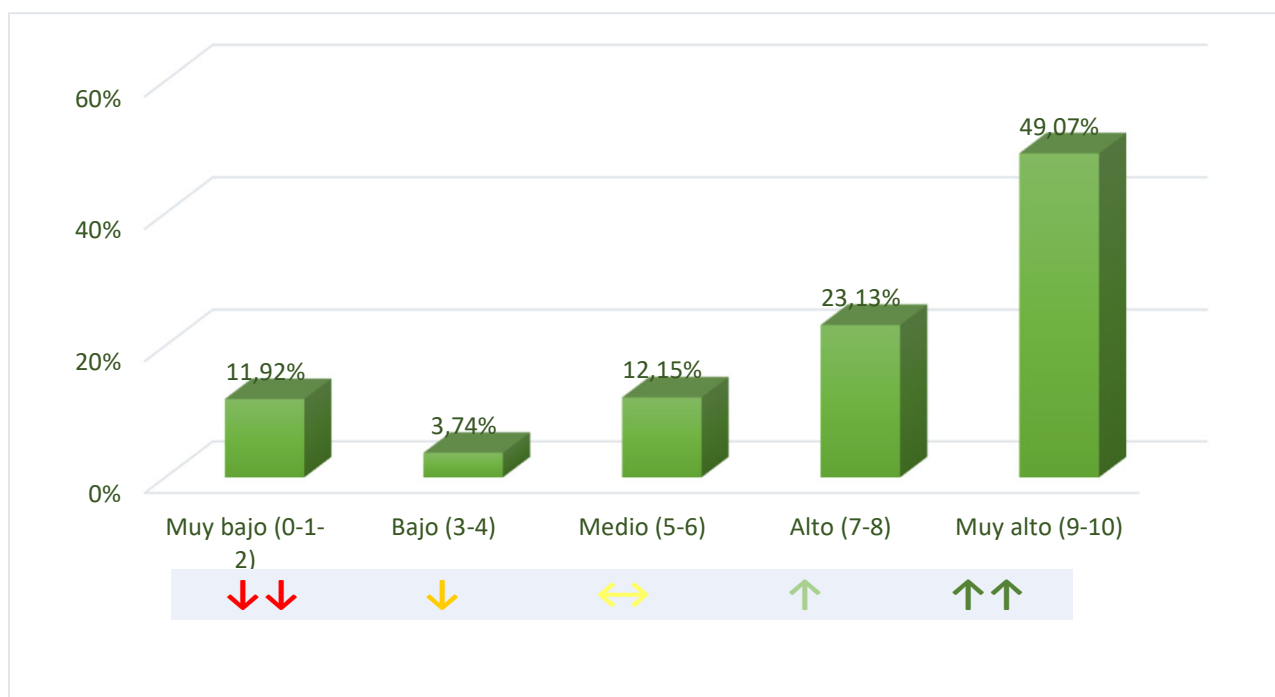

**B.4.5 Satisfacción frente al Empleo Actual**

Afirmación valorada: *Estoy satisfecho con el empleo actual.*

	Grado de Satisfacción	Núm.	%
↓↓↓	Muy bajo (0-1-2)	20	4,65%
↓	Bajo (3-4)	12	2,79%
↔	Medio (5-6)	56	13,02%
↑	Alto (7-8)	168	39,07%
↑↑	Muy alto (9-10)	174	40,47%
	No Contesta (*)	1	
	<b>Total</b>	<b>431</b>	<b>100,00%</b>

**NIVEL DE SATISFACCIÓN (escala 0 a 10) = 7,73**



**B.4.6 Resumen**

Afirmación	Nivel de Satisfacción
El estudio me ayudó a conseguir el empleo	7,57
El estudio me ayudó a mejorar de empleo	7,19
Las funciones están relacionadas con el estudio	7,06
El trabajo está relacionado con el estudio	7,42
Estoy satisfecho con el empleo	7,73
<b>Promedio</b>	<b>7,39</b>

