

Informe de Inserción Laboral 2022



Análisis de la Inserción Laboral de los/as Egresados/as de Grado y Máster de la UAH

ESTUDIO

GLOBAL MÁSTER

TODOS LOS ESTUDIOS

CURSO FINALIZACIÓN

2017-18

TASA DE RESPUESTA

Cuestionarios		Nº Respuestas
Enviados		1.167
Recibidos		143
Tasa de respuesta		12,25%

ÍNDICE

A.	CARACTERÍSTICAS DEL ESTUDIO
A.1	Perfil de los encuestados
A.2	Modalidad
A.3	Tiempo de duración
A.4	Actividades realizadas durante el estudio
A.5	Experiencia laboral
B.	ANÁLISIS DEL PRIMER EMPLEO
B.1	Momento
B.2	Tiempo
B.3	Canal de inserción
B.4	Procesos de selección
B.5	Calidad de la inserción
B.5.1	Categoría Profesional
B.5.2	Nivel de estudios requeridos
B.5.3	Tipo de Relación Laboral
B.5.4	Tipo de contrato
B.5.5	Nivel de ingresos
B.6	Descripción de la empresa
B.6.1	Tamaño
B.6.2	Ubicación
B.7	Posicionamiento del estudio frente al primer empleo
B.7.1	Ayuda para conseguir el empleo
B.7.2	Ayuda para mejorar de empleo
B.7.3	Relación de las funciones realizadas con el estudio
B.7.4	Relación del trabajo con el estudio
B.7.5	Satisfacción frente al Primer Empleo
B.7.6	Resumen
C.	INSERCIÓN LABORAL
C.1	Situación de laboral actual
C.1.1	Evolución de la situación laboral
C.1.2	Tasa de Empleabilidad
C.1.3	Tasa de Desempleo
C.1.4	Razones por las que no han encontrado empleo
C.1.5	Grado de inserción
C.2	Calidad de la inserción
C.2.1	Categoría Profesional
C.2.2	Nivel de estudios requeridos
C.2.3	Tipo de Relación Laboral
C.2.4	Tipo de contrato
C.2.5	Nivel de ingresos
C.3	Descripción de la empresa
C.3.1	Tamaño
C.3.2	Ubicación
C.4	Posicionamiento del estudio frente al empleo actual
C.4.1	Ayuda para conseguir el empleo
C.4.2	Ayuda para mejorar de empleo
C.4.3	Relación de las funciones realizadas con el estudio
C.4.4	Relación del trabajo con el estudio
C.4.5	Satisfacción frente al Empleo Actual
C.4.6	Resumen

A. CARACTERÍSTICAS DEL ESTUDIO

En este apartado se presentan algunos ítems sobre el desarrollo de los estudios cursados.

A.1 Perfil de los encuestados

Género	Núm.	%
Mujeres	87	60,84%
Hombres	56	39,16%
Total	143	100,00%

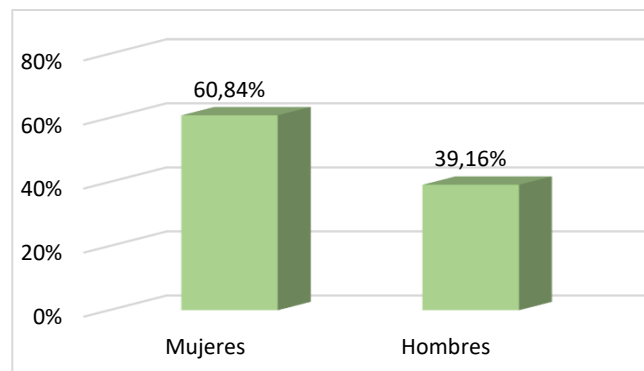

Rango de edad*	Nº Respuestas	%
23-25 años	-	0,00%
26-30 años	93	65,03%
31-35 años	27	18,88%
36-40 años	10	6,99%
41-50 años	12	8,39%
51 o más años	1	0,70%
Total	143	100,00%

*En el momento de cumplimentar el cuestionario

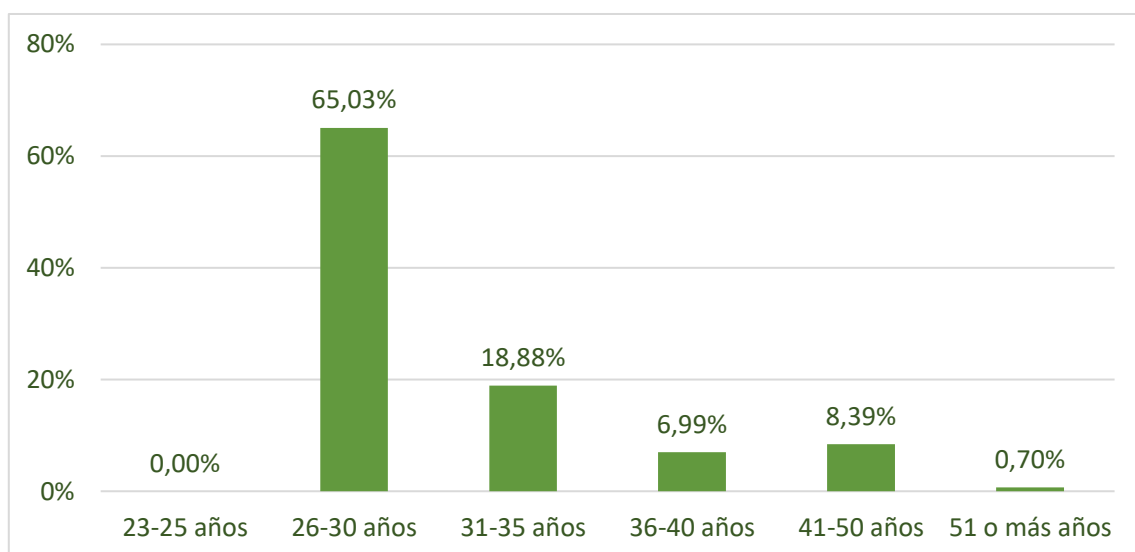

A.2 Modalidad

Se entiende por **Modalidad** el tipo de dedicación del estudio: a **Tiempo Completo**, a **Tiempo Parcial** (se compatibiliza con otra actividad) o **Mixto** (periodos a Tiempo Parcial y a Tiempo Completo)

Modalidad	Núm.	%
Tiempo Completo	113	79,02%
Tiempo Parcial	17	11,89%
Mixto	13	9,09%
Total	143	100,00%

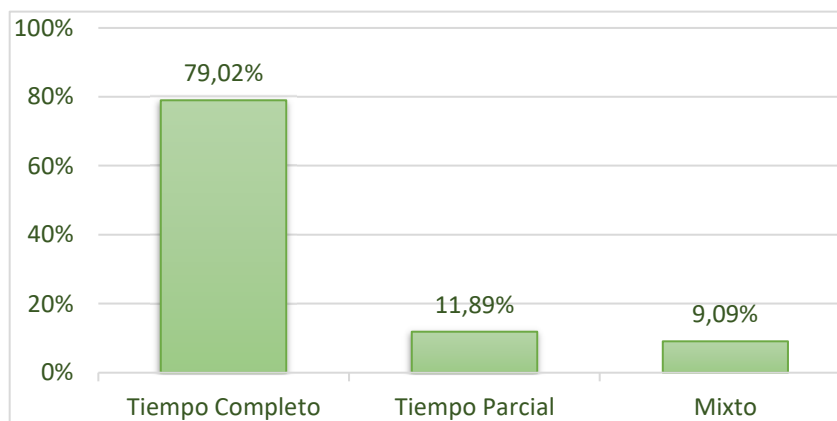

A.3 Tiempo de duración

El **Tiempo de duración** se define como el número de años en llevar a cabo el estudio.

Tiempo de duración	Núm.	%
< 3 años	5	3,52%
[3,4) años	-	0,00%
[4,5) años	14	9,86%
[5,6) años	31	21,83%
[6,7) años	12	8,45%
> 7 años	80	56,34%
Total	142	100,00%

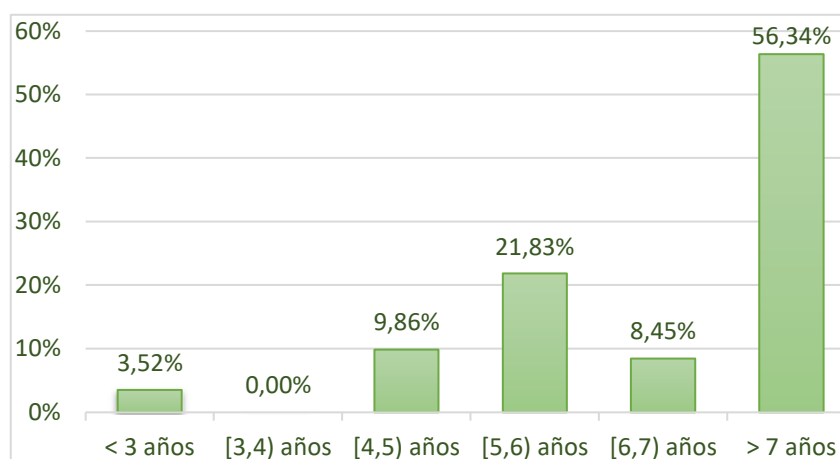

A.4 Actividades realizadas durante el estudio

Actividades Realizadas son aquellas que hacen los estudiantes mientras están en la UAH y que pueden influir en su desarrollo profesional e inserción profesional.

Durante al realización de mi estudio realice...	Núm.	%
Colaboré como delegado de clase, en la delegación de alumnos o en el consejo de estudiantes	9	6,29%
Colaboré con una beca en un proyecto o departamento de la Universidad	17	11,89%
Realice prácticas curriculares	112	78,32%
Realice prácticas extracurriculares	23	16,08%
Realice una estancia ERASMUS	6	4,20%
Realice un voluntariado	19	13,29%

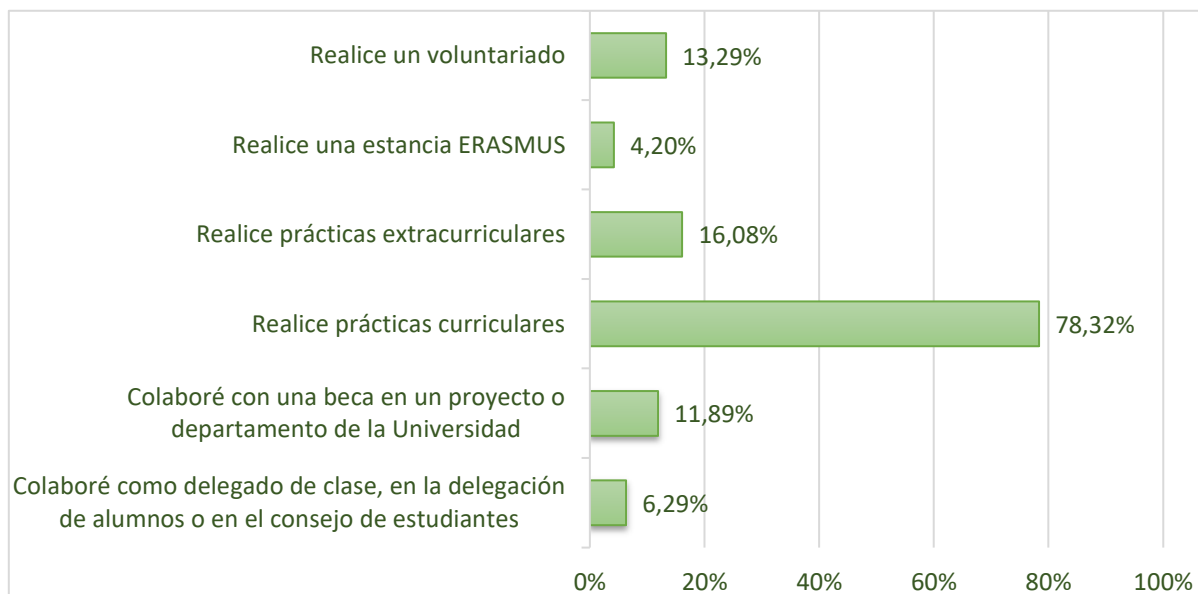

A.5 Experiencia laboral

En este apartado se recogen las *Experiencias Laborales* mientras que los encuestados cursaban sus estudios en la UAH.

Durante al realización de mi estudio realice...	Núm.	%
NO estaba trabajando	66	46,48%
Compatibilice temporalmente estudios y trabajo	22	15,38%
SI, tenía empleos esporádicos	15	10,49%
SI, tenía trabajo remunerado	23	16,08%
Trabajé durante todo o casi todo mi estudio	17	11,89%
Total	142	100,00%

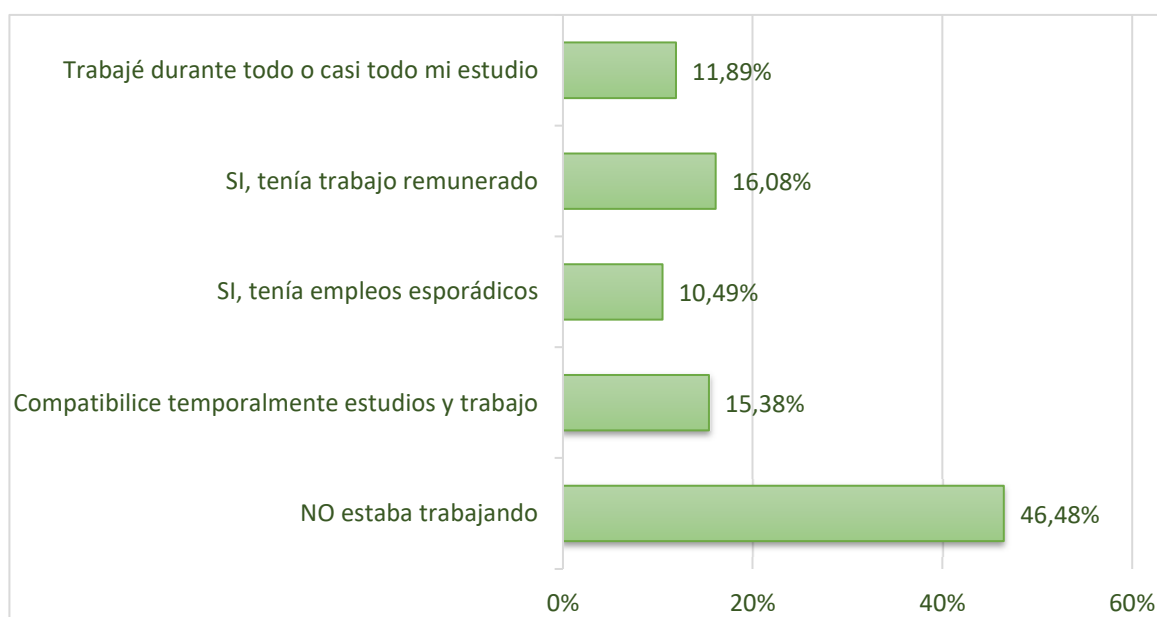

B. ANÁLISIS DEL PRIMER EMPLEO

A continuación se analiza el **Primer Empleo** conseguido. Definido como aquel que tienen u obtienen una vez finalizan el estudio analizado.

B.1 Momento

Momento en el que consiguen su primer empleo (*antes, durante o al finalizar el estudio*)

Momento	Núm.	%
Antes del estudio	30	21,74%
Durante el estudio	26	18,84%
Al finalizar el estudio	82	59,42%
Total	138	100,00%

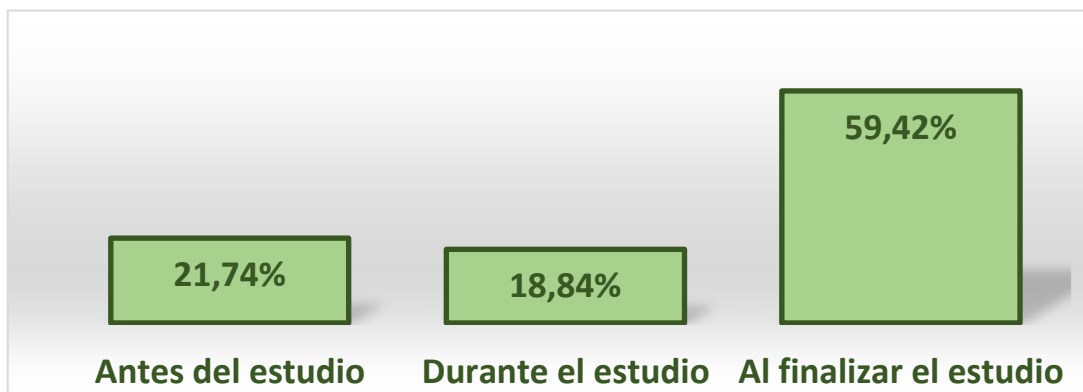

B.2 Tiempo

Tiempo que tardan en conseguir su primer empleo una vez finalizado el estudio.

TIEMPO (núm. Meses)	Nº Respuestas	%
Ya se encontraba trabajando	56	40,58%
[0,1]	12	8,70%
(1,3]	21	15,22%
(3,6]	12	8,70%
(6,9]	6	4,35%
(9,12]	8	5,80%
< 12 meses	23	16,67%
Total	138	100,00%

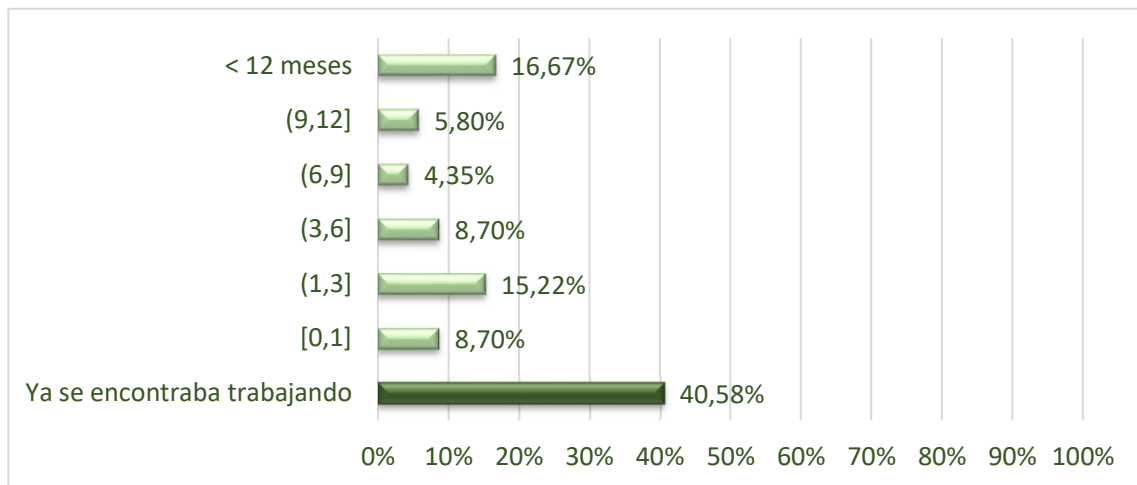

B.3 Canal de inserción

Canal de inserción, medio o recurso por el cual acceden al primer empleo.

CANAL	Nº Respuestas	%
Web empresarial	6	4,35%
Redes sociales	7	5,07%
Portal de empleo especializado	28	20,29%
SEPE/Oficina de empleo	15	10,87%
Servicio/canal universitario	17	12,32%
Otra entidad de intermediación	9	6,52%
Recomendación/contacto personal	46	33,33%
Autocandidatura	10	7,25%
Career Center UAH	-	0,00%
Total	138	100,00%

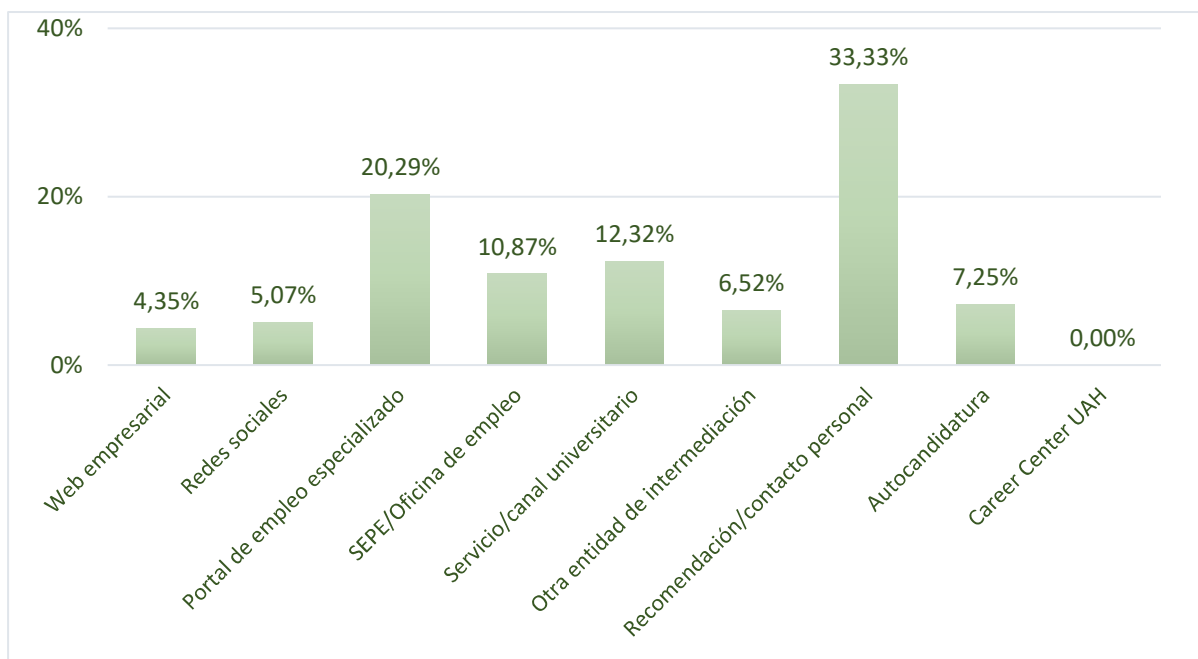

B.4 Procesos de selección

Dentro del *Proceso de Selección*, se recogen el tipo de pruebas o instrumentos que los egresados/as tuvieron que realizar para acceder al primer empleo, dándose casos en los que realizaron más de un tipo de prueba.

Instrumento	Nº Respuestas	%
Entrevista tradicional	105	76,09%
Entrevista por competencias	13	9,42%
Test de inteligencia o aptitudes	12	8,70%
Pruebas profesionales	12	8,70%
Dinámicas de grupo	10	7,25%
Centro de Evaluación	2	1,45%
Pruebas de idiomas	18	13,04%
Autónomo/Empresario/Empresa	-	0,00%
Inscripción en Bolsa	1	0,72%
Práctica/empleo anterior	1	0,72%
Red de contactos	-	0,00%
Oposición/concurso	19	13,77%
Ninguna	-	0,00%
No especifica	1	0,72%
Otros	6	4,35%

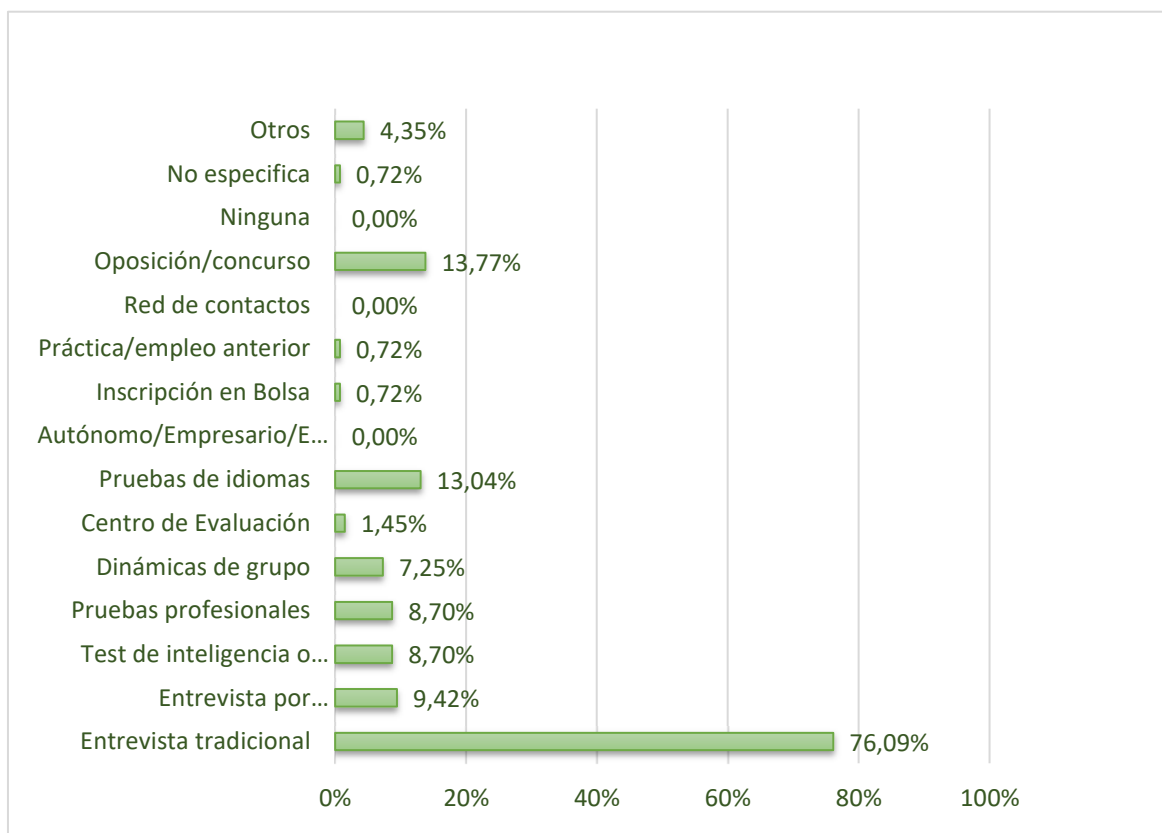

B.5 Calidad de la inserción

En este apartado se analiza la *Calidad de la Inserción del Primer empleo*, para ello se han definido los siguientes indicadores: *Categoría Profesional*, *Nivel de Estudios* requerido, *Tipo de Relación Laboral*, *Tipo de contrato* y *Nivel de ingresos*.

B.5.1 Categoría Profesional

Para definir la *Categoría Profesional* en la que se sitúan los puesto que han ocupado los/las egresados/as se has utilizando las definidas en la Clasificación Nacional de Ocupaciones.

cat.	Tipo	Nº Respuestas	%
CP_0	Ocupaciones militares	0	0,00%
CP_1	Directores y gerentes	2	1,45%
CP_2	Técnicos y profesionales científicos e intelectuales	84	60,87%
CP_3	Técnicos; profesionales de apoyo	31	22,46%
CP_4	Empleados contables, administrativos y otros empleados de oficina	11	7,97%
CP_5	Trabajadores de los servicios de restauración, personales, protección y vendedores	7	5,07%
CP_6	Trabajadores cualificados en el sector agrícola, ganadero, forestal y pesquero	0	0,00%
CP_7	Artesanos y trabajadores cualificados de las industrias manufactureras y la construcción ...	0	0,00%
CP_8	Operadores de instalaciones y maquinaria, y montadores	0	0,00%
CP_9	Ocupaciones elementales	3	2,17%
Total		138	100,00%

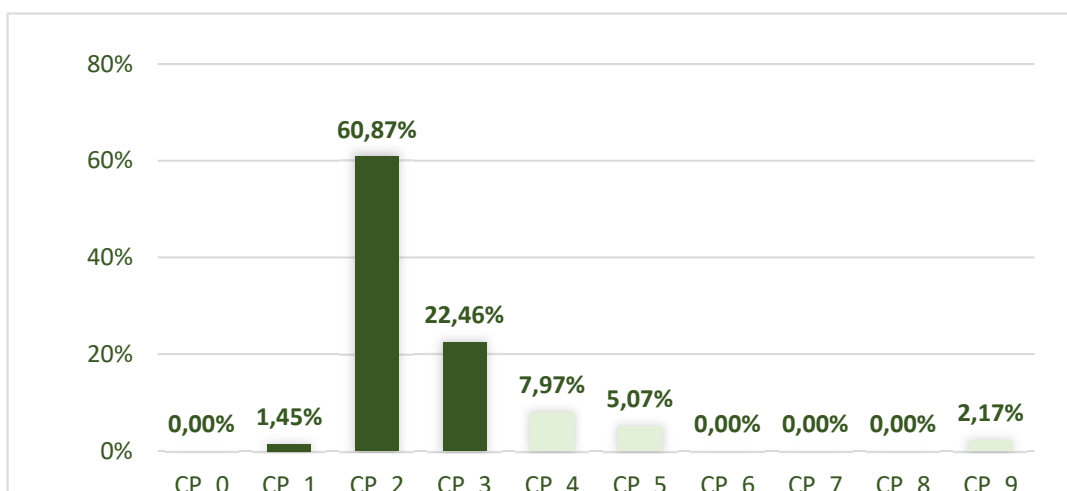

El 84,8 % de los egresados ocupan puestos en sus primeros empleos con categorías profesionales 1, 2 ó 3

B.5.2 Nivel de estudios requeridos

En la siguiente tabla, se recoge el *Nivel de Estudios* requerido para el primer empleo.

Nivel de estudios	Nº Respuestas	%
Primaria	7	5,07%
ESO	7	5,07%
Bachiller	6	4,35%
Formación Profesional	20	14,49%
Grado/Licenciatura	51	36,96%
Máster	45	32,61%
Doctorado	2	1,45%
Total	138	100,00%

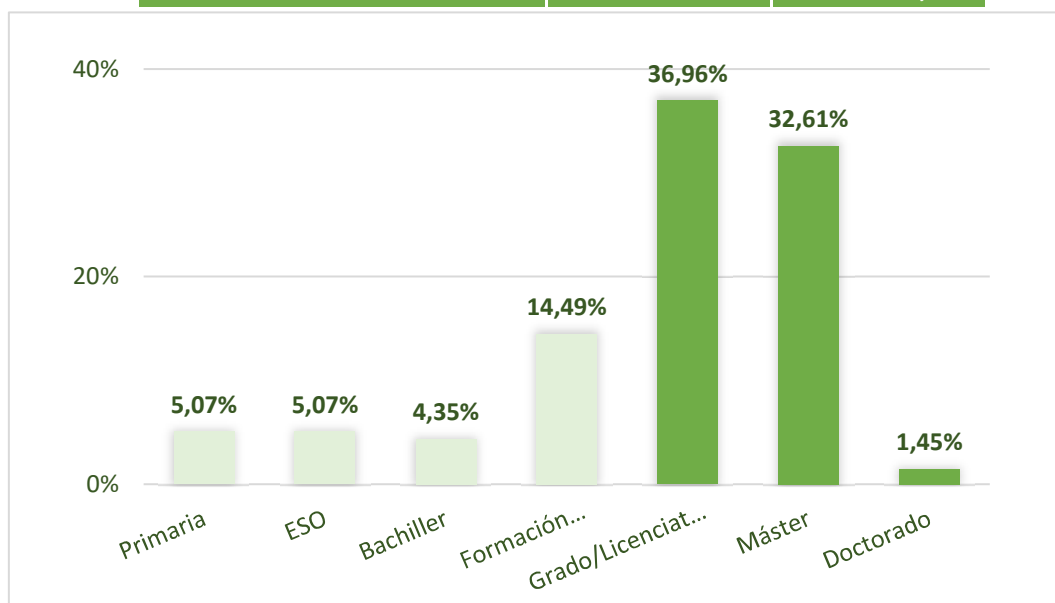

El 71,01 % de los primeros empleos requieren estudios universitarios

B.5.3 Tipo de Relación Laboral

Seguidamente, se presenta el *Tipo de Relación Laboral* del primer empleo.

Relación laboral	Nº Respuestas	%
Funcionario	22	15,94%
Por cuenta ajena	98	71,01%
Autónomo	8	5,80%
Contrato Posdoctoral	2	1,45%
Empresario	-	0,00%
Beca	8	5,80%
No especifica	-	0,00%
Total	138	100,00%

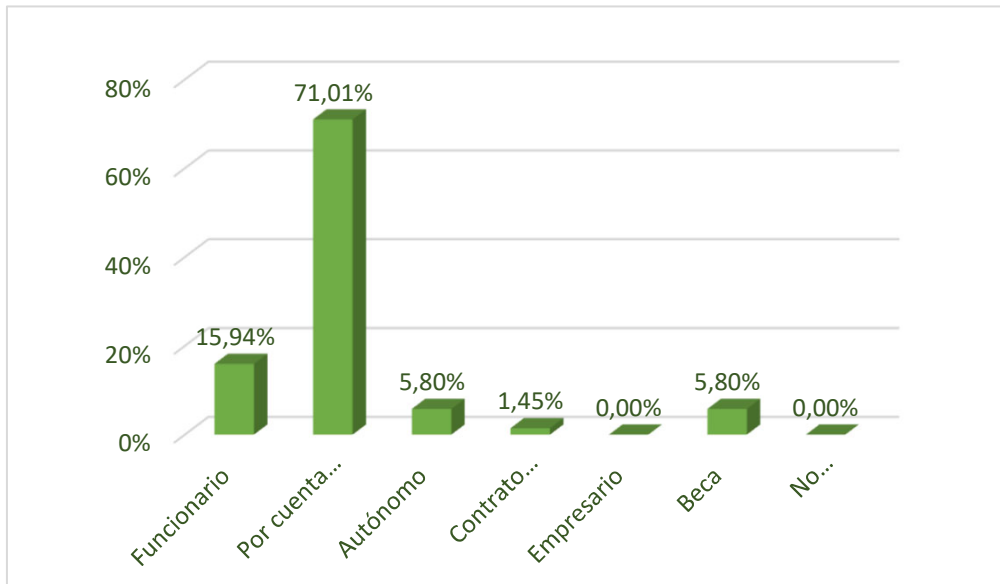

B.5.4 Tipo de contrato

A continuación, se recoge el **Tipo de Contrato** conseguido en el primer empleo.

Tipo de contrato	Nº Respuestas	%
Indefinido	30	21,74%
Temporal	79	57,25%
Otros	29	21,01%
No especifica	-	0,00%
Total	138	100,00%

Otros	Nº Respuestas	%
Autónomo	6	20,69%
Contrato en Prácticas	10	34,48%
Beca	13	44,83%
Total	29	100,00%

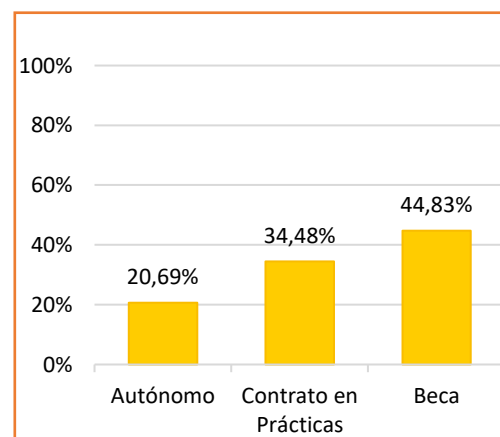
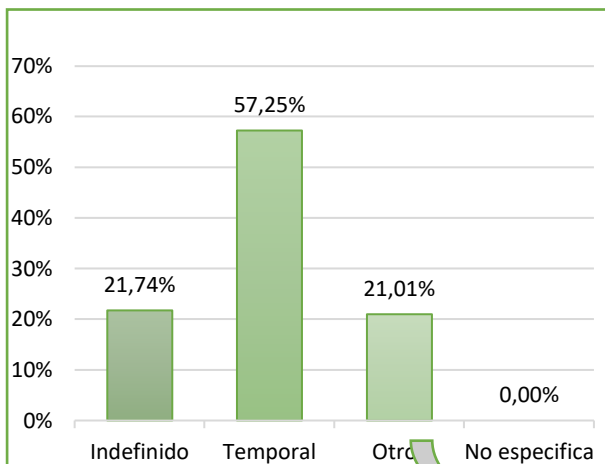

B.5.5 Nivel de ingresos

Nivel de Ingresos , salario medio bruto al mes del primer empleo.

Nivel de ingresos (bruto/mes)	Nº Respuestas	%
hasta 600 €	29	21,01%
de 601 € a 1.000 €	40	28,99%
de 1.001 € a 1.500 €	42	30,43%
de 1.501 € a 2.000 €	21	15,22%
de 2.001 € a 2.500 €	2	1,45%
más de 2.500 €	4	2,90%
Total	138	100,00%

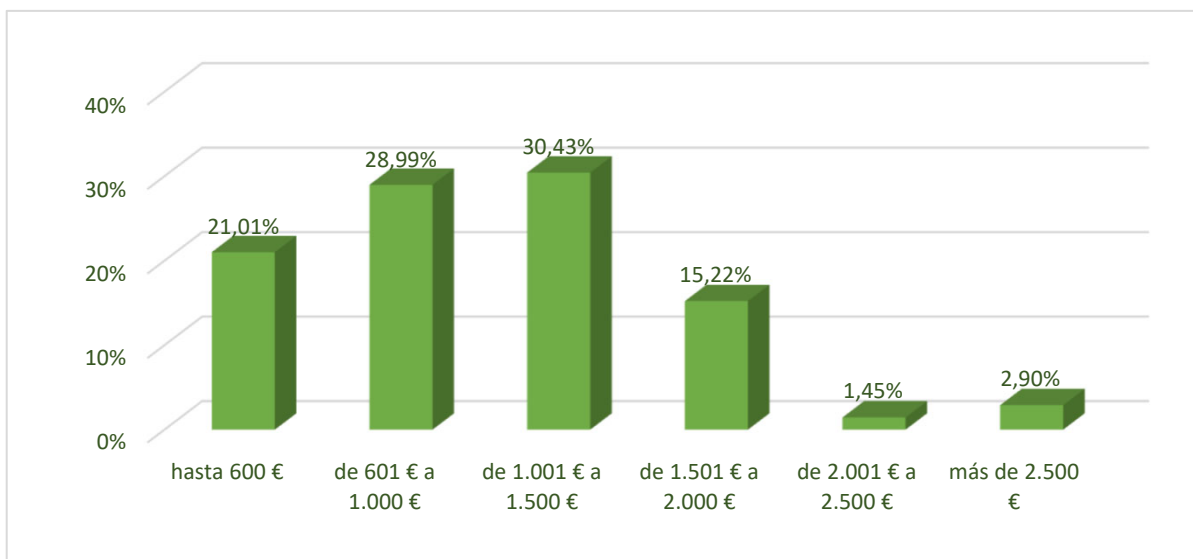

B.6 Descripción de la empresa

Para analizar la empresa se ha utilizado el **Tamaño** (número de empleados) y la **Ubicación** (localización de la empresa).

B.6.1 Tamaño

Número de empleados	Nº Respuestas	%
hasta 10	17	12,32%
de 10 a 20	19	13,77%
de 20 a 50	22	15,94%
de 50 a 250	15	10,87%
más de 250	65	47,10%
Total	138	100,00%

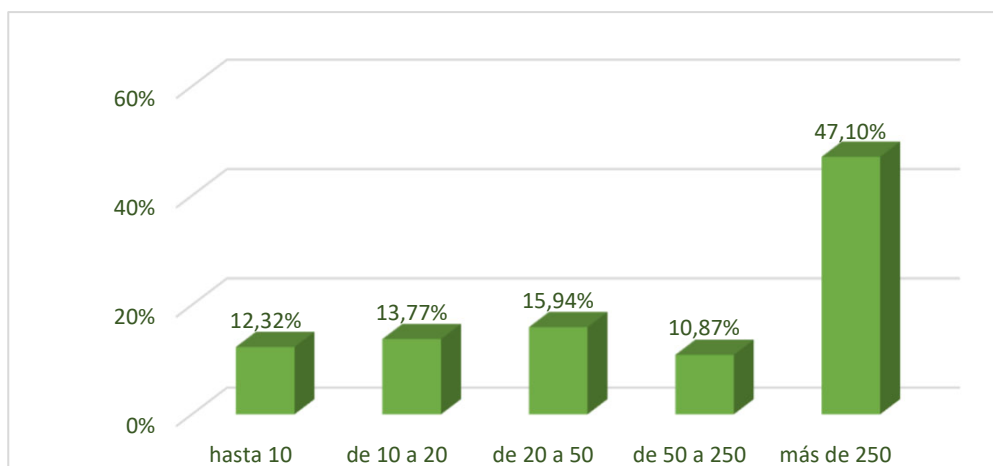

B.6.2 Ubicación

Ubicación	Nº Respuestas	%
Comunidad de Madrid	99	71,74%
Castilla La Mancha	12	8,70%
Resto de España	15	10,87%
Unión Europea	3	2,17%
Otros países	9	6,52%
Total	138	100,00%

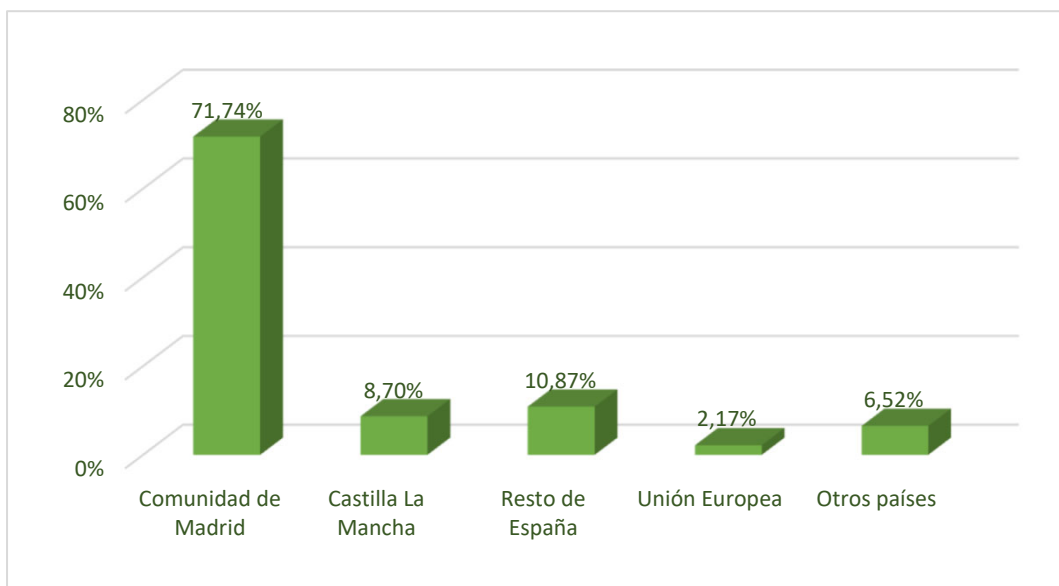

B.7 Posicionamiento del estudio frente al primer empleo

En este apartado se analiza la **satisfacción** de los/as encuestados/as con su estudio sobre los siguientes aspectos:

- Ayuda para **conseguir** el empleo
- Ayuda para **mejorar** de empleo
- Relación de las **funciones** realizadas con el estudio
- Relación del **trabajo** con el estudio

Por último, se analiza el **nivel de satisfacción** del encuestado/a frente al **Primer Empleo** .

B.7.1 Ayuda para conseguir el empleo

Afirmación valorada: *El estudio me ayudó a conseguir el empleo.*

	Grado de Satisfacción	Núm.	%
↓↓↓	Muy bajo (0-1-2)	21	15,91%
↓	Bajo (3-4)	6	4,55%
↔	Medio (5-6)	16	12,12%
↑	Alto (7-8)	34	25,76%
↑↑	Muy alto (9-10)	55	41,67%
	No Contesta (*)	6	
	Total	138	100,00%

NIVEL DE SATISFACCIÓN (escala 0 a 10) = 6,89



B.7.2 Ayuda para mejorar de empleo

Afirmación valorada: *El estudio me ayudó a mejorar mi empleo.*

	Grado de Satisfacción	Núm.	%
↓↓↓	Muy bajo (0-1-2)	24	18,46%
↓	Bajo (3-4)	10	7,69%
↔	Medio (5-6)	12	9,23%
↑	Alto (7-8)	15	11,54%
↑↑	Muy alto (9-10)	69	53,08%
	No Contesta (*)	8	
	Total	138	100,00%

NIVEL DE SATISFACCIÓN (escala 0 a 10) = 6,92

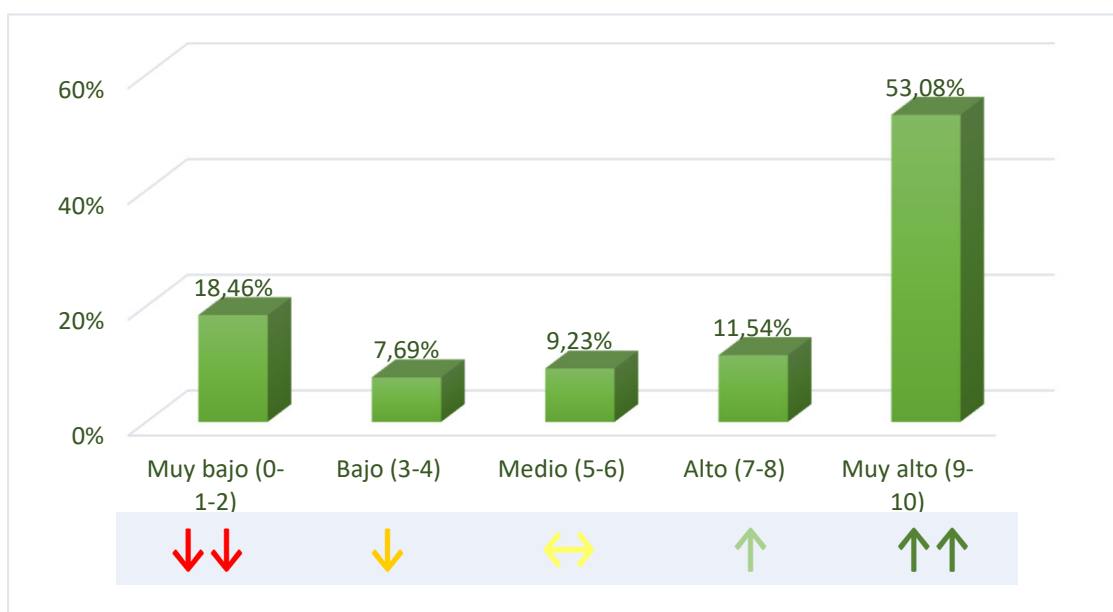

B.7.3 Relación de las funciones realizadas con el estudio

Afirmación valorada: *Las funciones están/estaban relacionadas con el estudio.*

	Grado de Satisfacción	Núm.	%
↓↓↓	Muy bajo (0-1-2)	16	11,94%
↓	Bajo (3-4)	11	8,21%
↔	Medio (5-6)	13	9,70%
↑	Alto (7-8)	31	23,13%
↑↑	Muy alto (9-10)	63	47,01%
	No Contesta (*)	4	
	Total	138	100,00%

NIVEL DE SATISFACCIÓN (escala 0 a 10) = 7,28

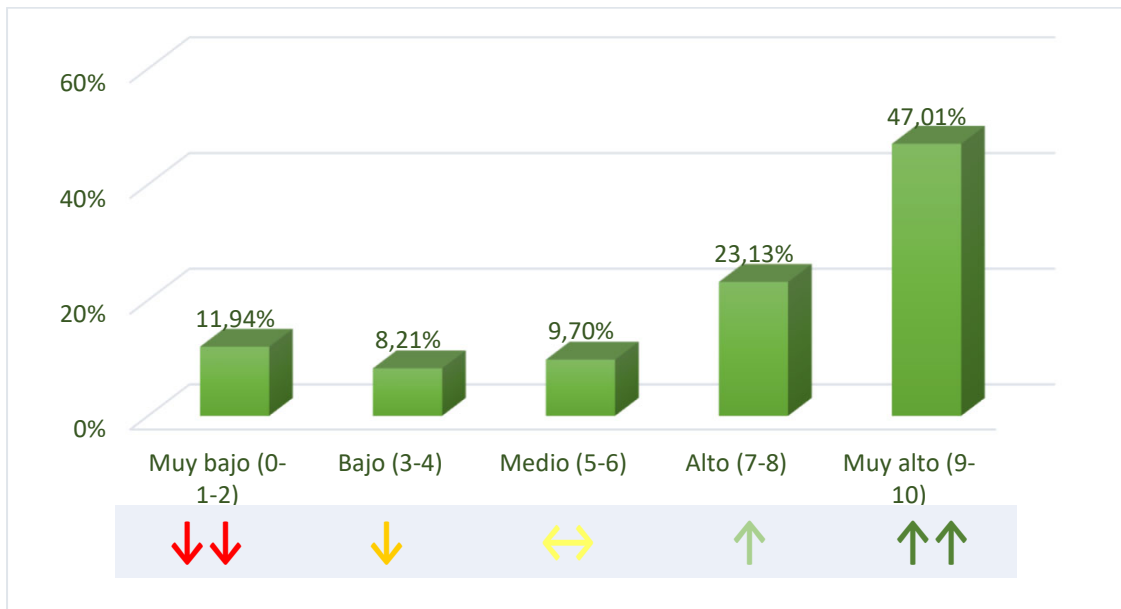

B.7.4 Relación del trabajo con el estudio

Afirmación valorada: *El trabajo está/estaba relacionado con el estudio.*

	Grado de Satisfacción	Núm.	%
↓ ↓	Muy bajo (0-1-2)	20	15,27%
↓	Bajo (3-4)	5	3,82%
↔	Medio (5-6)	11	8,40%
↑	Alto (7-8)	23	17,56%
↑ ↑	Muy alto (9-10)	72	54,96%
	No Contesta (*)	7	
	Total	138	100,00%

NIVEL DE SATISFACCIÓN (escala 0 a 10) = 7,4

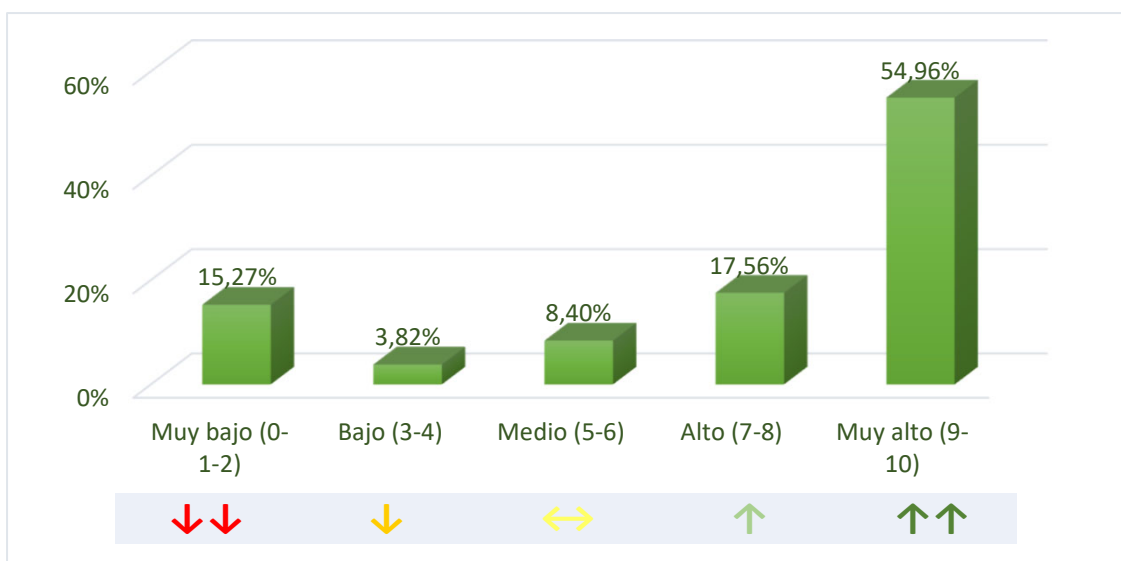

B.7.5 Satisfacción frente al Primer Empleo

Afirmación valorada: *Estoy/Estaba satisfecho con el empleo.*

	Grado de Satisfacción	Núm.	%
↓↓↓	Muy bajo (0-1-2)	17	12,59%
↓	Bajo (3-4)	11	8,15%
↔	Medio (5-6)	19	14,07%
↑	Alto (7-8)	31	22,96%
↑↑	Muy alto (9-10)	57	42,22%
	No Contesta (*)	3	
	Total	138	100,00%

NIVEL DE SATISFACCIÓN (escala 0 a 10) = 7,03

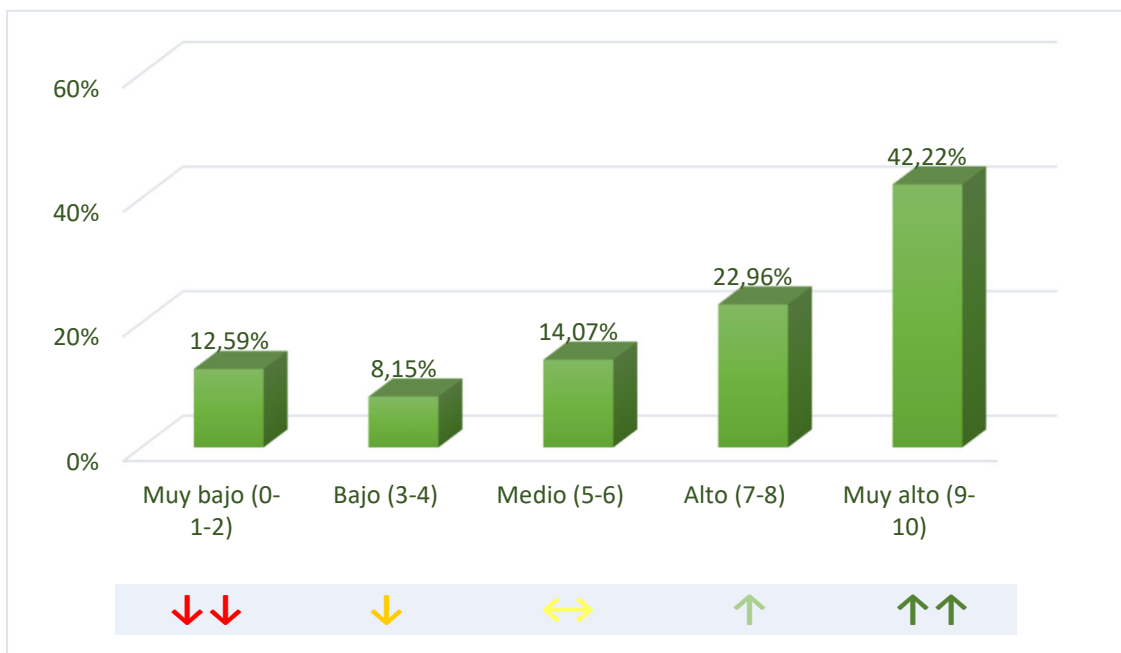

B.7.6 Resumen

Afirmación	Nivel de Satisfacción
El estudio me ayudó a conseguir el empleo	6,89
El estudio me ayudó a mejorar de empleo	6,92
Las funciones están/estaban relacionadas con el est	7,28
El trabajo está/estaba relacionado con el estudio	7,40
Estoy/Estaba satisfecho con el empleo	7,03
Promedio	7,10

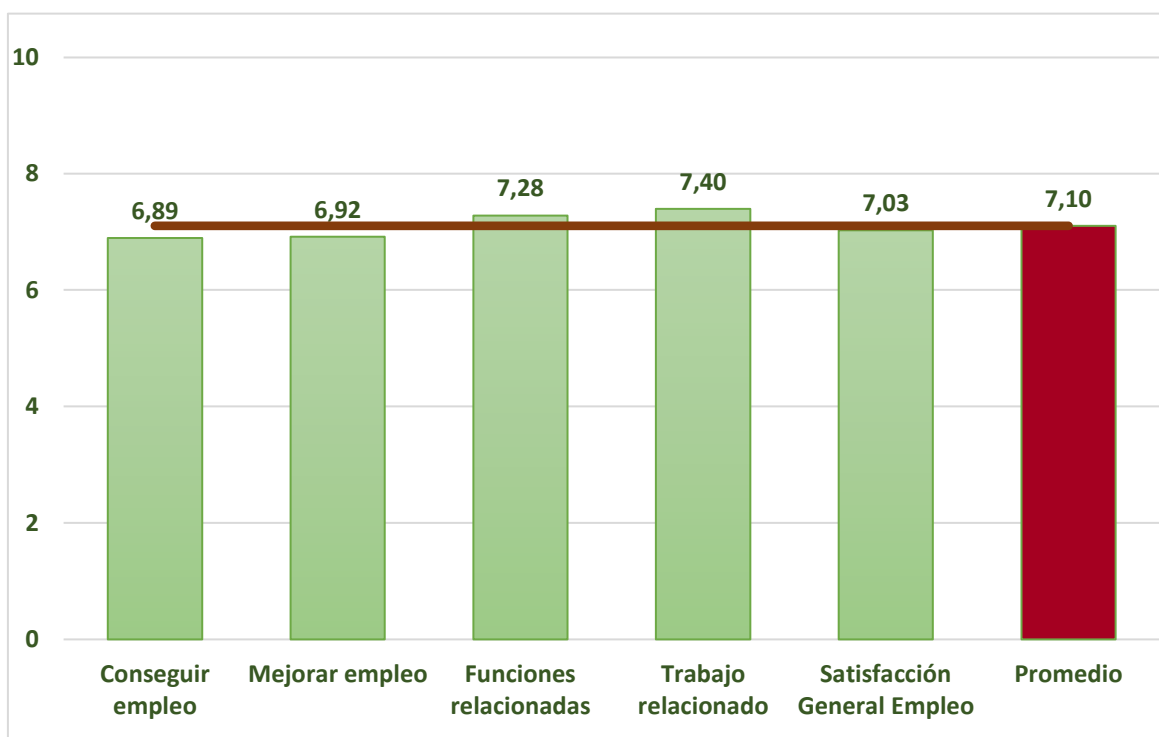

C. INSERCIÓN LABORAL

En este apartado se analiza la inserción laboral de los/as egresados/as en el momento de cumplimentar el cuestionario un año (Toma 1) o tres años (Toma 2) después de la finalización del estudio cursado.

C.1 Situación de laboral actual

Para analizar la situación laboral actual se han diseñado los siguientes indicadores: **Evolución de la situación laboral**, **Tasa de Empleabilidad**, **Tasa de Desempleo**, **Razones por las que no han encontrado empleo** y **Grado de inserción**.

C.1.1 Evolución de la situación laboral

En la siguiente tabla, se presenta la situación en el momento de cumplimentar el cuestionario comparada con el primer empleo.

Situación	Nº Respuestas	%
Continúa con el primer empleo	26	18,18%
Sigue en la misma empresa pero ha mejorado de empleo	14	9,79%
Ha cambiado de empleo	78	54,55%
Sin empleo con experiencia	20	13,99%
No han trabajado nunca	5	3,50%
Total	143	100,00%

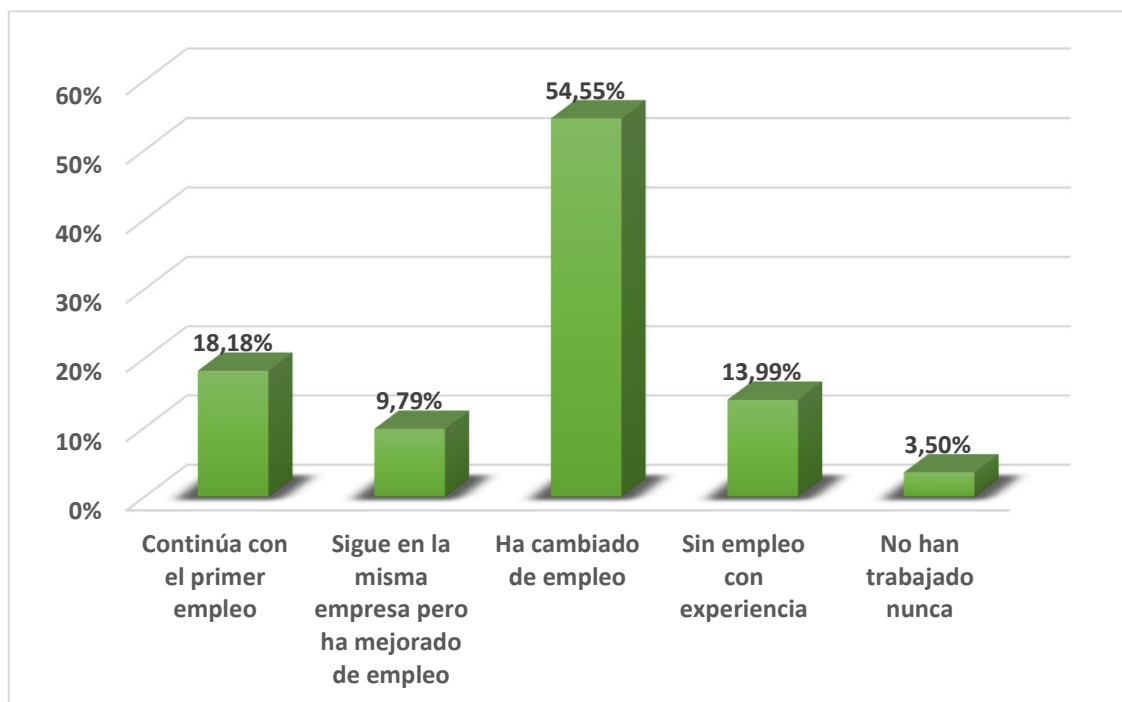

C.1.2 Tasa de Empleabilidad

La **Tasa de Empleabilidad** se define como el porcentaje de egresados que se encontraban trabajando en el momento de cumplimentar el cuestionario ya sea porque continúan con el mismo empleo, han mejorado de empleo dentro de la misma empresa o han cambiado de empleo.

Situación	Nº Respuestas	%
Continúa con el primer empleo	26	18,18%
Sigue en la misma empresa pero ha mejorado de empleo	14	9,79%
Ha cambiado de empleo	78	54,55%
Tasa de Empleabilidad	118	82,52%

Tasa de Empleabilidad **82,52%**

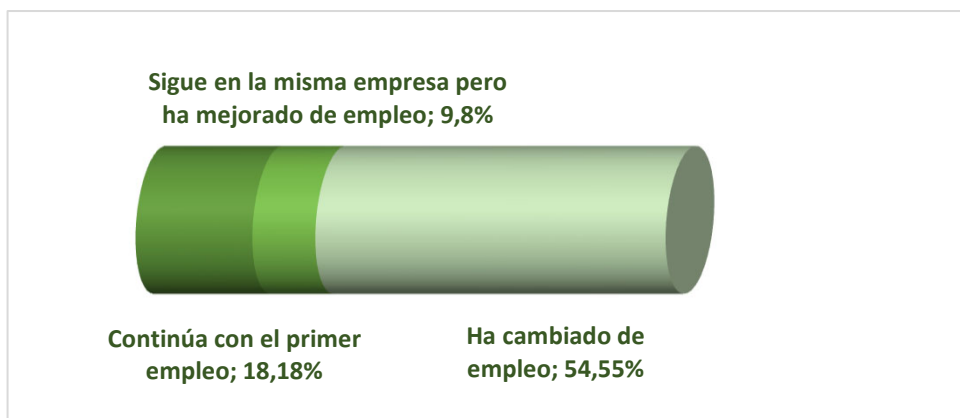

C.1.3 Tasa de Desempleo

La **Tasa de Desempleo** se define como el porcentaje de egresados que no se encontraban trabajando en el momento de cumplimentar el cuestionario y estaban en búsqueda activa de empleo. No incluye a aquellos que no están buscando empleo porque continúan estudiando, preparan oposiciones y otras situaciones en exclusividad.

Situación	Nº Respuestas	%
Sin empleo con experiencia	20	13,99%
No han trabajado nunca	5	3,50%
No busco empleo	-	0,00%
Tasa de Desempleo*	25	17,48%

C.1.4 Razones por las que no han encontrado empleo

En este apartado se presentan la razón o razones que los encuestados manifiestan por la/as que no encuentran empleo.

Razón	Nº Respuestas	%
Estoy preparando oposiciones	11	44,00%
Estoy realizando el doctorado	-	0,00%
Sigo estudiando	5	20,00%
Por motivos personales o familiares	2	8,00%
Las ofertas que encuentro no se ajustan a mi perfil	6	24,00%
No he buscado empleo	-	0,00%

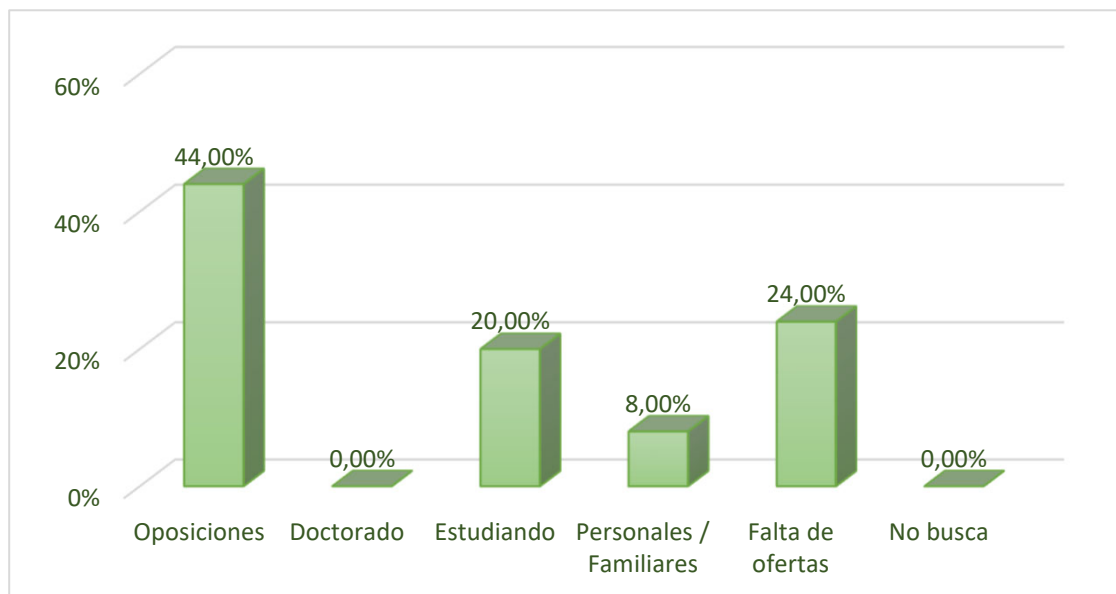

C.1.5 Grado de inserción

Se entiende por **Grado de inserción**, el porcentaje de egresados que se encuentran trabajando o que están en situaciones de formación como preparación de oposiciones, realización de un doctorado, máster u otro grado, etc. y han manifestado que **NO BUSCAN EMPLEO**.

	Nº Respuestas	%
Empleados	118	82,52%
No buscan empleo	-	0,00%
Grado de inserción	118	82,52%

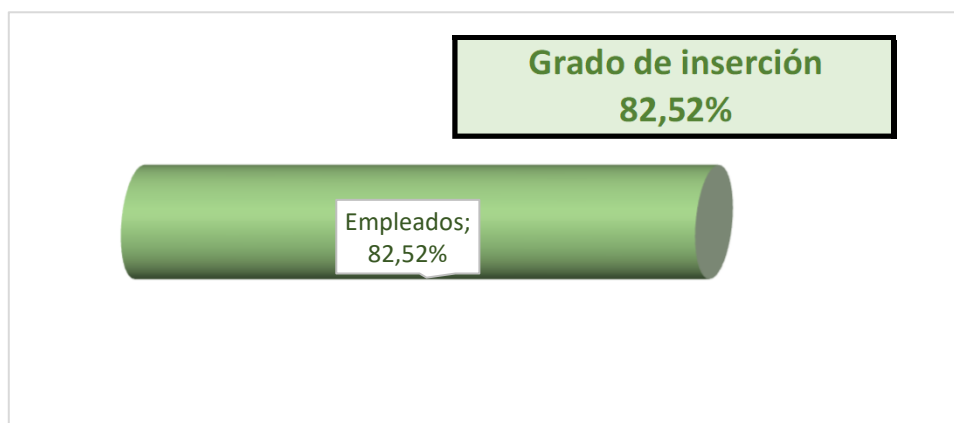

C.2 Calidad de la inserción

Al igual que para el *Primer Empleo* para analizar la *Calidad de la Inserción del Empleo Actual* se utilizan los siguientes indicadores: *Categoría Profesional*, *Nivel de Estudios* requerido, *Tipo de Relación Laboral*, *Tipo de contrato* y *Nivel de ingresos*.

C.2.1 Categoría Profesional

Para definir la *Categoría Profesional* en la que se sitúan los puesto que han ocupado los/las egresados/as se ha utilizando las definidas en la Clasificación Nacional de Ocupaciones.

cat.	Tipo	Nº Respuestas	%
CP_0	Ocupaciones militares	0	0,00%
CP_1	Directores y gerentes	10	8,47%
CP_2	Técnicos y profesionales científicos e intelectuales	90	76,27%
CP_3	Técnicos; profesionales de apoyo	10	8,47%
CP_4	Empleados contables, administrativos y otros empleados de oficina	6	5,08%
CP_5	Trabajadores de los servicios de restauración, personales, protección y vendedores	0	0,00%
CP_6	Trabajadores cualificados en el sector agrícola, ganadero, forestal y pesquero	0	0,00%
CP_7	Artesanos y trabajadores cualificados de las industrias manufactureras y la construcción ...	0	0,00%
CP_8	Operadores de instalaciones y maquinaria, y montadores	0	0,00%
CP_9	Ocupaciones elementales	2	1,69%
	Total	118	100,00%

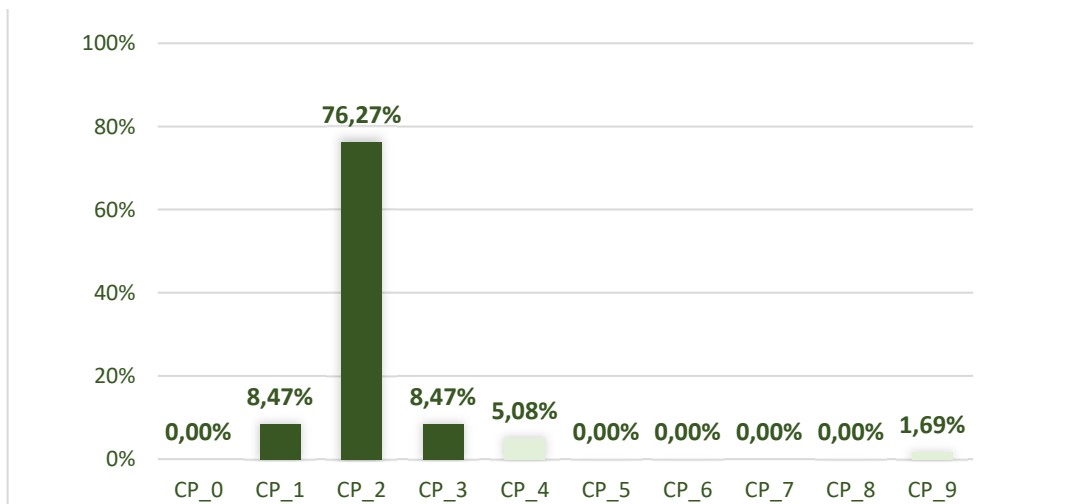

El 93,2 % de los egresados ocupan puestos en sus primeros empleos con categorías profesionales 1, 2 ó 3

C.2.2 Nivel de estudios requeridos

A continuación se presenta el *Nivel de Estudios requerido* para el Empleo Actual.

Nivel de estudios	Nº Respuestas	%
Primaria	-	0,00%
ESO	2	1,69%
Bachiller	1	0,85%
Formación Profesional	6	5,08%
Grado/Licenciatura	28	23,73%
Máster	75	63,56%
Doctorado	6	5,08%
Total	118	100,00%

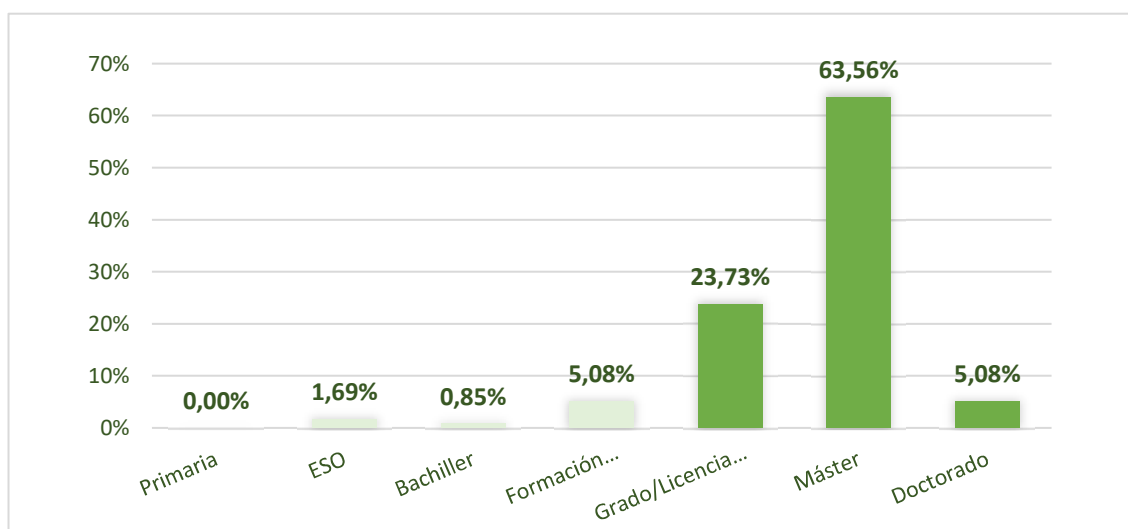

El 92,37 % de los primeros empleos requieren estudios universitarios

C.2.3 Tipo de Relación Laboral

Los resultados obtenidos respecto al **Tipo de Relación Laboral** del empleo actual se muestran a continuación.

Relación laboral	Nº Respuestas	%
Funcionario	35	29,66%
Por cuenta ajena	72	61,02%
Autónomo	2	1,69%
Contrato Posdoctoral	2	1,69%
Empresario	4	3,39%
Beca	3	2,54%
No especifica	-	0,00%
Total	118	100,00%

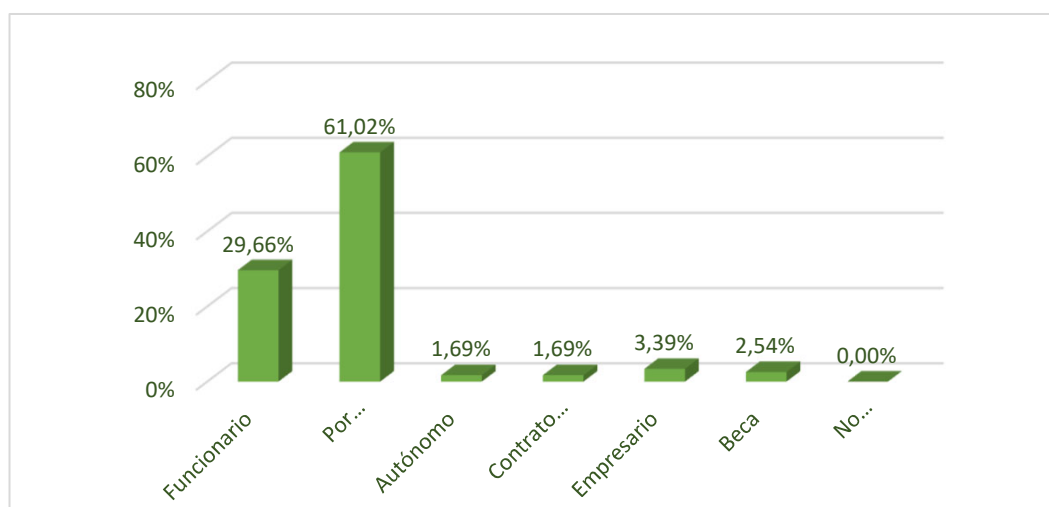

C.2.4 Tipo de contrato

En relación al **Tipo de Contrato** del empleo actual los resultados obtenidos figuran en la siguiente tabla.

Tipo de contrato	Nº Respuestas	%
Indefinido	56	47,46%
Temporal	54	45,76%
Otros	8	6,78%
No especifica	-	0,00%
Total	118	100,00%

Otros	Nº Respuestas	%
Autónomo	2	25,00%
Contrato en Prácticas	2	25,00%
Beca	4	50,00%
Total	8	100,00%

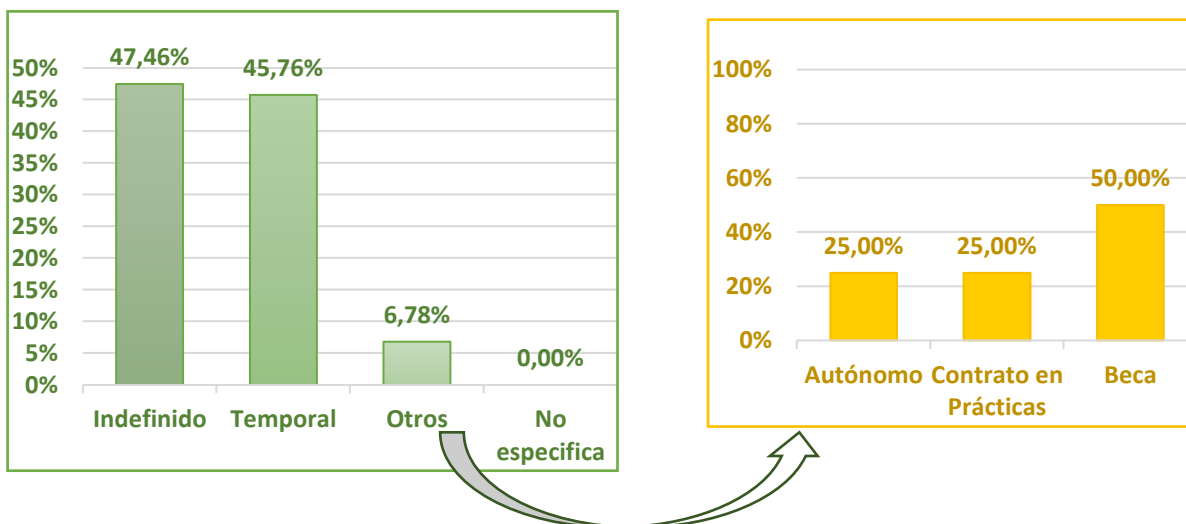

C.2.5 Nivel de ingresos

Finalmente para analiza la *Calidad de la Inserción* se recoge el *Nivel de Ingresos* , salario medio bruto al mes del empleo actual.

Nivel de ingresos (bruto/mes)	Nº Respuestas	%
hasta 600 €	2	1,69%
de 601 € a 1.000 €	11	9,32%
de 1.001 € a 1.500 €	46	38,98%
de 1.501 € a 2.000 €	28	23,73%
de 2.001 € a 2.500 €	17	14,41%
más de 2.500 €	14	11,86%
Total	118	100,00%

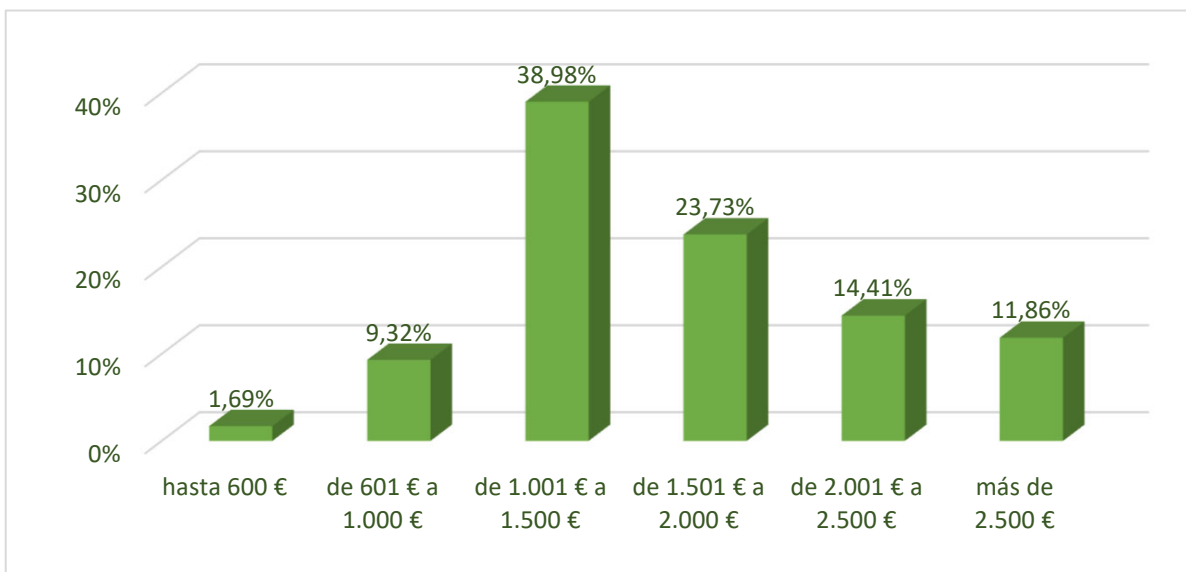

C.3 Descripción de la empresa

Para terminar con el análisis de la Situación Laboral, se presenta el **Tamaño de la Empresa** y la **Ubicación** de la misma.

C.3.1 Tamaño

Número de empleados	Nº Respuestas	%
hasta 10	9	7,63%
de 10 a 20	6	5,08%
de 20 a 50	18	15,25%
de 50 a 250	10	8,47%
más de 250	75	63,56%
Total	118	100,00%

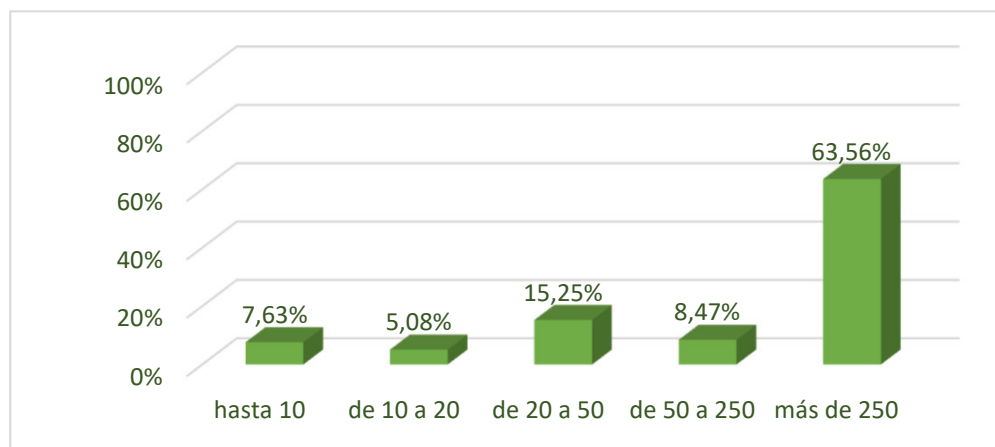

C.3.2 Ubicación

Ubicación	Nº Respuestas	%
Comunidad de Madrid	89	75,42%
Castilla La Mancha	7	5,93%
Resto de España	6	5,08%
Unión Europea	7	5,93%
Otros países	9	7,63%
Total	118	100,00%

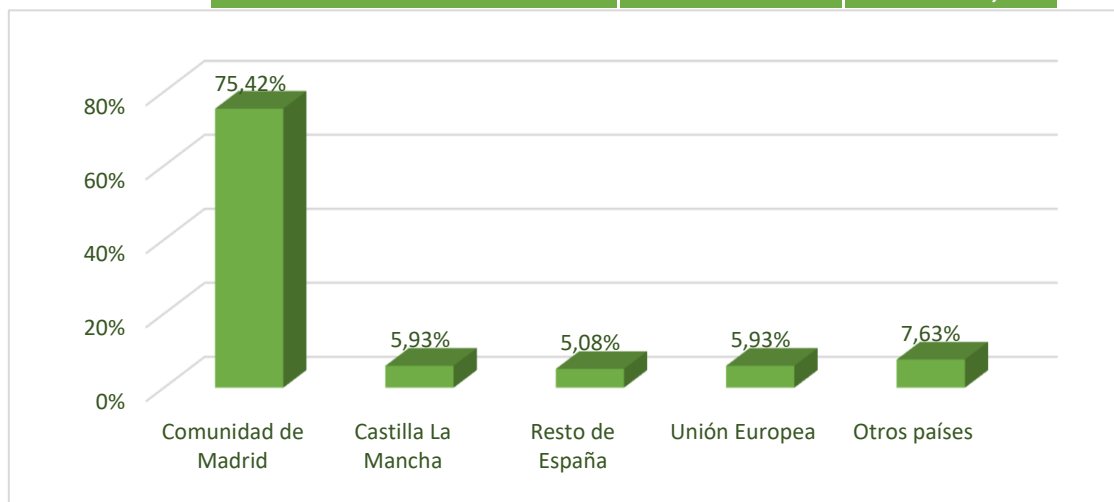

C.4 Posicionamiento del estudio frente al empleo actual

Al igual que para el Primer Empleo, se ha analizado la **satisfacción** de los/as encuestados/as con su estudio sobre los siguientes aspectos:

- Ayuda para **conseguir** el empleo
- Ayuda para **mejorar** de empleo
- Relación de las **funciones** realizadas con el estudio
- Relación del **trabajo** con el estudio

Por último, se analiza el **nivel de satisfacción** del encuestado/a frente al **Empleo Actual**.

C.4.1 Ayuda para conseguir el empleo

Afirmación valorada: *El estudio me ayudó a conseguir el empleo.*

	Grado de Satisfacción	Núm.	%
↓↓↓	Muy bajo (0-1-2)	6	5,50%
↓	Bajo (3-4)	3	2,75%
↔	Medio (5-6)	7	6,42%
↑	Alto (7-8)	12	11,01%
↑↑	Muy alto (9-10)	81	74,31%
	No Contesta (*)	9	
	Total	118	100,00%

NIVEL DE SATISFACCIÓN (escala 0 a 10) = 8,66

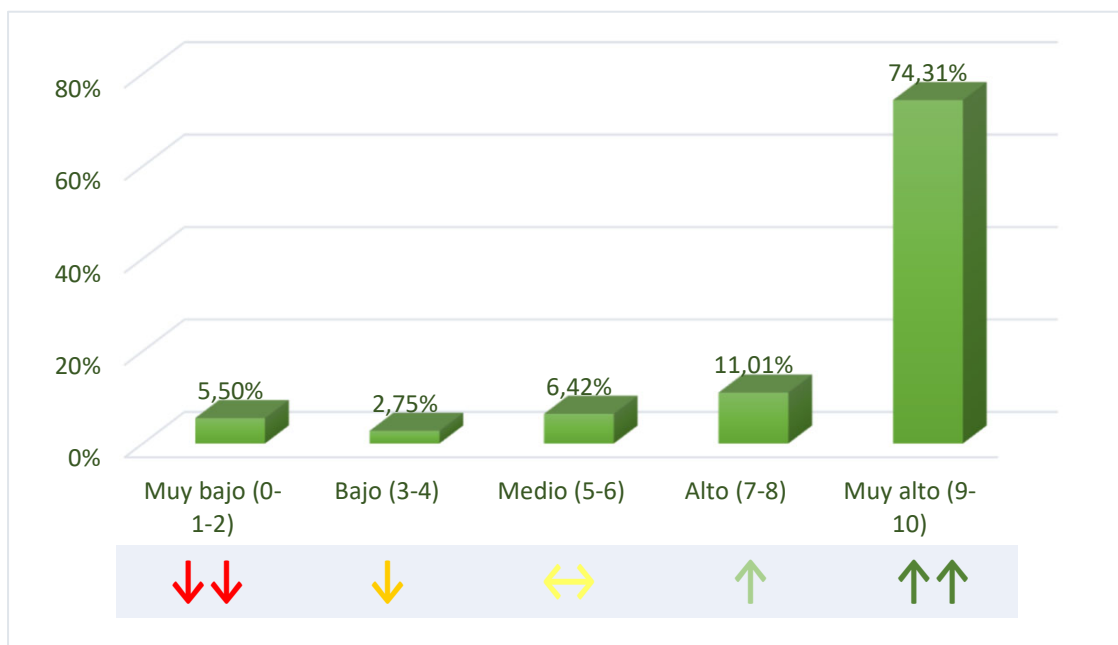

C.4.2 Ayuda para mejorar de empleo

Afirmación valorada: *El estudio me ayudó a mejorar mi empleo.*

	Grado de Satisfacción	Núm.	%
↓↓↓	Muy bajo (0-1-2)	7	6,36%
↓	Bajo (3-4)	4	3,64%
↔	Medio (5-6)	9	8,18%
↑	Alto (7-8)	18	16,36%
↑↑	Muy alto (9-10)	72	65,45%
	No Contesta (*)	8	
	Total	118	100,00%

NIVEL DE SATISFACCIÓN (escala 0 a 10) = 8,21

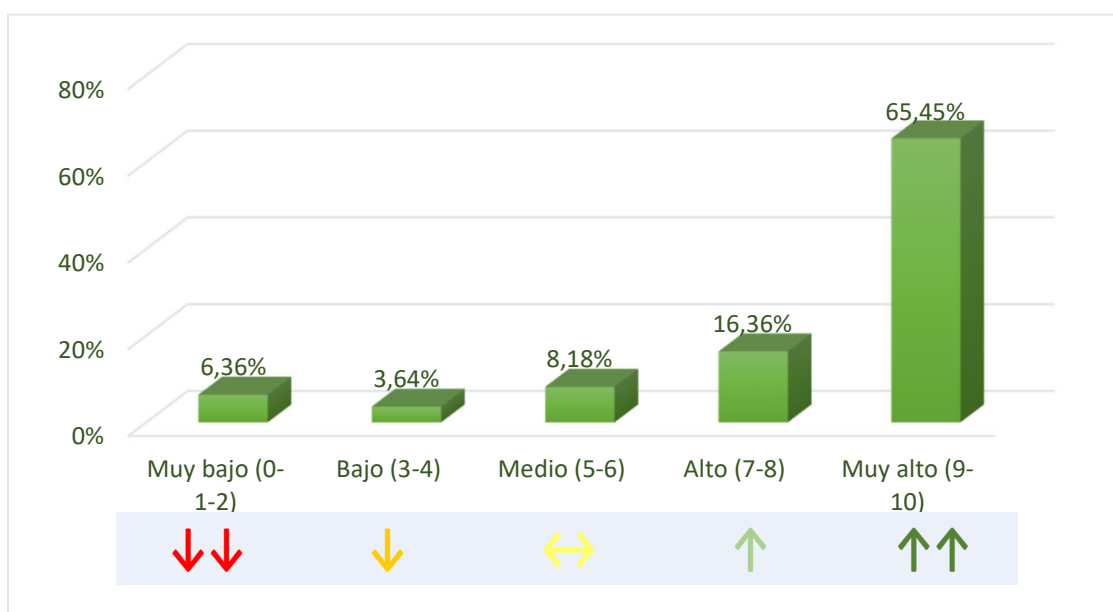

C.4.3 Relación de las funciones realizadas con el estudio

Afirmación valorada: *Las funciones están/estaban relacionadas con el estudio.*

	Grado de Satisfacción	Núm.	%
↓↓↓	Muy bajo (0-1-2)	4	3,60%
↓	Bajo (3-4)	-	0,00%
↔	Medio (5-6)	10	9,01%
↑	Alto (7-8)	19	17,12%
↑↑	Muy alto (9-10)	78	70,27%
	No Contesta (*)	7	
	Total	118	100,00%

NIVEL DE SATISFACCIÓN (escala 0 a 10) = 8,76

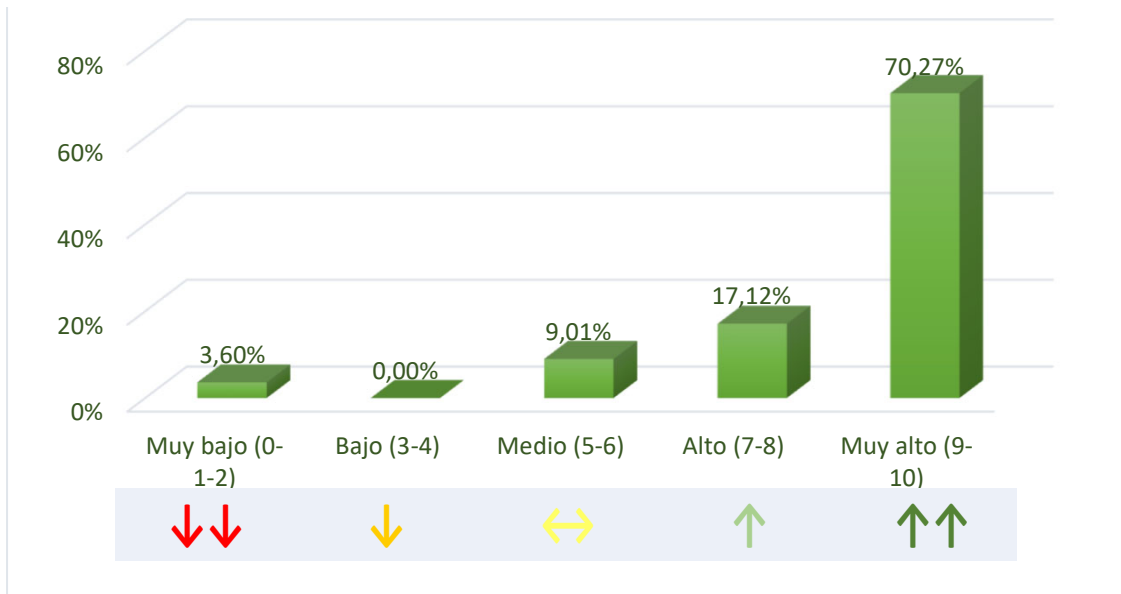

C.4.4 Relación del trabajo con el estudio

Afirmación valorada: *El trabajo está relacionado con el estudio.*

	Grado de Satisfacción	Núm.	%
↓↓↓	Muy bajo (0-1-2)	7	6,31%
↓	Bajo (3-4)	1	0,90%
↔	Medio (5-6)	6	5,41%
↑	Alto (7-8)	16	14,41%
↑↑	Muy alto (9-10)	81	72,97%
	No Contesta (*)	7	
	Total	118	100,00%

NIVEL DE SATISFACCIÓN (escala 0 a 10) = 8,63

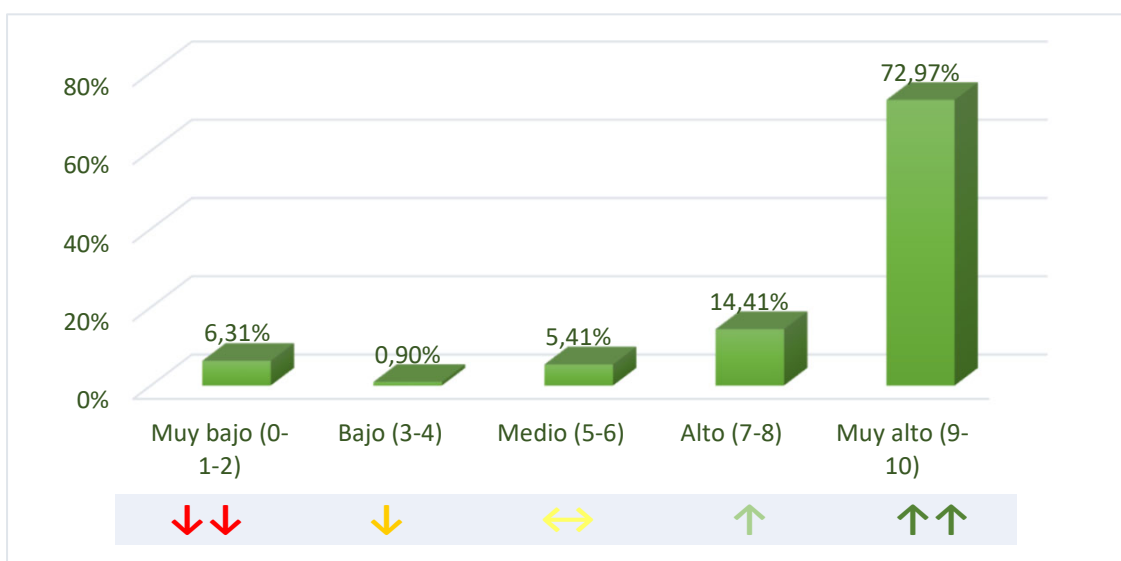

C.4.5 Satisfacción frente al Empleo Actual

Afirmación valorada: *Estoy satisfecho con el empleo actual.*

	Grado de Satisfacción	Núm.	%
↓↓↓	Muy bajo (0-1-2)	3	2,59%
↓	Bajo (3-4)	-	0,00%
↔	Medio (5-6)	7	6,03%
↑	Alto (7-8)	27	23,28%
↑↑	Muy alto (9-10)	79	68,10%
	No Contesta (*)	2	
	Total	118	100,00%

NIVEL DE SATISFACCIÓN (escala 0 a 10) = 8,78

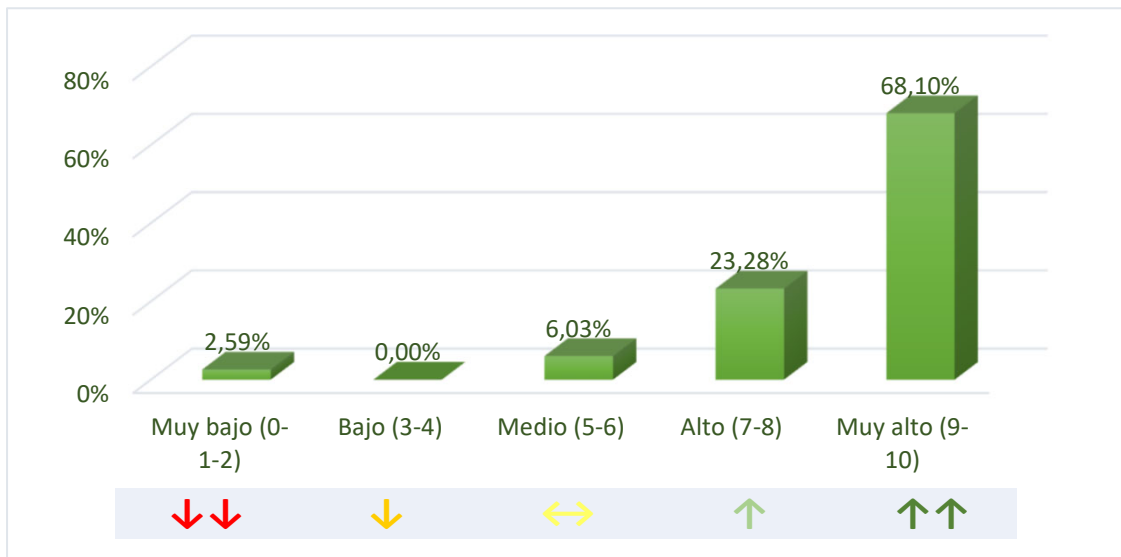

C.4.6 Resumen

Afirmación	Nivel de Satisfacción
El estudio me ayudó a conseguir el empleo	8,66
El estudio me ayudó a mejorar de empleo	8,21
Las funciones están/estaban relacionadas con el est	8,76
El trabajo está/estaba relacionado con el estudio	8,63
Estoy satisfecho con el empleo	8,78
Promedio	8,61

