

# Informe de Inserción Laboral 2023



## Análisis de la Inserción Laboral de los/as Egresados/as de Grado y Máster de la UAH

### ESTUDIO

<b>GLOBAL MASTER</b>	<b>TASA DE EMPLEABILIDAD</b>
<b>M000</b>	<b>83,98%</b>

### CURSO FINALIZACIÓN

**2018-19**

### TASA DE RESPUESTA

Cuestionarios		Nº Respuesta
Enviados		1.245
Recibidos		235
<b>Tasa de respuesta</b>		<b>18,88%</b>

## ÍNDICE

- A. PERFIL DE LOS ENCUESTADOS**
- B. INSERCIÓN LABORAL**
  - B.1** Situación laboral
  - B.2** Canal de inserción
  - B.3** Procesos de selección
  - B.4** Tasa de Empleabilidad
  - B.5** Tasa de Desempleo
  - B.6** Razones por las que no han encontrado empleo
  - B.7** Grado de inserción
  - B.2** Calidad de la inserción
    - B.2.1** Categoría Profesional
    - B.2.2** Nivel de estudios requeridos
    - B.2.3** Tipo de Relación Laboral
    - B.2.4** Tipo de contrato
    - B.2.5** Nivel de ingresos
  - B.3** Descripción de la empresa
    - B.3.1** Tamaño
    - B.3.2** Ubicación
  - B.4** Posicionamiento del estudio frente al empleo actual
    - B.4.1** Ayuda para conseguir el empleo
    - B.4.2** Ayuda para mejorar de empleo
    - B.4.3** Relación de las funciones realizadas con el estudio
    - B.4.4** Relación del trabajo con el estudio
    - B.4.5** Satisfacción frente al Empleo Actual
    - B.4.6** Resumen

**A. PERFIL DE LOS ENCUESTADOS**

En este apartado se presenta la descripción de los encuestados en cuanto a género y edad en el momento de cumplimentar la encuesta.

Género	Núm.	%
Mujeres	140	60,61%
Hombres	91	39,39%
<b>Total</b>	<b>231</b>	<b>100,00%</b>

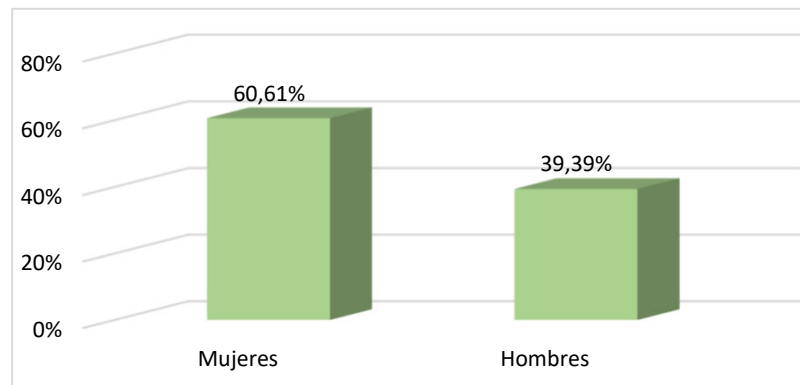

Rango de edad*	Nº Respuestas	%
23-25 años	1	0,44%
26-30 años	147	64,19%
31-35 años	44	19,21%
36-40 años	18	7,86%
41-50 años	12	5,24%
51 o más años	7	3,06%
<b>Total</b>	<b>229</b>	<b>100,00%</b>

\*En el momento de cumplimentar el cuestionario

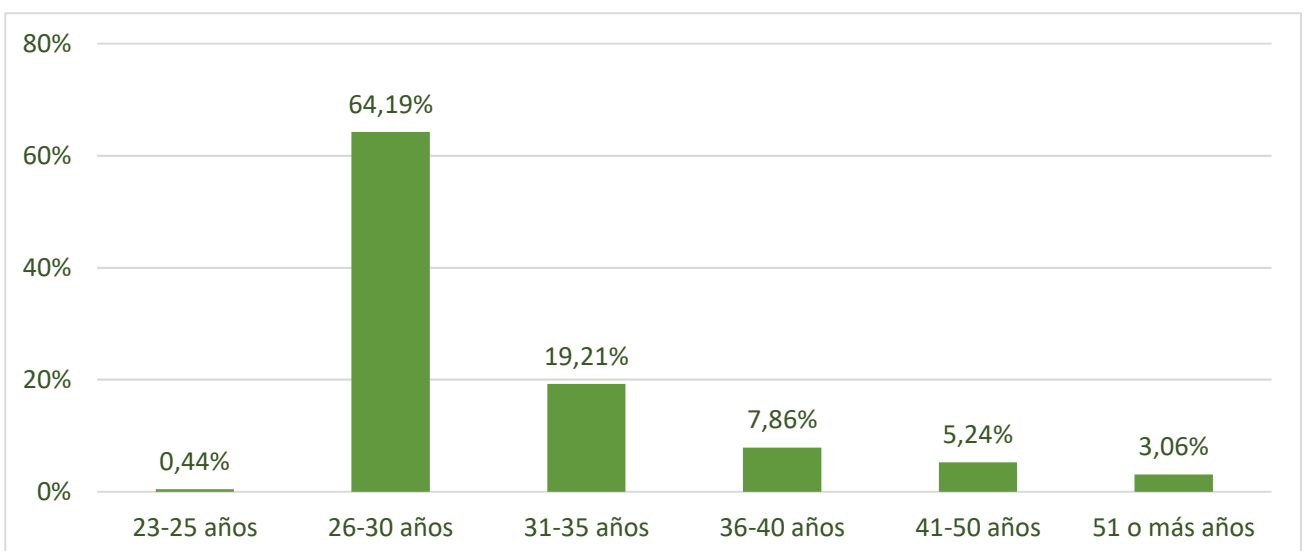

## B. INSERCIÓN LABORAL

En este apartado se analiza la inserción laboral de los/as egresados/as en el momento de cumplimentar el cuestionario tres años después de la finalización del estudio cursado.

### B.1 Situación laboral

Se recoge la situación laboral en el momento de cumplimentar el cuestionario, tres años después de la finalización de su estudio.

Situación	Núm.	%
Empleado	194	83,98%
Desempleado	37	16,02%
<b>Total</b>	<b>231</b>	<b>100,00%</b>

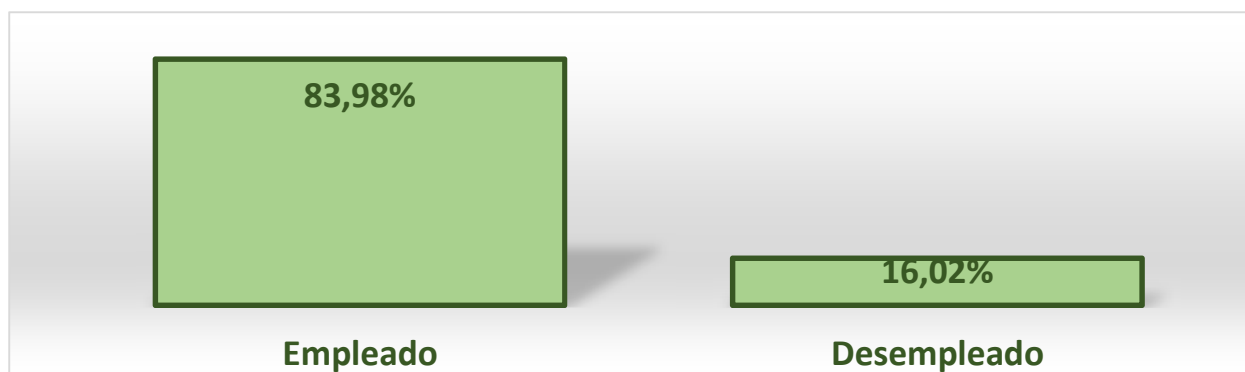

### B.2 Canal de inserción

*Canal de inserción*, medio o recurso por el cual acceden al primer empleo.

CANAL	Nº Respuestas	%
Web empresarial	11	7,19%
Redes sociales	32	20,92%
Portal de empleo especializado	29	18,95%
SEPE/Oficina de empleo	6	3,92%
Servicio/canal universitario	4	2,61%
Otra entidad de intermediación	6	3,92%
Recomendación/contacto personal	43	28,10%
Autocandidatura	21	13,73%
Career Center UAH	1	0,65%
<b>Total</b>	<b>153</b>	<b>100,00%</b>

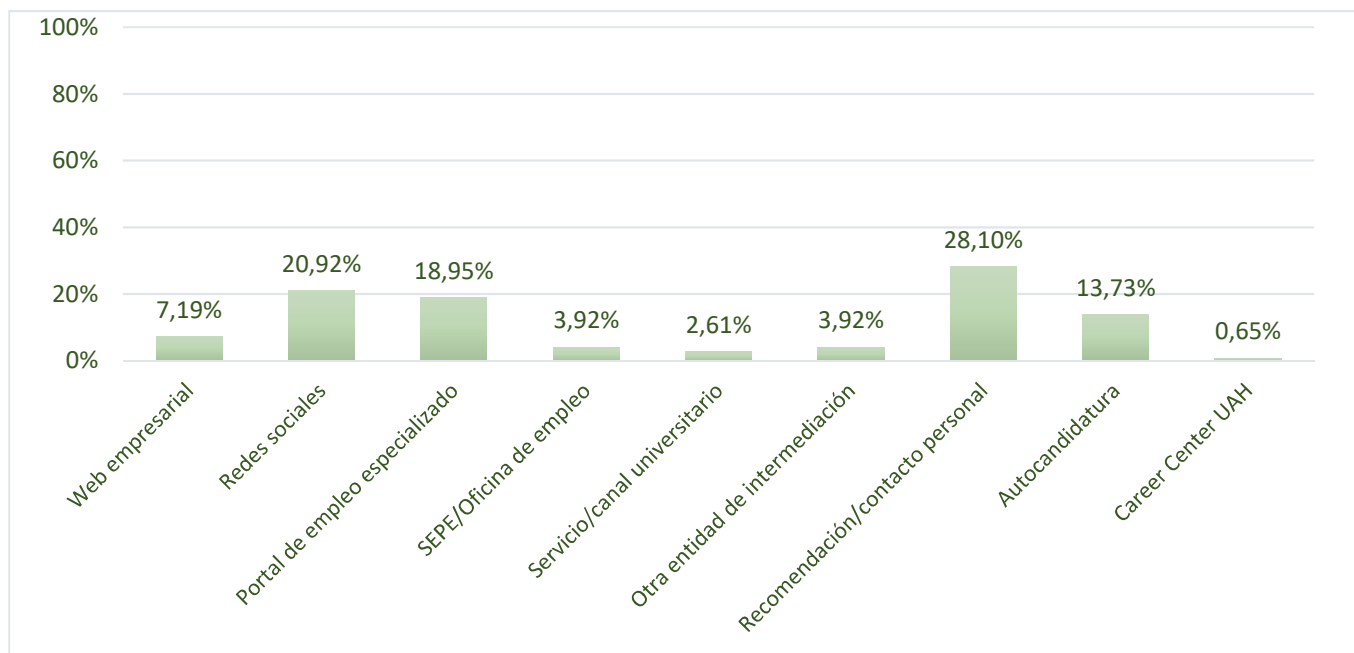

### B.3 Procesos de selección

Dentro del *Proceso de Selección*, se recogen el tipo de pruebas o instrumentos que los egresados/as tuvieron que realizar para acceder al primer empleo, dándose casos en los que realizaron más de un tipo de prueba.

Instrumento	Nº Respuestas	%
Entrevista tradicional	124	53,68%
Entrevista por competencias	34	14,72%
Test de inteligencia o aptitudes	19	8,23%
Pruebas profesionales	26	11,26%
Dinámicas de grupo	4	1,73%
Centro de Evaluación	4	1,73%
Pruebas de idiomas	35	15,15%
Autónomo/Empresario/ Emprendedor	9	3,90%
Inscripción en bolsa	4	1,73%
Práctica Empleo anterior	9	3,90%
Red de contactos	11	4,76%
Oposición/concurso	41	17,75%
Ninguna	4	1,73%
No específica	0	0,00%
Otros	2	0,87%

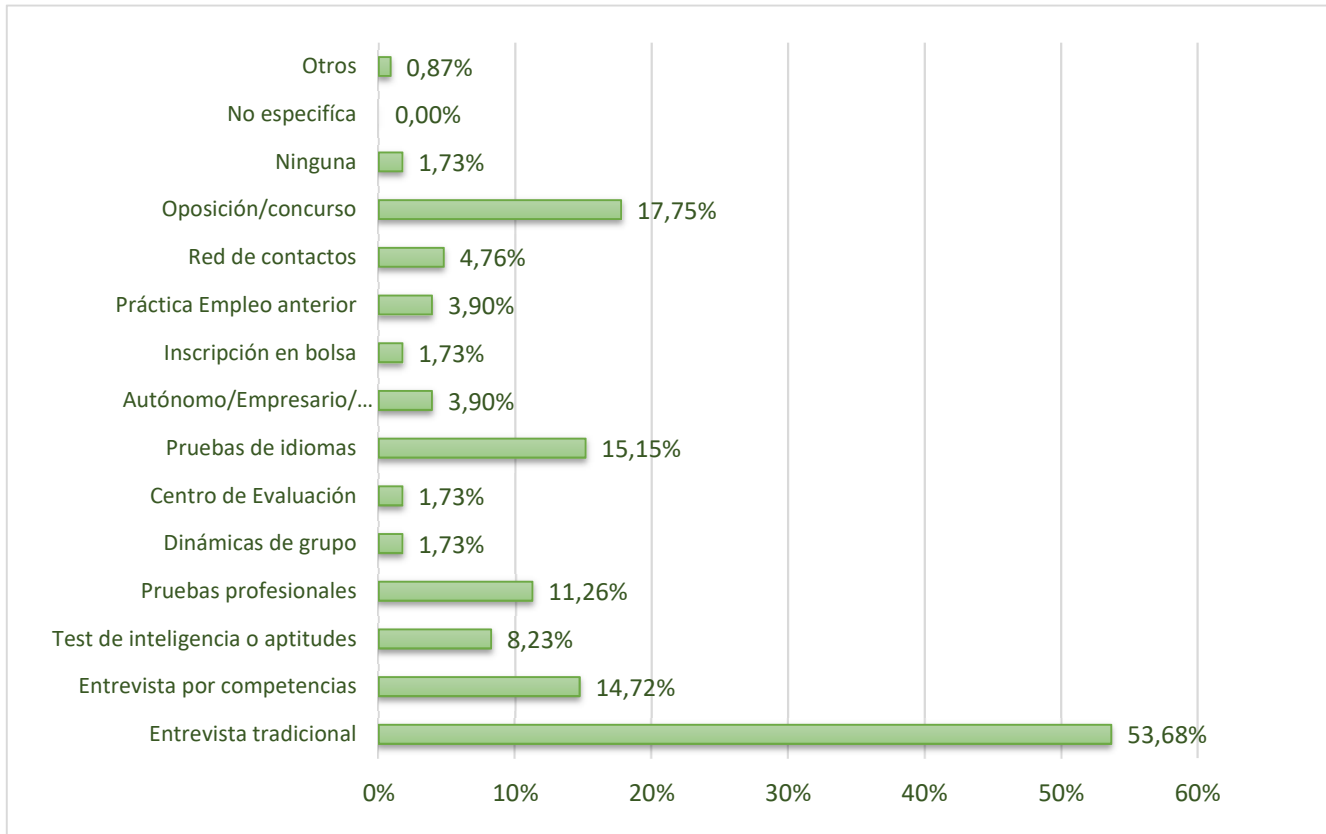

#### B.4 Tasa de Empleabilidad

La **Tasa de Empleabilidad** se define como el porcentaje de egresados que se encontraban trabajando en el momento de cumplimentar el cuestionario.

**Tasa de Empleabilidad 83,98%**

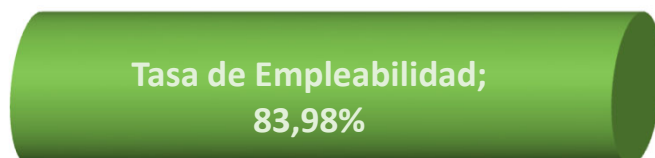

### B.5 Tasa de Desempleo

La **Tasa de Desempleo** se define como el porcentaje de egresados que no se encontraban trabajando en el momento de cumplimentar el cuestionario y estaban en búsqueda activa de empleo. No incluye a aquellos que no están buscando empleo porque continúan estudiando, preparan oposiciones y otras situaciones en exclusividad.

Situación	Nº Respuestas	%
Desempleados	37	16,02%
No busco empleo	2	0,85%
<b>Tasa de Desempleo</b>	<b>35</b>	<b>15,17%</b>

### B.6 Razones por las que no han encontrado empleo

En este apartado se presentan la razón o razones que los encuestados manifiestan por la/as que no encuentran empleo.

Razón	Nº Respuestas	%
Estoy preparando oposiciones	10	27,03%
Estoy realizando el doctorado	7	18,92%
Sigo estudiando	3	8,11%
Por motivos personales o familiares	5	13,51%
Las ofertas que encuentro no se ajustan a mi perfil	15	40,54%
No he buscado empleo	2	5,41%

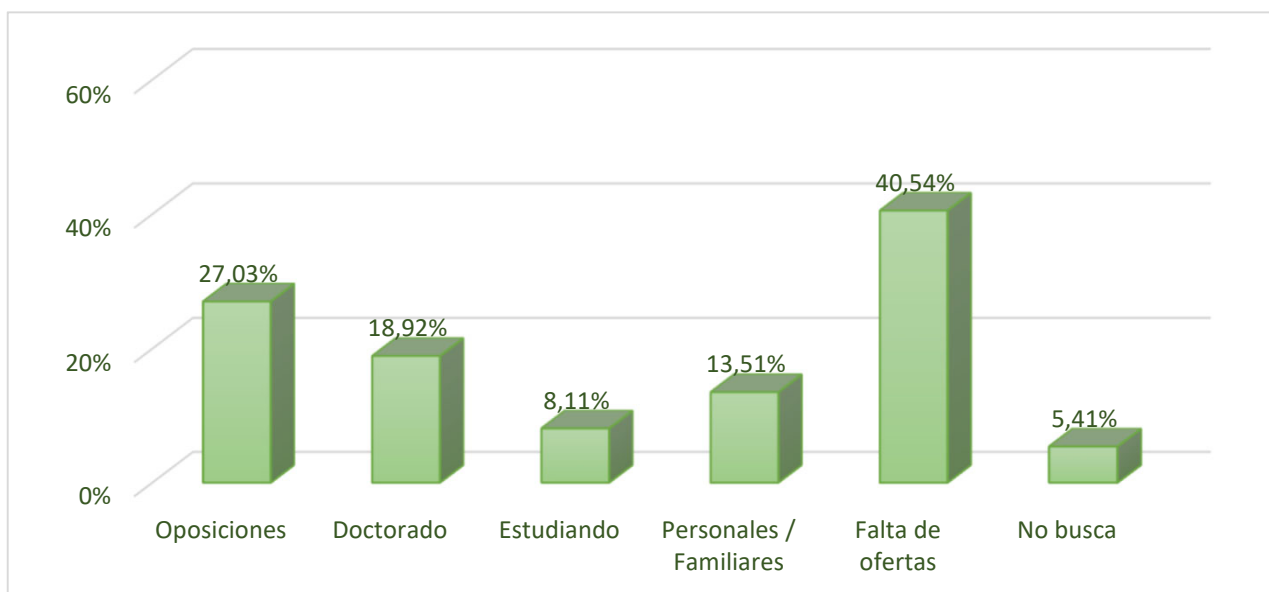

## B.7 Grado de inserción

Se entiende por **Grado de inserción**, el porcentaje de egresados que se encuentran trabajando o que están en situaciones de formación como preparación de oposiciones, realización de un doctorado, máster u otro grado, etc. y han manifestado que **NO BUSCAN EMPLEO**.

	Nº Respuestas	%
Empleados	194	83,98%
No buscan empleo	2	0,85%
<b>Grado de inserción</b>	<b>196</b>	<b>84,83%</b>

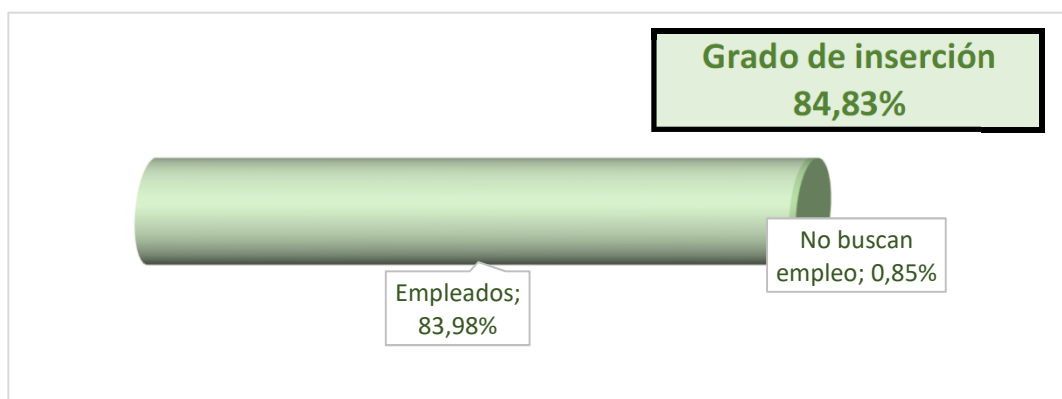

## B.2 Calidad de la inserción

Para analizar la **Calidad de la Inserción del Empleo Actual** se utilizan los siguientes indicadores: **Categoría Profesional**, **Nivel de Estudios** requerido, **Tipo de Relación Laboral**, **Tipo de contrato** y **Nivel de ingresos**.

### B.2.1 Categoría Profesional

Para definir la **Categoría Profesional** en la que se sitúan los puestos ocupados por los/las egresados/as se ha utilizado la Clasificación Nacional de Ocupaciones.



cat.	Tipo	Nº Respuestas	%
CP_0	Ocupaciones militares	9	4,64%
CP_1	Directores y gerentes	14	7,22%
CP_2	Técnicos y profesionales científicos e intelectuales	104	53,61%
CP_3	Técnicos; profesionales de apoyo	37	19,07%
CP_4	Empleados contables, administrativos y otros empleados de oficina	21	10,82%
CP_5	Trabajadores de los servicios de restauración, personales, protección y vendedores	2	1,03%
CP_6	Trabajadores cualificados en el sector agrícola, ganadero, forestal y pesquero	0	0,00%
CP_7	Artesanos y trabajadores cualificados de las industrias manufactureras y la construcción	0	0,00%
CP_8	Operadores de instalaciones y maquinaria, y montadores	0	0,00%
CP_9	Ocupaciones elementales	7	3,61%
<b>Total</b>		<b>194</b>	<b>100,00%</b>

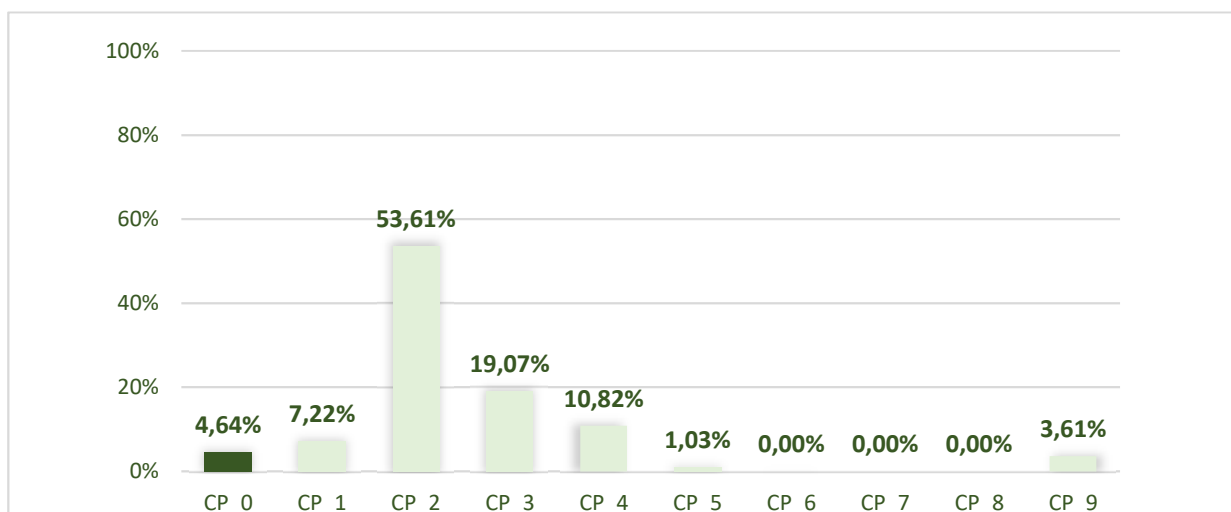

**El 79,9 % de los egresados ocupan puestos en sus primeros empleos con categorías profesionales 1, 2 ó 3**

### B.2.2 Nivel de estudios requeridos

A continuación se presenta el *Nivel de Estudios requerido* para el Empleo Actual.

Nivel de estudios	Nº Respuestas	%
Primaria	6	4,38%
ESO	11	8,03%
Bachiller	11	8,03%
Formación Profesional	6	4,38%
Grado/Licenciatura	90	65,69%
Máster	6	4,38%
Doctorado	7	5,11%
<b>Total</b>	<b>137</b>	<b>100,00%</b>

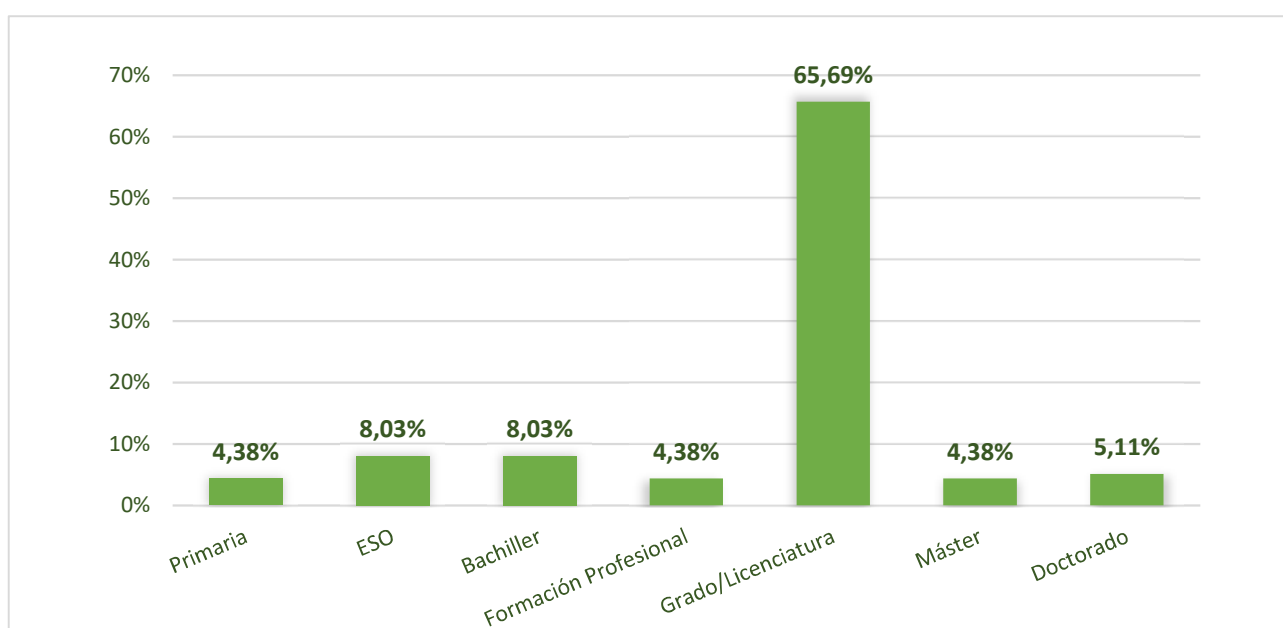

*El 75,18 % de los primeros empleos requieren estudios universitarios*

### B.2.3 Tipo de Relación Laboral

Los resultados obtenidos respecto al *Tipo de Relación Laboral* del empleo actual se muestran a continuación.

Relación laboral	Nº Respuestas	%
Funcionario	0	0,00%
Por cuenta ajena	0	0,00%
Autónomo	46	24,08%
Contrato Posdoctoral	110	57,59%
Empresario	15	7,85%
Beca	3	1,57%
No específica	17	8,90%
<b>Total</b>	<b>191</b>	<b>100,00%</b>

Vicerrectorado de Estudiantes, Emprendimiento y Empleabilidad  
Oficina AlumniUAH, Mecenazgo y EmpleabilidadUAH

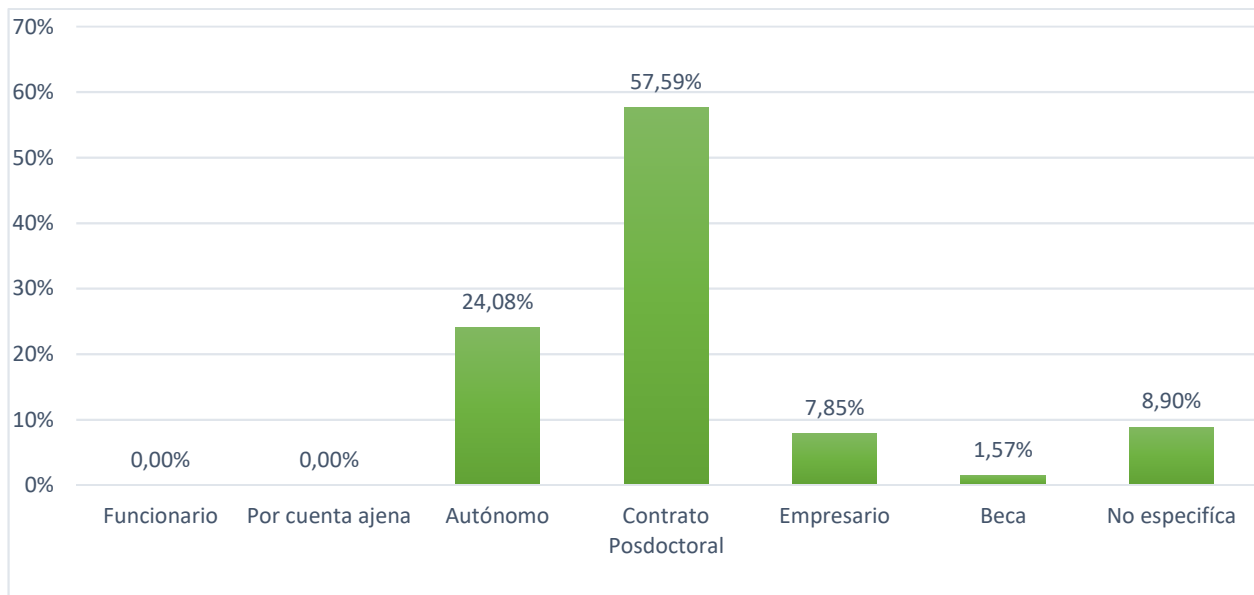

### B.2.4 Tipo de contrato

En relación al **Tipo de Contrato** del empleo actual los resultados obtenidos figuran en la siguiente tabla.

Tipo de contrato	Nº Respuestas	%
Indefinido	16	20,25%
Temporal	39	49,37%
Otros	24	30,38%
No específica	0	0,00%
<b>Total</b>	<b>79</b>	<b>100,00%</b>

Otros	Nº Respuestas	%
Autónomo	16	66,67%
Contrato en Prácticas	2	8,33%
Beca	6	25,00%
<b>Total</b>	<b>24</b>	<b>100,00%</b>

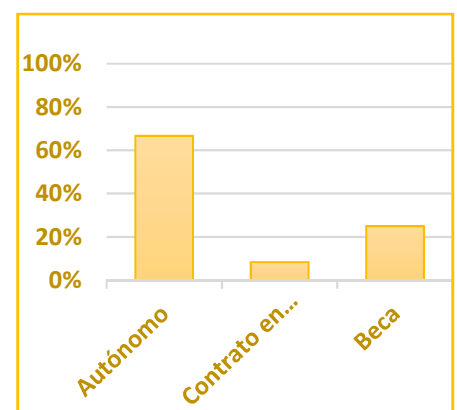
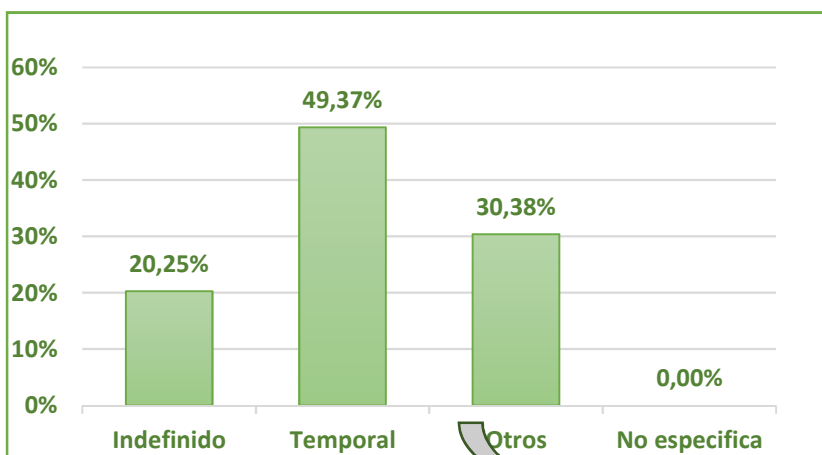

### B.2.5 Nivel de ingresos

Finalmente para analizar la *Calidad de la Inserción* se recoge el *Nivel de Ingresos*, salario medio bruto al mes del empleo actual.

Nivel de ingresos (bruto/mes)	Nº Respuestas	%
hasta 600 €	2	1,23%
de 601 € a 1.000 €	14	8,64%
de 1.001 € a 1.500 €	34	20,99%
de 1.501 € a 2.000 €	62	38,27%
de 2.001 € a 2.500 €	36	22,22%
más de 2.500 €	14	8,64%
<b>Total</b>	<b>162</b>	<b>100,00%</b>

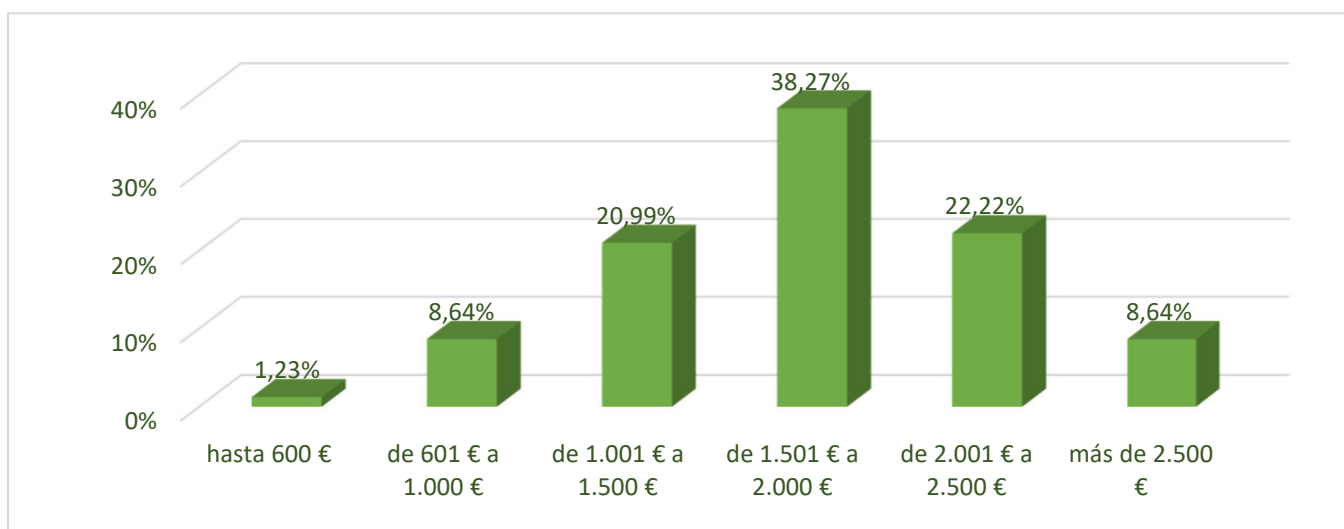

### B.3 Descripción de la empresa

Para terminar con el análisis de la Situación Laboral, se presenta el *Tamaño de la Empresa* y la *Ubicación* de la misma.

#### B.3.1 Tamaño

Número de empleados	Nº Respuestas	%
hasta 10	21	10,94%
de 10 a 20	13	6,77%
de 20 a 50	16	8,33%
de 50 a 250	36	18,75%
más de 250	106	55,21%
<b>Total</b>	<b>192</b>	<b>100,00%</b>

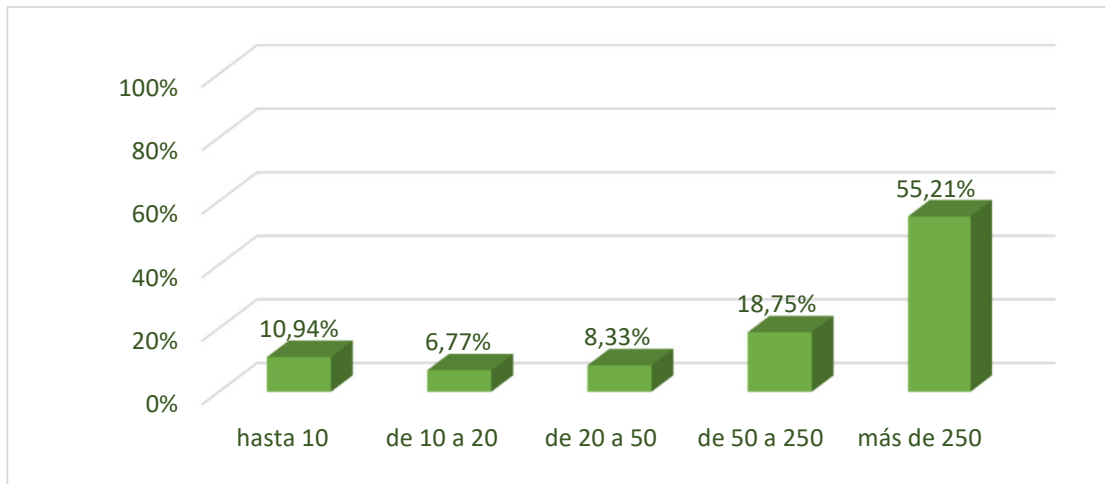

### B.3.2 Ubicación

Ubicación	Nº Respuestas	%
Comunidad de Madrid	117	60,62%
Castilla La Mancha	10	5,18%
Resto de España	36	18,65%
Unión Europea	11	5,70%
Otros países	19	9,84%
<b>Total</b>	<b>193</b>	<b>100,00%</b>

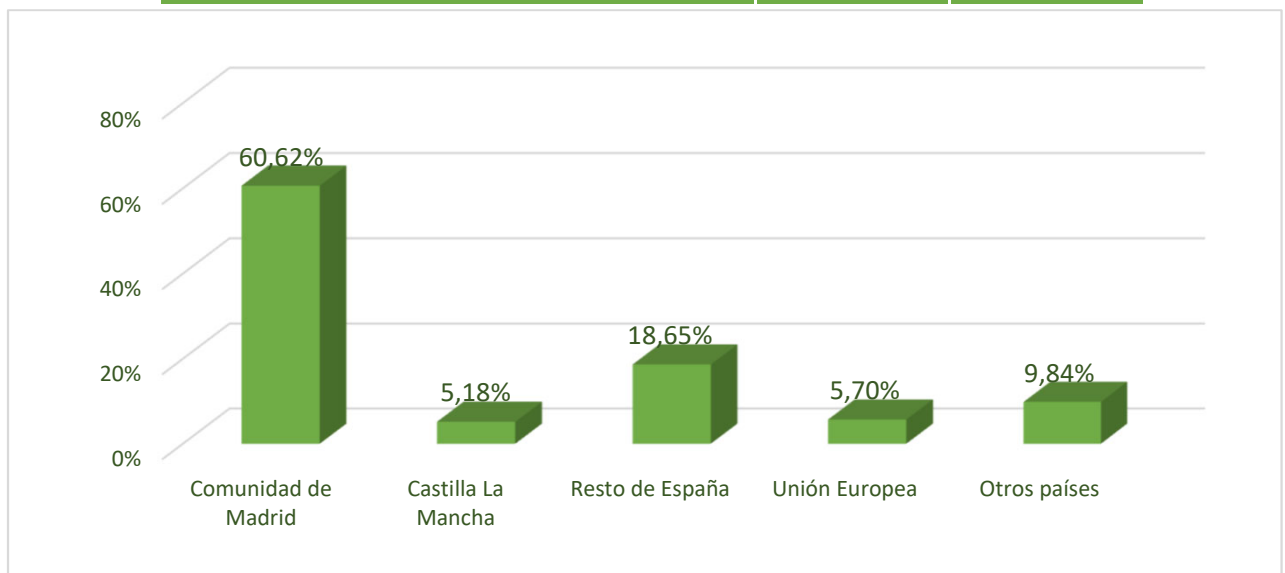

### B.4 Posicionamiento del estudio frente al empleo actual

Al igual que para el Primer Empleo, se ha analizado la **satisfacción** de los/as encuestados/as con su estudio sobre los siguientes aspectos:

- Ayuda para **conseguir** el empleo
- Ayuda para **mejorar** de empleo
- Relación de las **funciones** realizadas con el estudio
- Relación del **trabajo** con el estudio

Por último, se analiza el **nivel de satisfacción** del encuestado/a frente al **Empleo Actual**.

#### B.4.1 Ayuda para conseguir el empleo

Afirmación valorada: *El estudio me ayudó a conseguir el empleo.*

	Grado de Satisfacción	Núm.	%
↓↓	Muy bajo (0-1-2)	14	7,41%
↓	Bajo (3-4)	7	3,70%
↔	Medio (5-6)	14	7,41%
↑	Alto (7-8)	44	23,28%
↑↑	Muy alto (9-10)	110	58,20%
	No Contesta (*)	5	
	<b>Total</b>	<b>194</b>	<b>100,00%</b>

**NIVEL DE SATISFACCIÓN (escala 0 a 10) = 8,01**

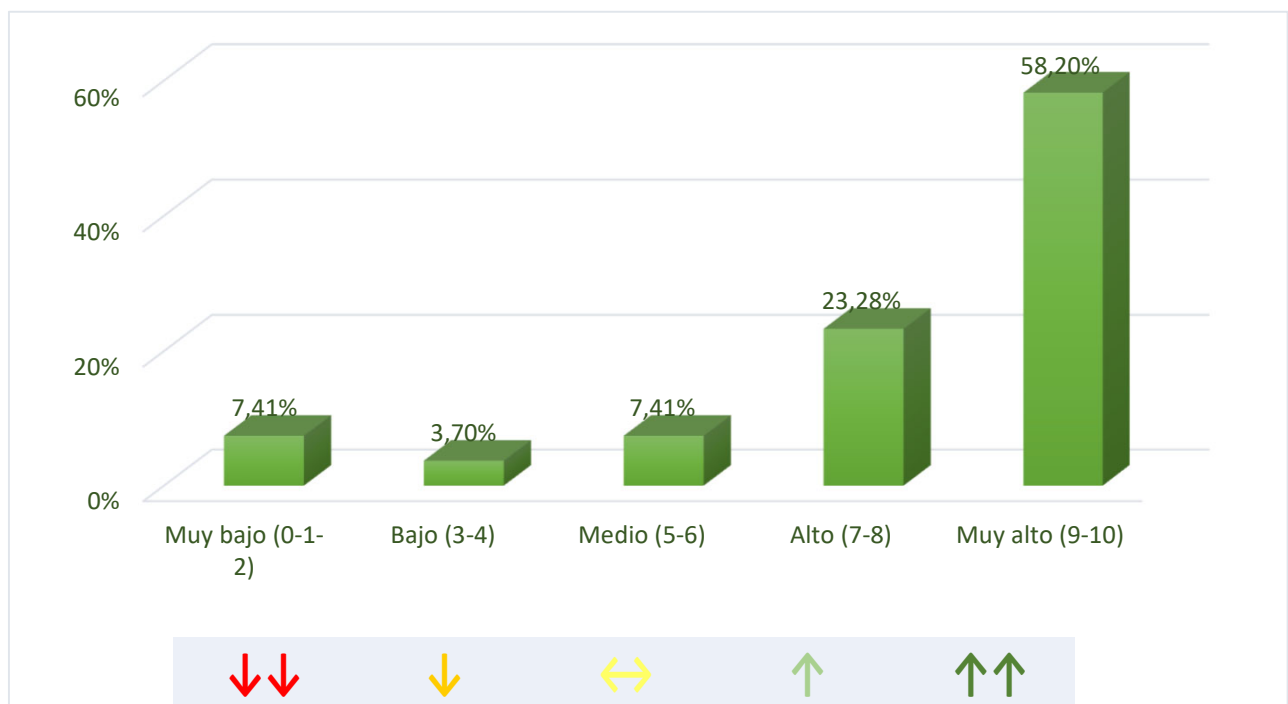

**B.4.2 Ayuda para mejorar de empleo**

Afirmación valorada: *El estudio me ayudó a mejorar mi empleo.*

	Grado de Satisfacción	Núm.	%
↓↓↓	Muy bajo (0-1-2)	11	5,85%
↓	Bajo (3-4)	4	2,13%
↔	Medio (5-6)	21	11,17%
↑	Alto (7-8)	58	30,85%
↑↑	Muy alto (9-10)	94	50,00%
	No Contesta (*)	6	
	<b>Total</b>	<b>194</b>	<b>100,00%</b>

**NIVEL DE SATISFACCIÓN (escala 0 a 10) = 7,93**

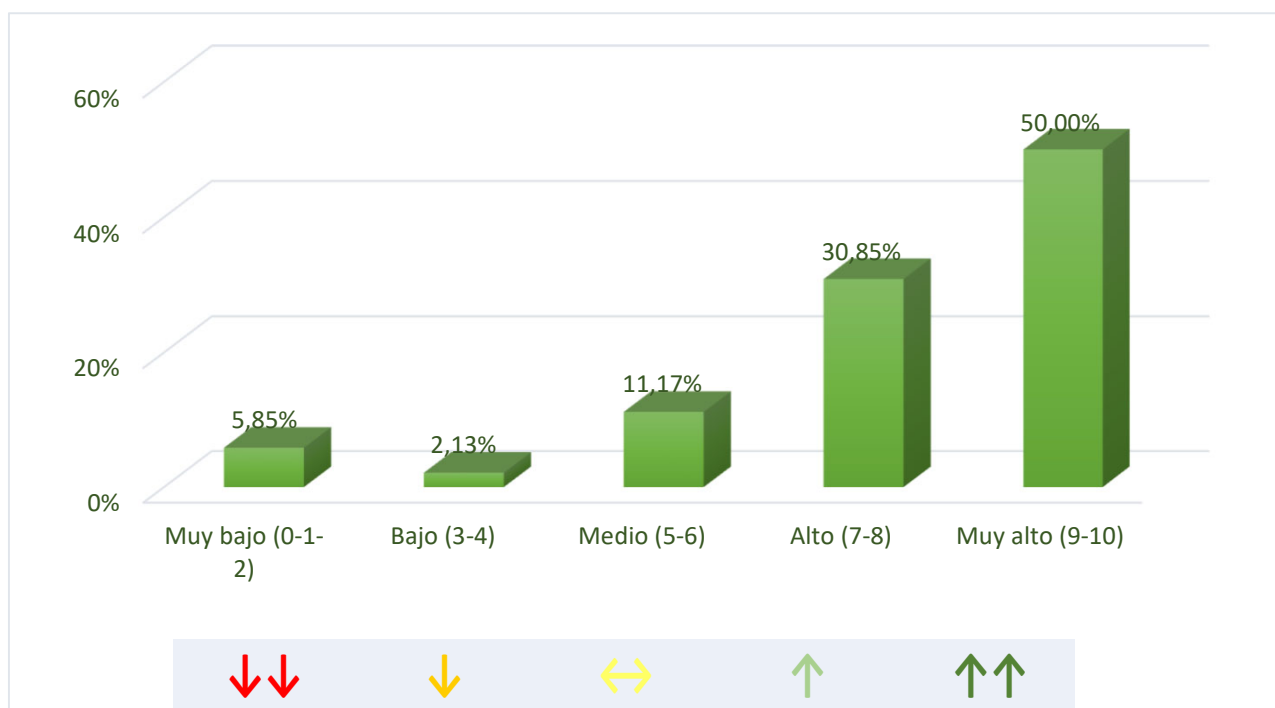

**B.4.3 Relación de las funciones realizadas con el estudio**

Afirmación valorada: *Las funciones están/estaban relacionadas con el estudio.*

	Grado de Satisfacción	Núm.	%
↓↓↓	Muy bajo (0-1-2)	14	7,33%
↓	Bajo (3-4)	11	5,76%
↔	Medio (5-6)	21	10,99%
↑	Alto (7-8)	48	25,13%
↑↑	Muy alto (9-10)	97	50,79%
	No Contesta (*)	3	
	<b>Total</b>	<b>194</b>	<b>100,00%</b>

**NIVEL DE SATISFACCIÓN (escala 0 a 10) = 7,69**

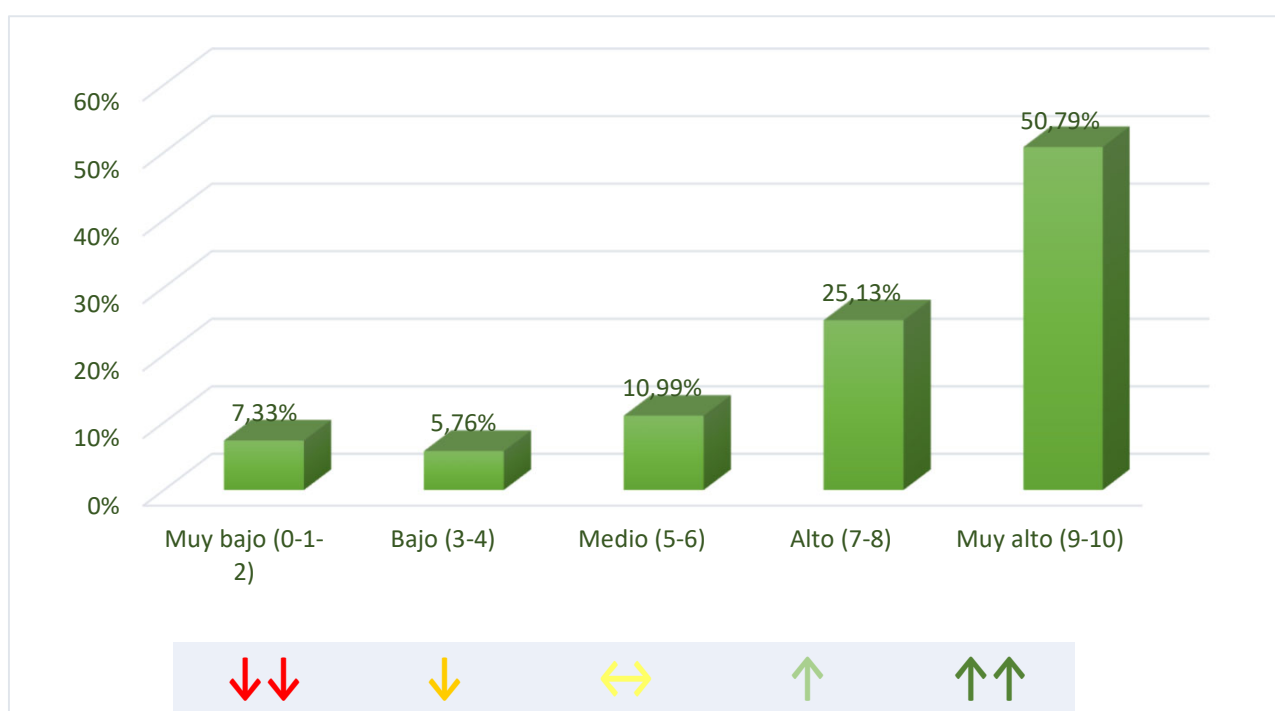



**B.4.4 Relación del trabajo con el estudio**

Afirmación valorada: *El trabajo está relacionado con el estudio.*

	Grado de Satisfacción	Núm.	%
↓↓↓	Muy bajo (0-1-2)	16	8,33%
↓	Bajo (3-4)	5	2,60%
↔	Medio (5-6)	16	8,33%
↑	Alto (7-8)	44	22,92%
↑↑	Muy alto (9-10)	111	57,81%
	No Contesta (*)	2	
	<b>Total</b>	<b>194</b>	<b>100,00%</b>

**NIVEL DE SATISFACCIÓN (escala 0 a 10) = 7,97**

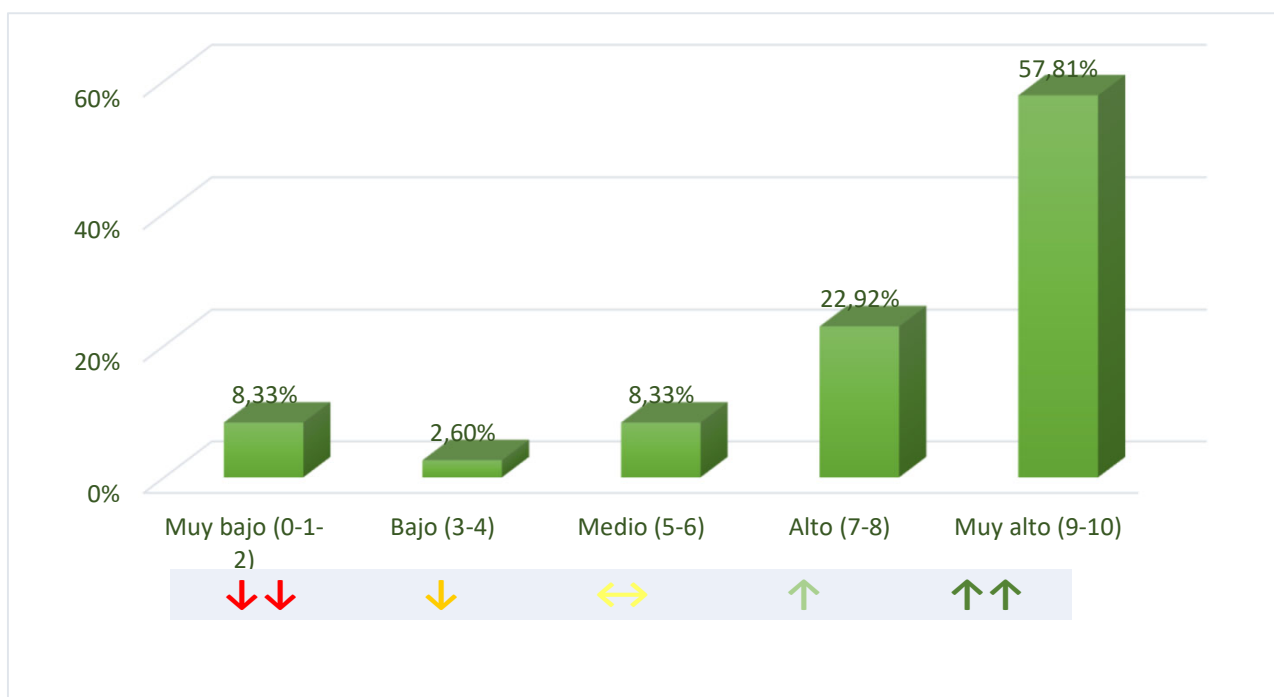

**B.4.5 Satisfacción frente al Empleo Actual**

Afirmación valorada: *Estoy satisfecho con el empleo actual.*

	Grado de Satisfacción	Núm.	%
↓↓↓	Muy bajo (0-1-2)	4	2,07%
↓	Bajo (3-4)	5	2,59%
↔	Medio (5-6)	24	12,44%
↑	Alto (7-8)	68	35,23%
↑↑	Muy alto (9-10)	92	47,67%
	No Contesta (*)	1	
	<b>Total</b>	<b>194</b>	<b>100,00%</b>

**NIVEL DE SATISFACCIÓN (escala 0 a 10) = 8,13**



**B.4.6 Resumen**

Afirmación	Nivel de Satisfacción
El estudio me ayudó a conseguir el empleo	8,01
El estudio me ayudó a mejorar de empleo	7,93
Las funciones están relacionadas con el estudio	7,69
El trabajo está relacionado con el estudio	7,97
Estoy satisfecho con el empleo	8,13
<b>Promedio</b>	<b>7,95</b>

