

Informe de Satisfacción 2023



Análisis de la Satisfacción y Necesidades de los Egresados de Grado y Máster de la UAH

ESTUDIO

GRADO GLOBAL	GRADO DE SATISFACCIÓN CON EL ESTUDIO
G000	7,36

CURSO FINALIZACIÓN

2020-21

TASA DE RESPUESTA

Cuestionarios		Nº Respuestas
Enviados		2987
Recibidos		697
Tasa de respuesta		23,33%

ÍNDICE

- A. PERFIL DE LOS ENCUESTADOS**
- B. SATISFACCIÓN CON LA UAH**
 - B.1 General con la UAH
 - B.2 Actividades complementarias
 - B.3 Deportes
 - B.4 Formación de Postgrado
 - B.5 Idiomas
 - B.6 AlumniUAH
 - B.7 Bolsa de Empleo/Career Center
 - B.8 EmpleabilidadUAH
 - B.9 Unidad de Diversidad
 - B.10 Escuela de Emprendimiento
 - B.11 Gabinete Psicopedagógico
 - B.12 Biblioteca
 - B.13 Resumen
- C. SATISFACCIÓN CON EL ESTUDIO CURSADO**
 - C.1 Conocimientos adquiridos
 - C.2 Competencias desarrolladas
 - C.3 Recursos e infraestructuras utilizadas en el estudio
 - C.4 General
 - C.5 Resumen
 - C.6 ¿Volvería a estudiar esta titulación en la UAH?
- D. REALIZACIÓN DE OTRAS ACCIONES DE FORMACIÓN**
 - D.1 Formación de postgrado
 - D.2 Otras acciones
- E. DESARROLLO COMPETENCIAL**
 - E.1 Análisis por Competencia
 - E.2 Resumen
- F. DEMANDAS Y RELACIÓN ACTUAL CON LA UAH**
 - F.1 Demandas
 - F.2 Relación con la UAH
 - F.3 Posible colaboración

A. PERFIL DE LOS ENCUESTADOS

En este apartado se presenta el perfil de los encuestados en cuanto a género y edad

Género	Núm.	%
Mujeres	484	69,44%
Hombres	213	30,56%
Total	697	100,00%

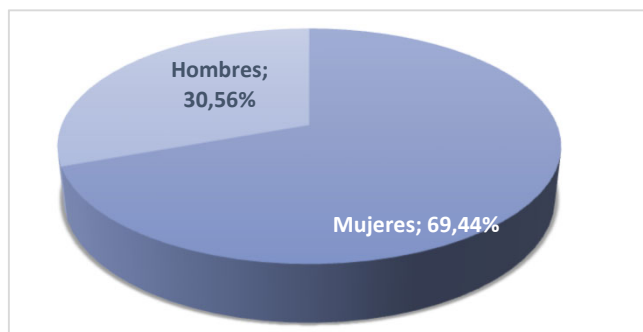

Rango de edad*	Nº Respuestas	%
23-25 años	496	71,16%
26-30 años	165	23,67%
31-35 años	23	3,30%
36-40 años	6	0,86%
41-50 años	7	1,00%
51 o más años	0	0,00%
Total	697	100,00%

**En el momento de cumplimentar el cuestionario*

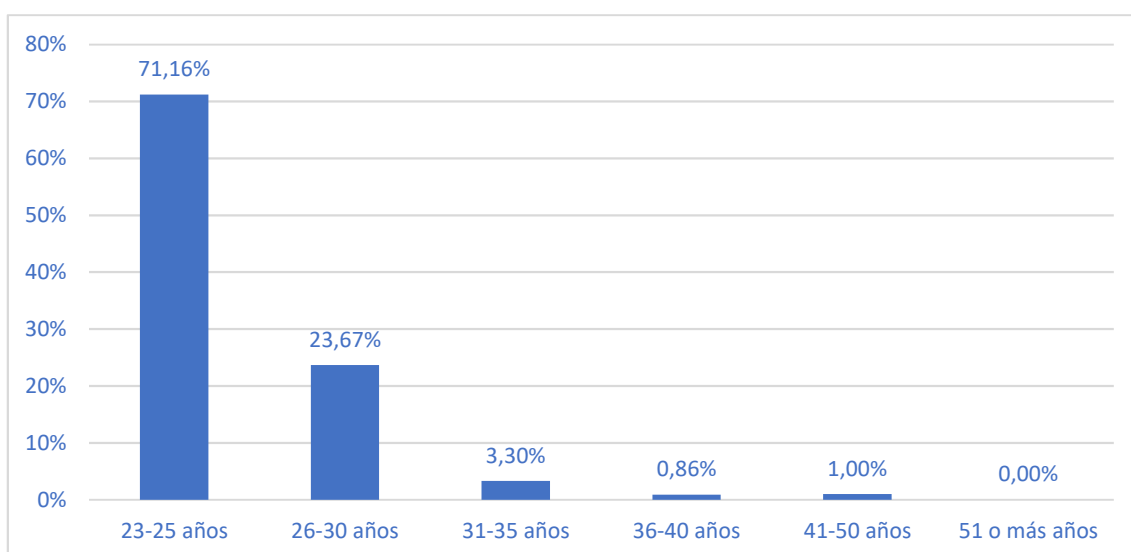

B. SATISFACCIÓN CON LA UAH

El estudio recoge la opinión de los encuestados sobre su Grado de Satisfacción con la UAH y aspectos concretos como las actividades complementarias (deportes, cursos de idiomas, visitas, etc.), los recursos y medios, la formación de postgrado, las acciones de orientación profesional o AlumniUAH.

Todos los ítems se valoran en una escala de 0 a 10, por lo que se ha obtenido para cada uno de ellos el "Nivel de Satisfacción" calculado como valor medio, así como el "Grado de Satisfacción", distribución de la respuesta en una escala de valores: Muy bajo (0-1-2), Bajo (3-4), Medio (5-6), Alto (7-8) y Muy alto (9-10). Para algunos de los ítems se han añadido también las opciones de "No conocido" en el caso de que el encuestado no conozca ese ítem y "No utilizado" si no ha recurrido a ello a lo largo de su trayectoria como alumno/a.

B.1 General con la UAH

	Grado de Satisfacción	Núm.	%
↓↓↓	Muy bajo (0-1-2)	19	3,73%
↓	Bajo (3-4)	23	4,51%
↔	Medio (5-6)	92	18,04%
↑	Alto (7-8)	264	51,76%
↑↑	Muy alto (9-10)	112	21,96%
	Total	510	100,00%

NIVEL DE SATISFACCIÓN (escala 0 a 10) = 7,15

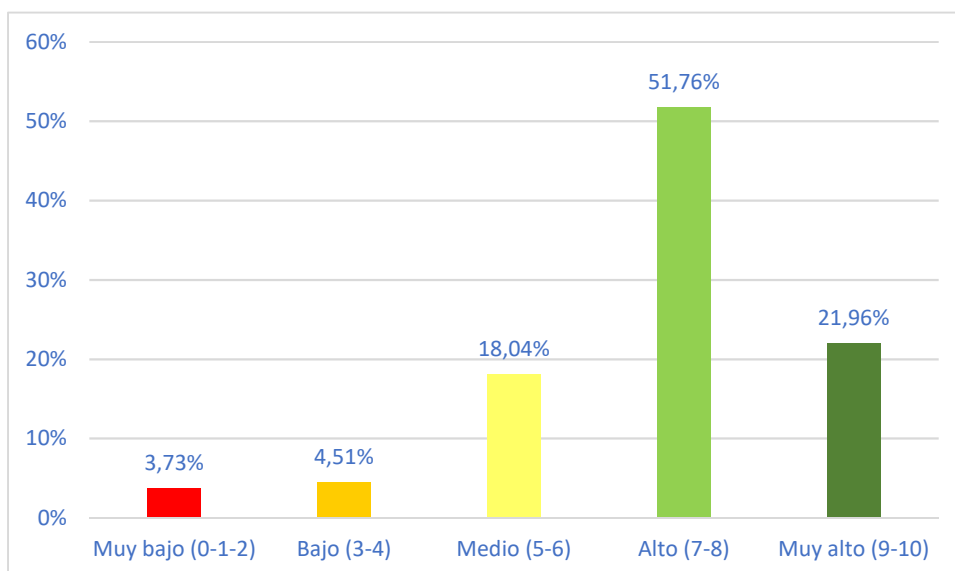

B.2 Actividades complementarias

	Grado de Satisfacción	Núm.	%
↓↓↓	Muy bajo (0-1-2)	35	6,86%
↓	Bajo (3-4)	16	3,14%
↔	Medio (5-6)	46	9,02%
↑	Alto (7-8)	79	15,49%
↑↑	Muy alto (9-10)	44	8,63%
	No conocido	95	18,63%
	No utilizado	195	38,24%
	Total	510	100,00%

NIVEL DE SATISFACCIÓN (escala 0 a 10) = 6,18

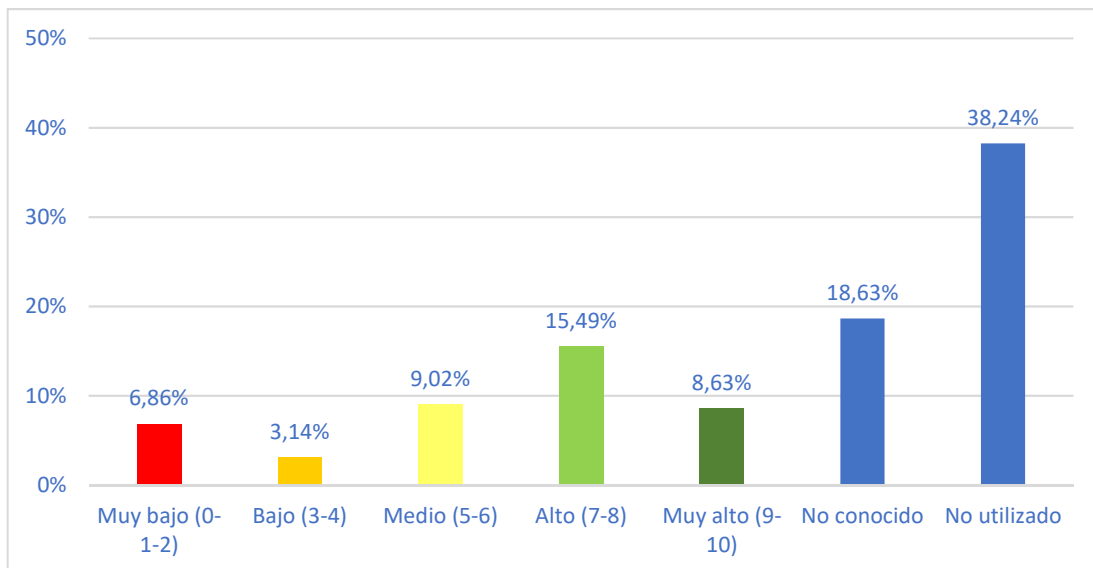

B.3 Deportes

	Grado de Satisfacción	Núm.	%
↓↓↓	Muy bajo (0-1-2)	32	6,27%
↓	Bajo (3-4)	12	2,35%
↔	Medio (5-6)	27	5,29%
↑	Alto (7-8)	69	13,53%
↑↑	Muy alto (9-10)	44	8,63%
	No conocido	64	12,55%
	No utilizado	262	51,37%
	Total	510	100,00%

NIVEL DE SATISFACCIÓN (escala 0 a 10) = 6,28

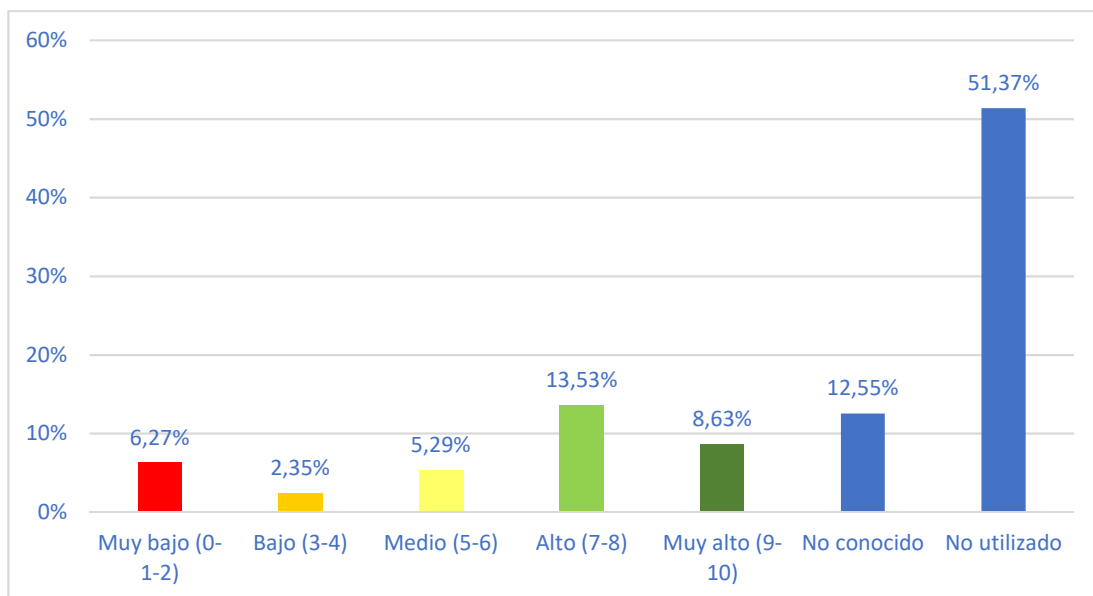

B.4 Formación de Postgrado

	Grado de Satisfacción	Núm.	%
↓↓↓	Muy bajo (0-1-2)	25	4,90%
↓	Bajo (3-4)	15	2,94%
↔	Medio (5-6)	39	7,65%
↑	Alto (7-8)	66	12,94%
↑↑	Muy alto (9-10)	53	10,39%
	No conocido	83	16,27%
	No utilizado	229	44,90%
	Total	510	100,00%

NIVEL DE SATISFACCIÓN (escala 0 a 10) = 6,45

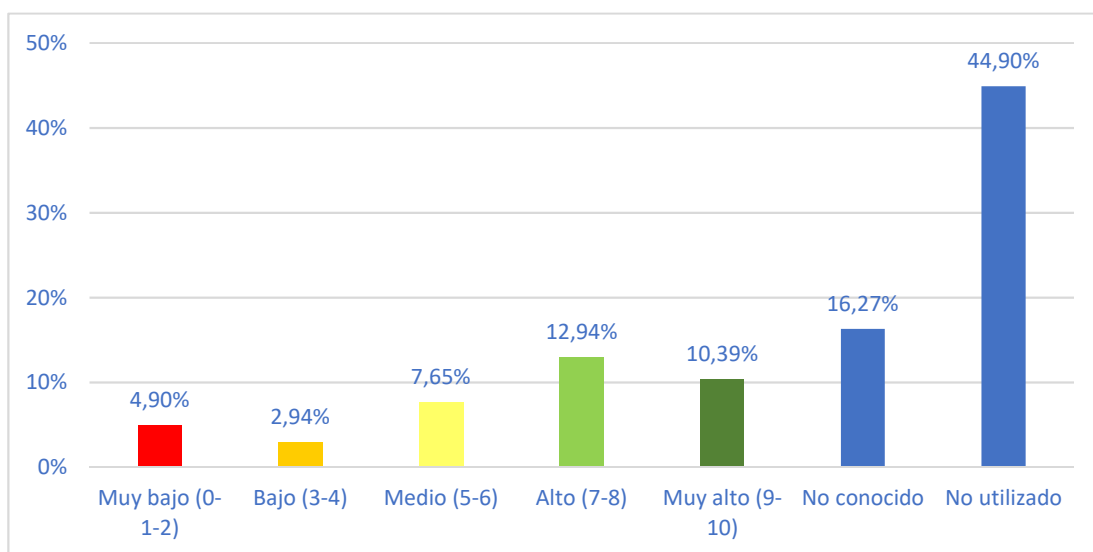

B.5 Idiomas

	Grado de Satisfacción	Núm.	%
↓↓↓	Muy bajo (0-1-2)	33	6,38%
↓	Bajo (3-4)	18	3,48%
↔	Medio (5-6)	41	7,93%
↑	Alto (7-8)	114	22,05%
↑↑	Muy alto (9-10)	62	11,99%
	No conocido	47	9,09%
	No utilizado	202	39,07%
	Total	517	100,00%

NIVEL DE SATISFACCIÓN (escala 0 a 10) = 6,31

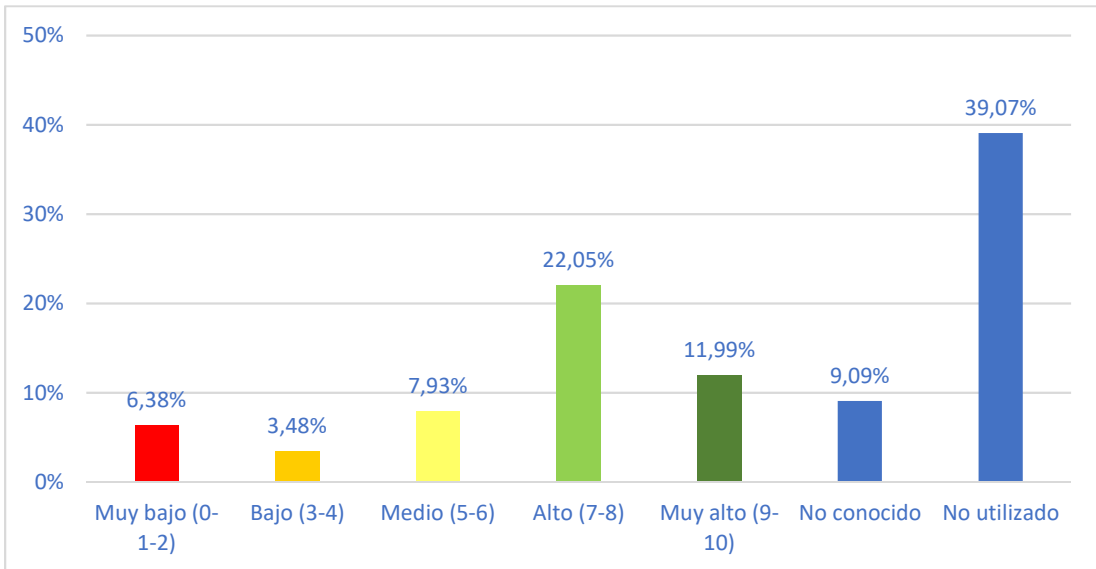

B.6 AlumniUAH

	Grado de Satisfacción	Núm.	%
↓↓↓	Muy bajo (0-1-2)	28	5,49%
↓	Bajo (3-4)	16	3,14%
↔	Medio (5-6)	41	8,04%
↑	Alto (7-8)	114	22,35%
↑↑	Muy alto (9-10)	62	12,16%
	No conocido	47	9,22%
	No utilizado	202	39,61%
	Total	510	100,00%

NIVEL DE SATISFACCIÓN (escala 0 a 10) = 6,74

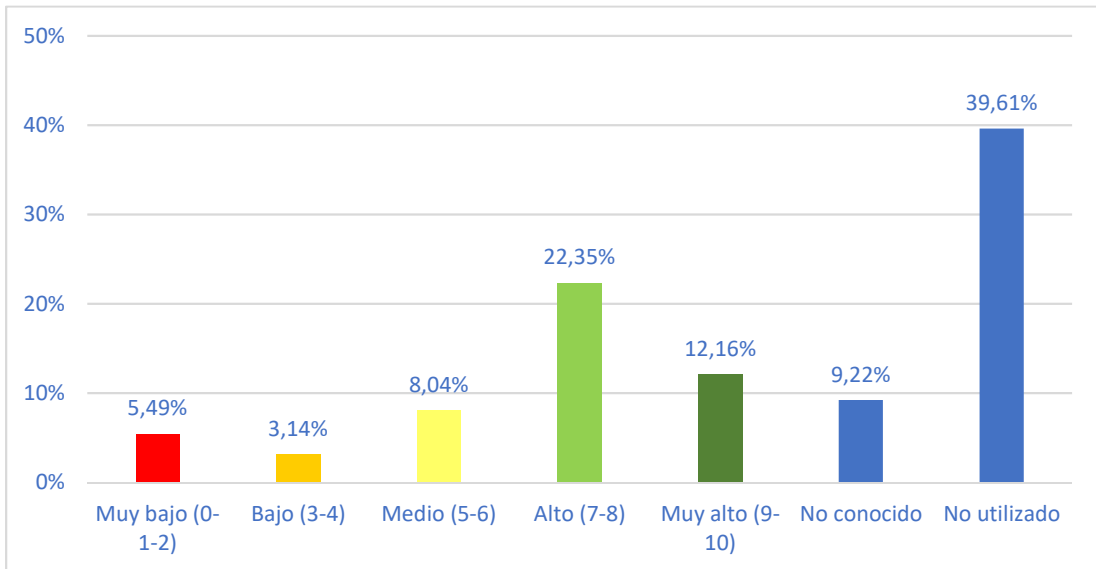

B.7 Bolsa de Empleo/Career Center

	Grado de Satisfacción	Núm.	%
↓↓↓	Muy bajo (0-1-2)	65	12,75%
↓	Bajo (3-4)	25	4,90%
↔	Medio (5-6)	34	6,67%
↑	Alto (7-8)	59	11,57%
↑↑	Muy alto (9-10)	26	5,10%
	No conocido	103	20,20%
	No utilizado	198	38,82%
	Total	510	100,00%

NIVEL DE SATISFACCIÓN (escala 0 a 10) = 4,82

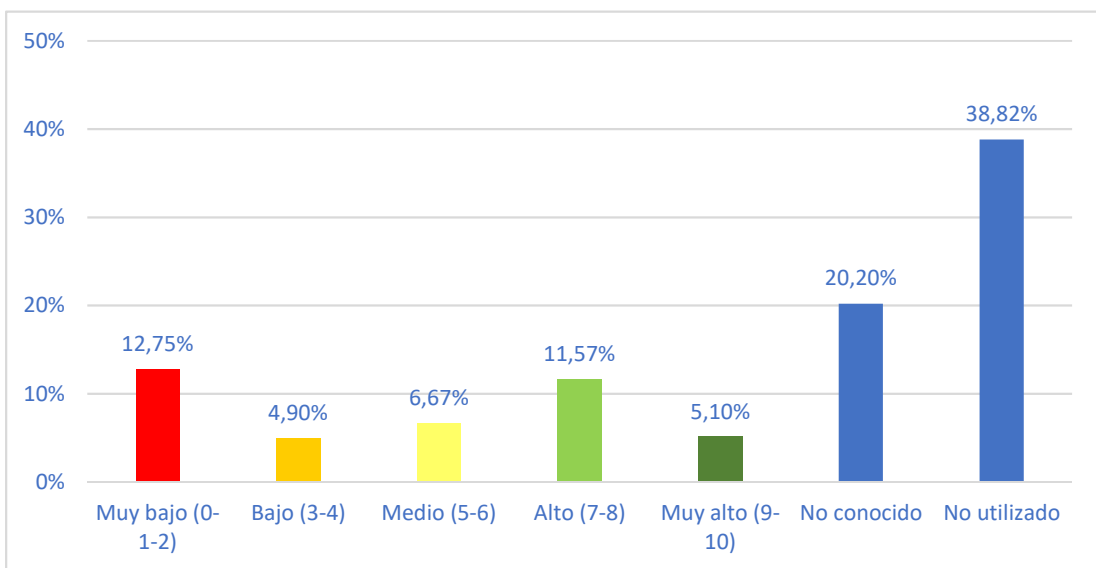

B.8 EmpleabilidadUAH

	Grado de Satisfacción	Núm.	%
↓↓↓	Muy bajo (0-1-2)	44	8,64%
↓	Bajo (3-4)	26	5,11%
↔	Medio (5-6)	35	6,88%
↑	Alto (7-8)	87	17,09%
↑↑	Muy alto (9-10)	51	10,02%
	No conocido	57	11,20%
	No utilizado	209	41,06%
	Total	509	100,00%

NIVEL DE SATISFACCIÓN (escala 0 a 10) = 5,96

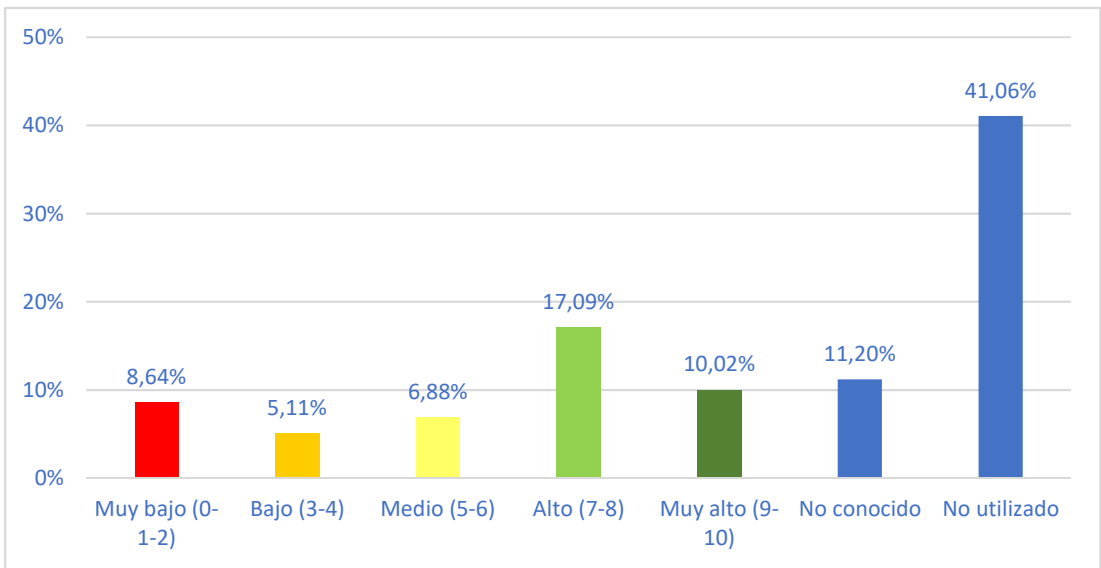

B.9 Unidad de Diversidad

	Grado de Satisfacción	Núm.	%
↓↓↓	Muy bajo (0-1-2)	24	4,72%
↓	Bajo (3-4)	11	2,16%
↔	Medio (5-6)	17	3,34%
↑	Alto (7-8)	41	8,06%
↑↑	Muy alto (9-10)	34	6,68%
	No conocido	204	40,08%
	No utilizado	178	34,97%
	Total	509	100,00%

NIVEL DE SATISFACCIÓN (escala 0 a 10) = 6,13

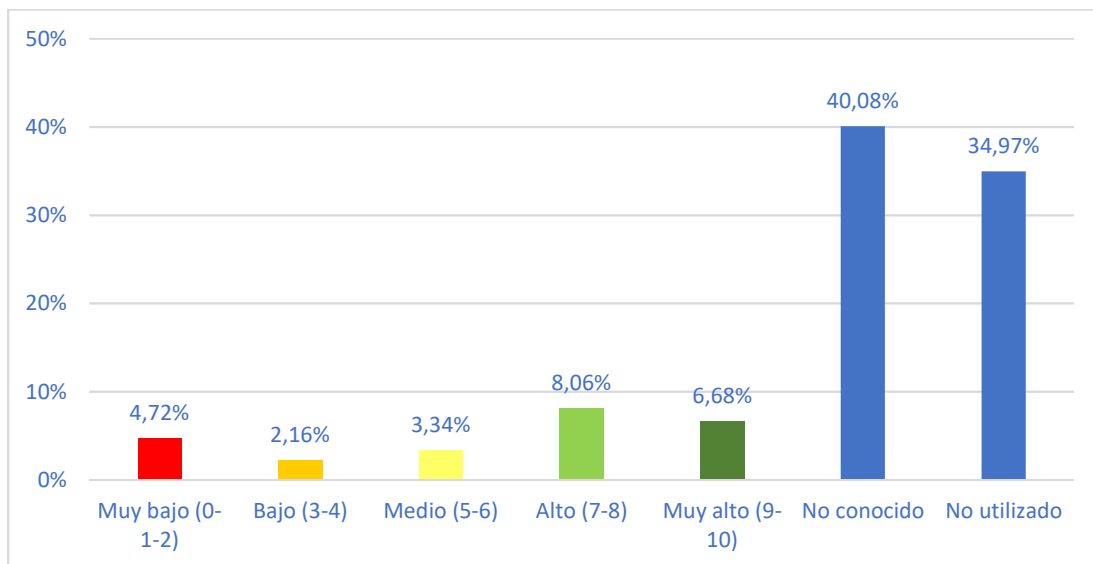

B.10 Escuela de Emprendimiento

	Grado de Satisfacción	Núm.	%
↓↓↓	Muy bajo (0-1-2)	37	7,25%
↓	Bajo (3-4)	11	2,16%
↔	Medio (5-6)	28	5,49%
↑	Alto (7-8)	43	8,43%
↑↑	Muy alto (9-10)	32	6,27%
	No conocido	148	29,02%
	No utilizado	211	41,37%
	Total	510	100,00%

NIVEL DE SATISFACCIÓN (escala 0 a 10) = 5,6

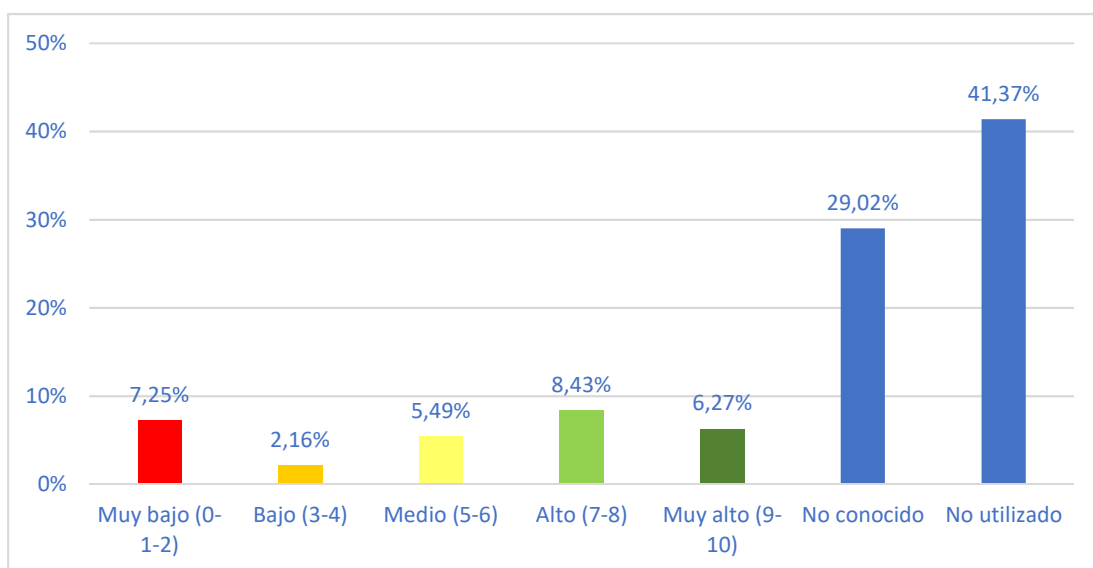

B.11 Gabinete Psicopedagógico

	Grado de Satisfacción	Núm.	%
↓↓↓	Muy bajo (0-1-2)	35	6,86%
↓	Bajo (3-4)	16	3,14%
↔	Medio (5-6)	19	3,73%
↑	Alto (7-8)	31	6,08%
↑↑	Muy alto (9-10)	25	4,90%
	No conocido	164	32,16%
	No utilizado	220	43,14%
	Total	510	100,00%

NIVEL DE SATISFACCIÓN (escala 0 a 10) = 5,19

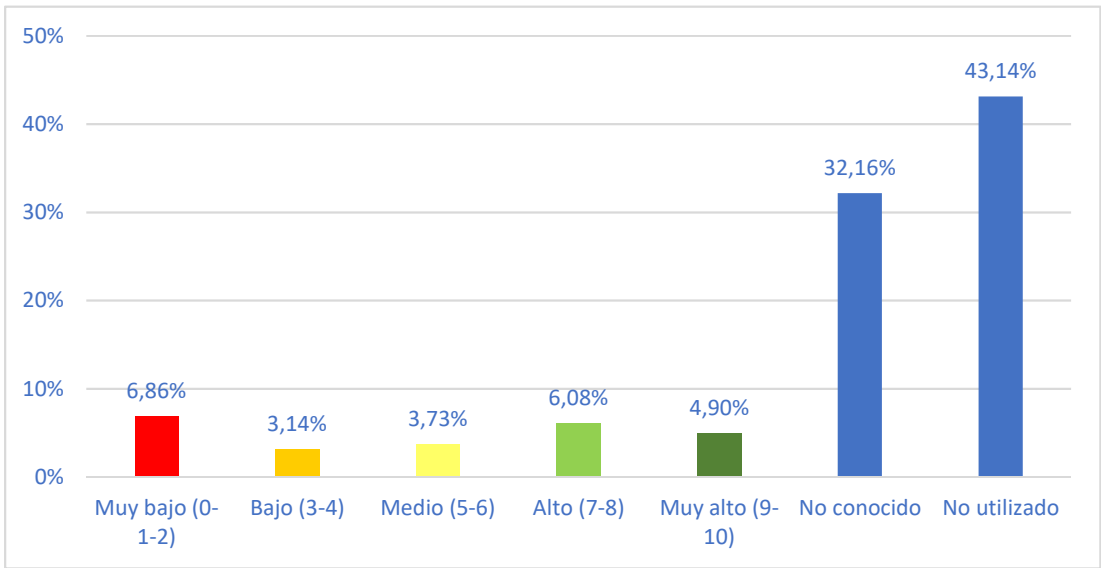

B.12 Biblioteca

	Grado de Satisfacción	Núm.	%
↓↓↓	Muy bajo (0-1-2)	14	2,75%
↓	Bajo (3-4)	9	1,77%
↔	Medio (5-6)	42	8,25%
↑	Alto (7-8)	172	33,79%
↑↑	Muy alto (9-10)	251	49,31%
	No conocido	5	0,98%
	No utilizado	16	3,14%
	Total	509	100,00%

NIVEL DE SATISFACCIÓN (escala 0 a 10) = 8,25

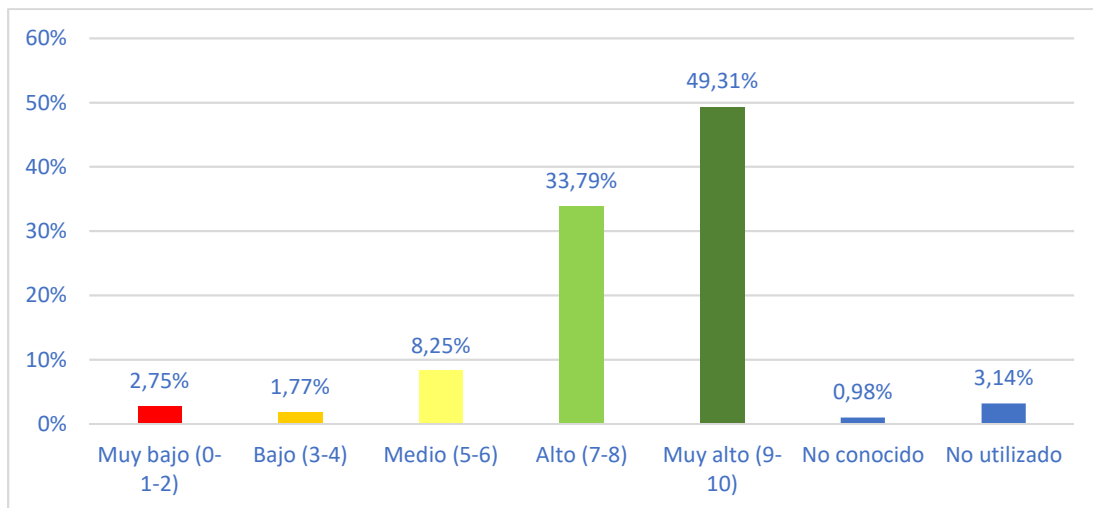

B.13 Resumen

La siguiente tabla presenta el nivel de satisfacción sobre los diferentes items analizados. También se incluye el porcentaje de egresados que desconocen o no han utilizado el mismo.

	Nivel de Satisfacción (escala 0 a 10)	% Desconocimiento / No uso
General con la UAH	7,15	
Actividades complementarias	6,18	56,86%
Deportes	6,28	63,92%
Formación de Postgrado	6,45	61,18%
Idiomas	6,31	48,16%
AlumniUAH	6,74	48,82%
Bolsa de Empleo/Career Center	4,82	59,02%
EmpleabilidadUAH	5,96	52,26%
Unidad de Diversidad	6,13	75,05%
Escuela de Emprendimiento	5,60	70,39%
Gabinete Psicopedagógico	5,19	75,29%
Biblioteca	8,25	4,13%
GLOBAL	6,26	

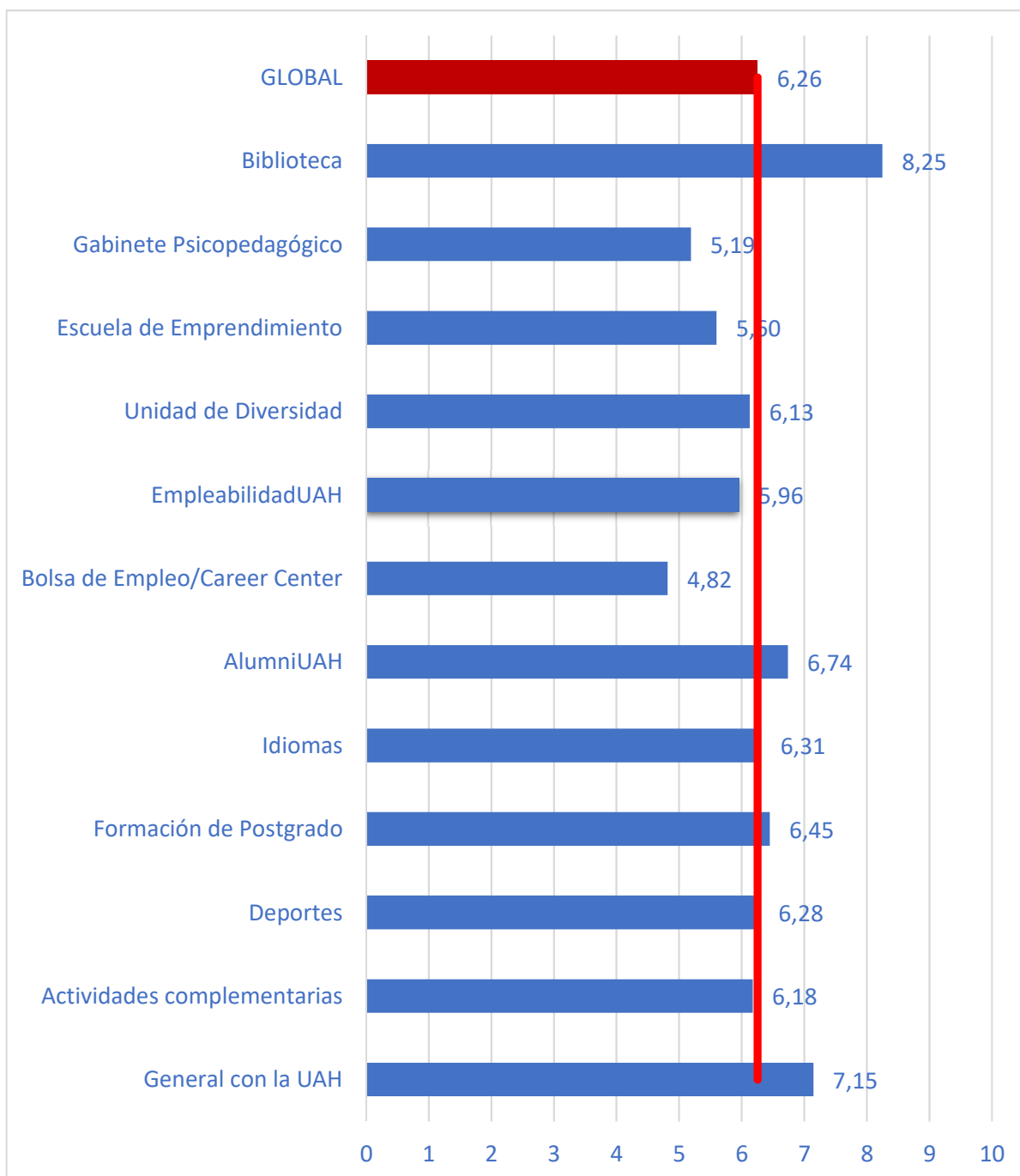

C. SATISFACCIÓN CON EL ESTUDIO CURSADO

En este apartado se analiza la satisfacción de los egresados con el estudio cursado y algunos aspectos ítems del estudio como los conocimientos adquiridos o las competencias desarrolladas.

Al igual que en el apartado anterior, todos los ítems se valoran en una escala de 0 a 10, por lo que se ha obtenido para cada uno de ellos el "Nivel de Satisfacción" calculado como el valor medio, así como el "Grado de Satisfacción", distribución de la respuesta en una escala de valores: Muy bajo (0-1-2), Bajo (3-4), Medio (5-6), Alto (7-8) y Muy alto (9-10).

Finalmente, se indaga sobre si volverían o no a cursar el mismo estudio en la UAH.

C.1 Conocimientos adquiridos

	Grado de Satisfacción	Núm.	%
↓↓↓	Muy bajo (0-1-2)	12	2,35%
↓	Bajo (3-4)	21	4,12%
↔	Medio (5-6)	79	15,49%
↑	Alto (7-8)	278	54,51%
↑↑	Muy alto (9-10)	120	23,53%
	Total	510	100,00%

NIVEL DE SATISFACCIÓN (escala 0 a 10) = 7,42

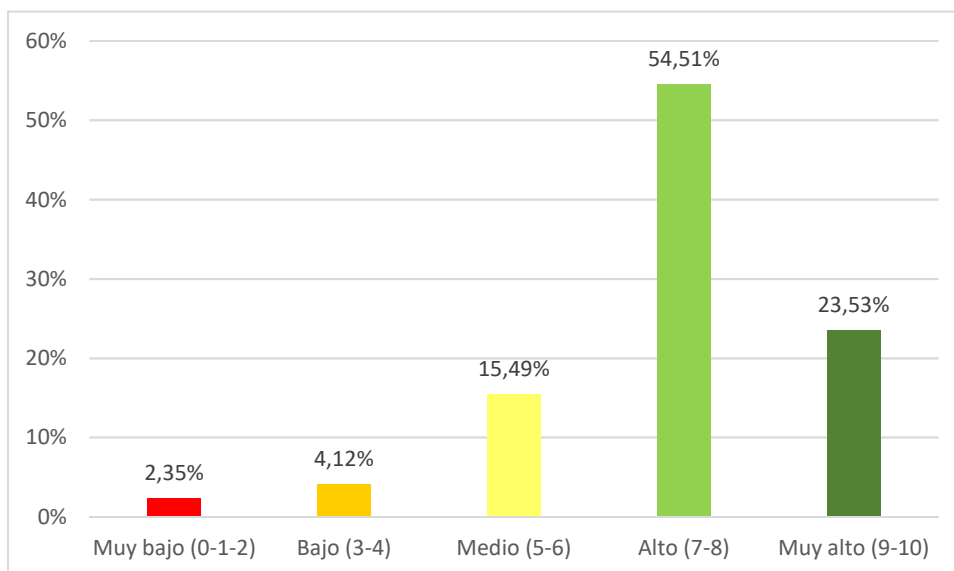

C.2 Competencias desarrolladas

	Grado de Satisfacción	Núm.	%
↓↓↓	Muy bajo (0-1-2)	12	2,35%
↓	Bajo (3-4)	20	3,92%
↔	Medio (5-6)	102	20,00%
↑	Alto (7-8)	244	47,84%
↑↑	Muy alto (9-10)	132	25,88%
	Total	510	100,00%

NIVEL DE SATISFACCIÓN (escala 0 a 10) = 7,38

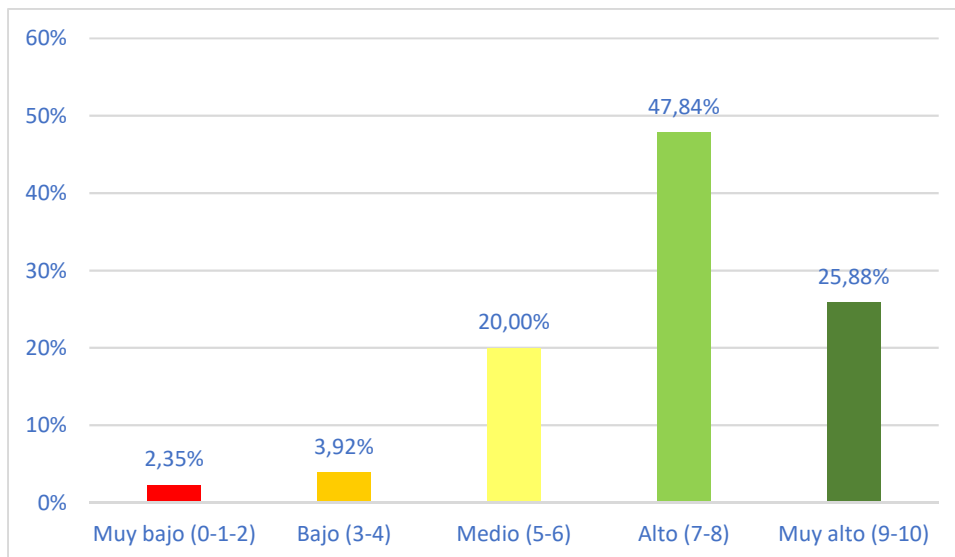

C.3 Recursos e infraestructuras utilizadas en el estudio

	Grado de Satisfacción	Núm.	%
↓↓↓	Muy bajo (0-1-2)	20	3,92%
↓	Bajo (3-4)	30	5,88%
↔	Medio (5-6)	111	21,76%
↑	Alto (7-8)	228	44,71%
↑↑	Muy alto (9-10)	121	23,73%
	Total	510	100,00%

NIVEL DE SATISFACCIÓN (escala 0 a 10) = 7,09

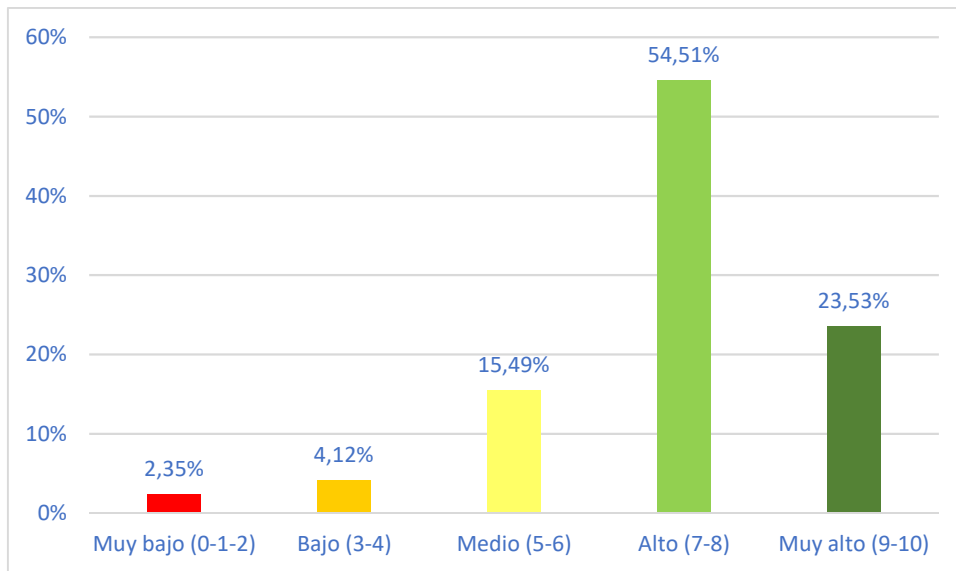

C.4 General

	Grado de Satisfacción	Núm.	%
↓↓↓	Muy bajo (0-1-2)	8	1,57%
↓	Bajo (3-4)	23	4,52%
↔	Medio (5-6)	93	18,27%
↑	Alto (7-8)	263	51,67%
↑↑	Muy alto (9-10)	122	23,97%
	Total	509	100,00%

NIVEL DE SATISFACCIÓN (escala 0 a 10) = 7,36

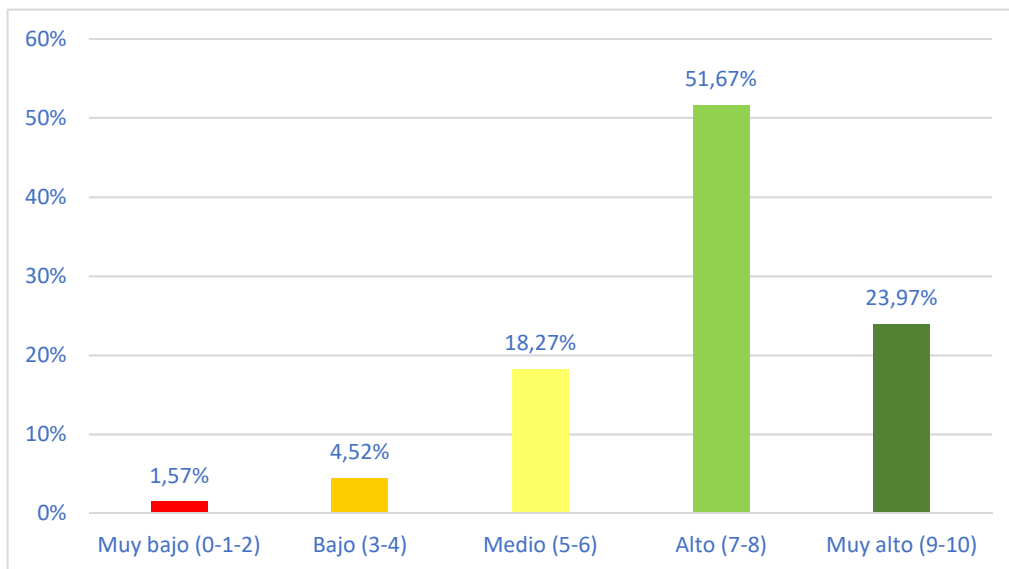

C.5 Resumen

La siguiente tabla presenta el nivel de satisfacción sobre los diferentes ítems analizados.

	Nivel de Satisfacción (escala 0 a 10)
Conocimientos adquiridos	7,42
Competencias desarrolladas	7,38
Recursos e infraestructuras utilizadas en el estudio	7,09
General	7,36
GLOBAL	7,31

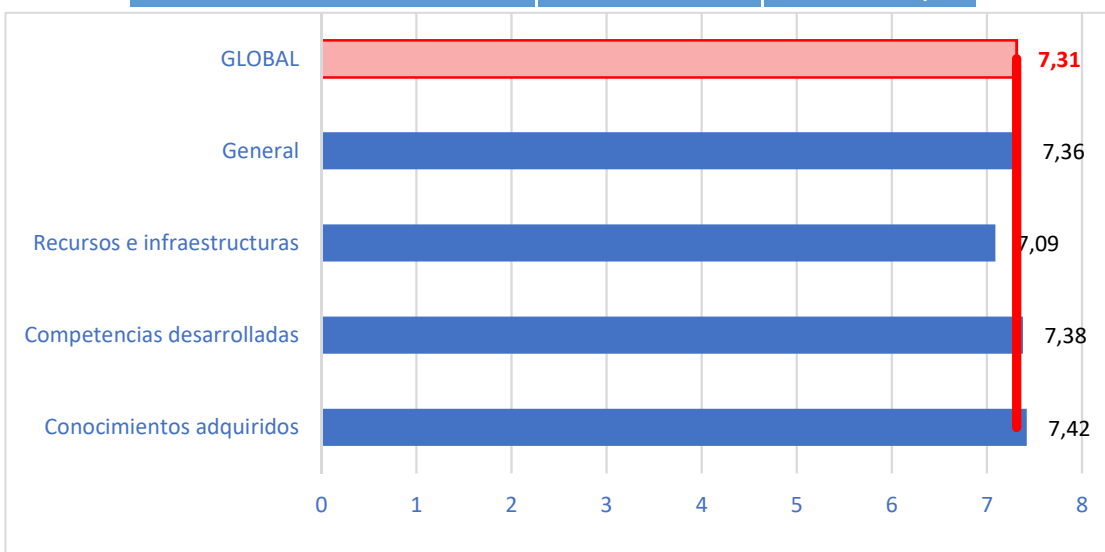

C.6 ¿Volvería a estudiar esta titulación en la UAH?

	Núm.	%
Sí	398	78,04%
No	112	21,96%
Total	510	100,00%

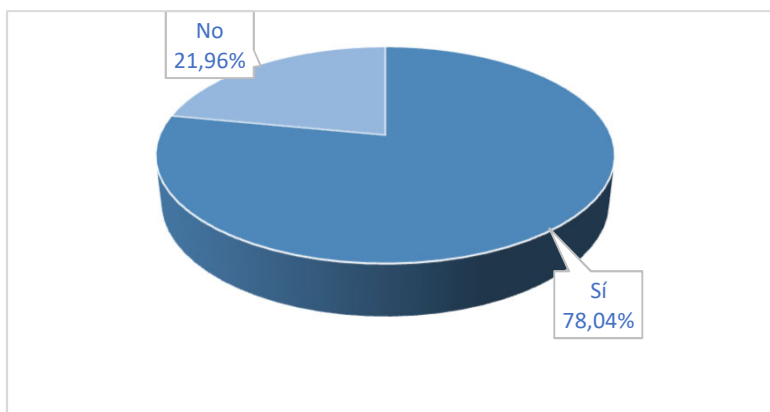

D. REALIZACIÓN DE OTRAS ACCIONES DE FORMACIÓN

D.1 Formación de postgrado

Seguidamente, se presenta el porcentaje de Alumni que manifiesta haber realizado alguna acción de formación de Postgrado.

	Núm.	%
Si, en la UAH	121	23,14%
Si, en otra universidad española	166	31,74%
Si, en otra universidad extranjera	9	1,72%
No, pero estaría interesado	86	16,44%
No	141	26,96%
Total	523	100,00%

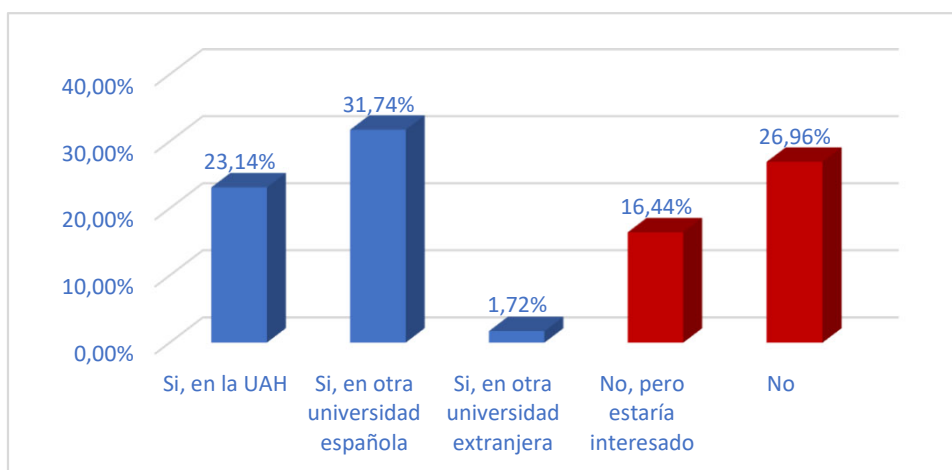

D.2 Otras acciones

En este apartado se recoge el porcentaje de egresados que continúan realizando alguna acción de formación una vez terminaron su estudio y el tipo de formación que realizaron.

¿Continuo estudiando?	Núm.	%*
Si, en la UAH	72	10,33%
Si, en otra universidad española	103	14,78%
Si, en otra universidad extranjera	11	1,58%
Si, en otro centro	51	7,32%
No	228	32,71%
No, pero estaría interesado	93	13,34%

(*) Calculado sobre el total de encuestados, existen alumnos que han recurrido a varios centros de formación.

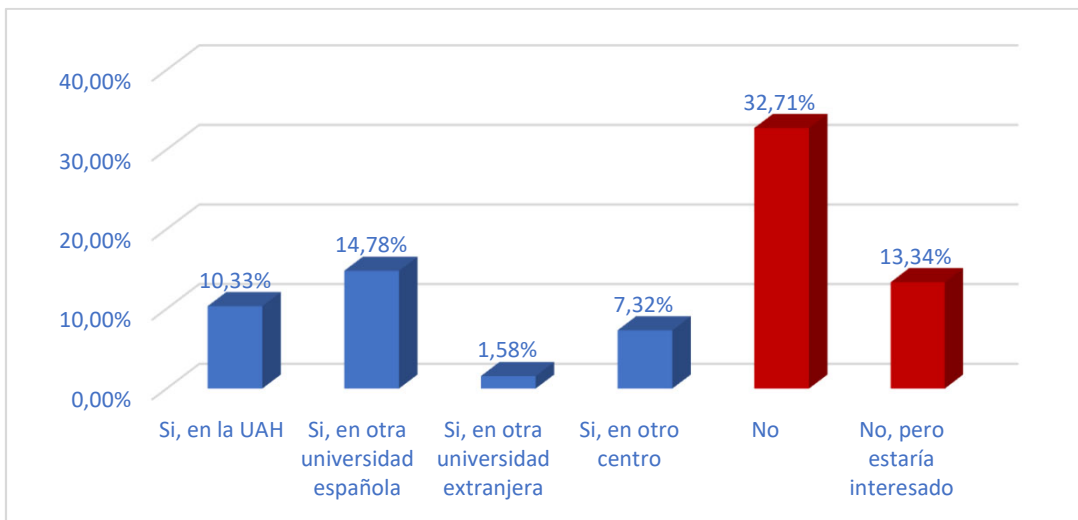

Tipo de Formación	Núm.	%
Grado	16	4,26%
Máster	133	35,37%
Doctorado	27	7,18%
Cursos de Especialización	31	8,24%
Preparación de oposiciones	24	6,38%
Idiomas	14	3,72%
Competencias digitales	4	1,06%
Soft-skills	2	0,53%

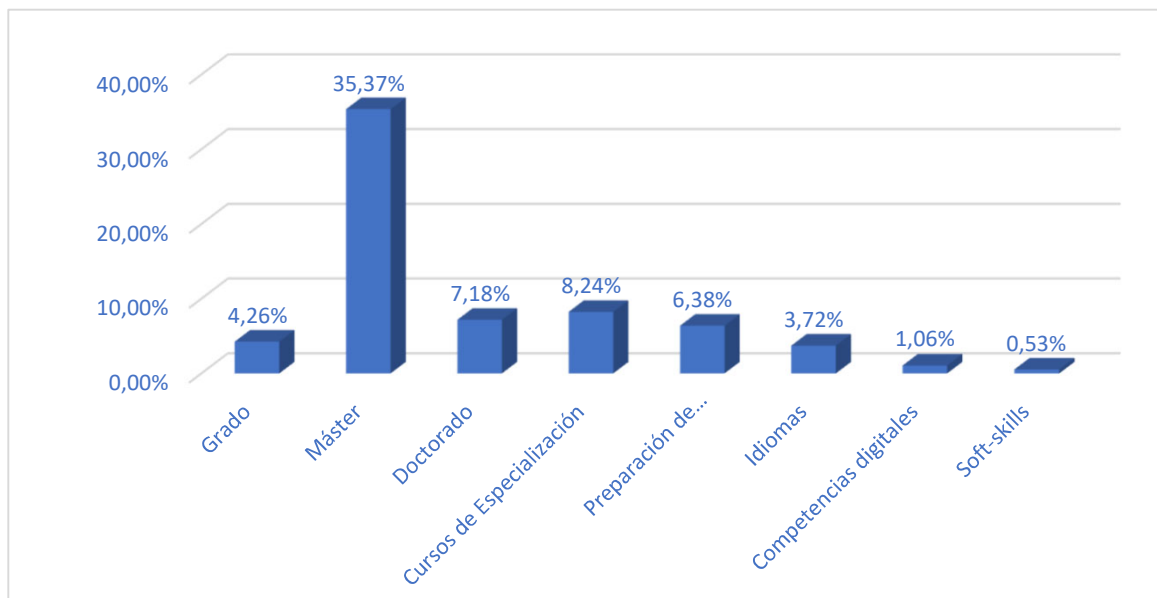

E. DESARROLLO COMPETENCIAL

En este apartado se analiza la percepción que los/as egresados/as tienen de su nivel de competencia frente a las necesidades de desarrollo de la misma. Se han evaluado un total de 17 competencias. Finalmente se presenta una tabla resumen del conjunto de todas las competencias analizadas.

- COMP.01. Obtener nuevos conocimientos
- COMP.02. Rendir bajo presión
- COMP.03. Trabajar en equipo
- COMP.04. Desarrollar proyectos de forma autónoma
- COMP.05. Detectar nuevas oportunidades
- COMP.06. Exponer en público productos, ideas o informes
- COMP.07. Redactar informes o documentos de trabajo
- COMP.08. Resolución de problemas
- COMP.09. Desarrollo profesional a largo plazo
- COMP.10. Adaptarme a nuevos entornos o situaciones
- COMP.11. Organizar y gestionar el tiempo
- COMP.12. Toma de decisiones
- COMP.13. Relacionarme con otros
- COMP.14. Negociar
- COMP.15. Liderar un equipo o proyecto
- COMP.16. Recopilar y procesar información
- COMP.17. Utilizar herramientas digitales

E.1 Análisis por Competencia

COMP.01. Obtener nuevos conocimientos

	Nivel	Adecuación	Necesidad
↓↓↓	Muy bajo (0-1-2)	1,49%	9,17%
↓	Bajo (3-4)	2,34%	7,04%
↔	Medio (5-6)	10,19%	15,14%
↑	Alto (7-8)	40,76%	29,64%
↑↑	Muy alto (9-10)	45,22%	39,02%
	Total	100,00%	100,01%
	Valor medio (escala 0 a 10)	8,09	7,17

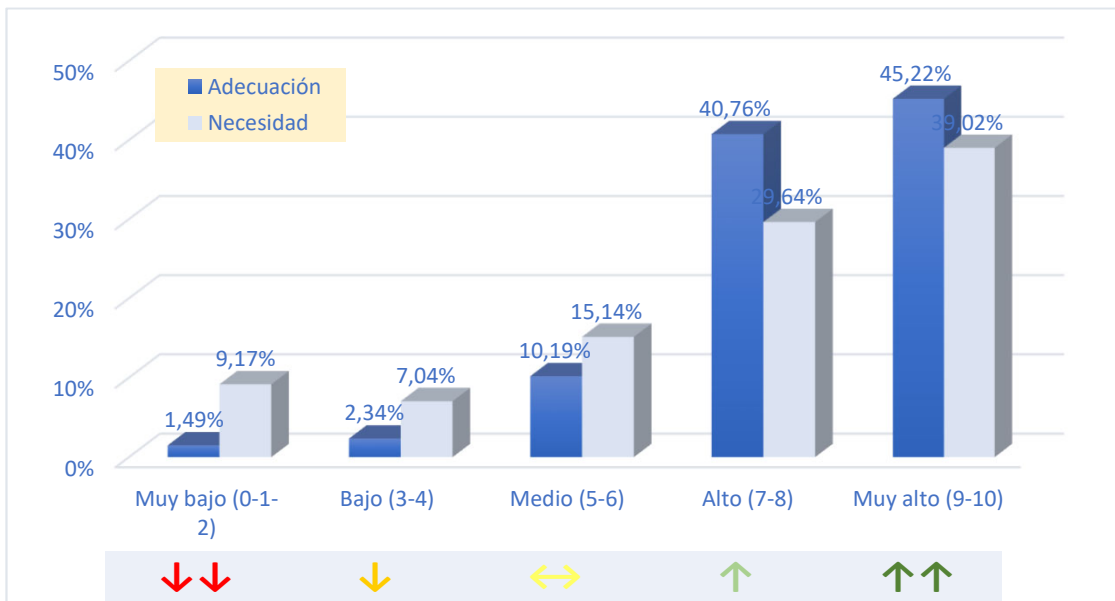

COMP.02. Rendir bajo presión

Nivel	Adecuación	Necesidad	
↓ ↓	Muy bajo (0-1-2)	2,55%	13,89%
↓	Bajo (3-4)	2,97%	9,40%
↔	Medio (5-6)	12,74%	17,31%
↑	Alto (7-8)	34,61%	26,50%
↑ ↑	Muy alto (9-10)	47,13%	32,91%
	Total	100,00%	100,01%

Valor medio (escala 0 a 10)	7,94	6,53
------------------------------------	-------------	-------------

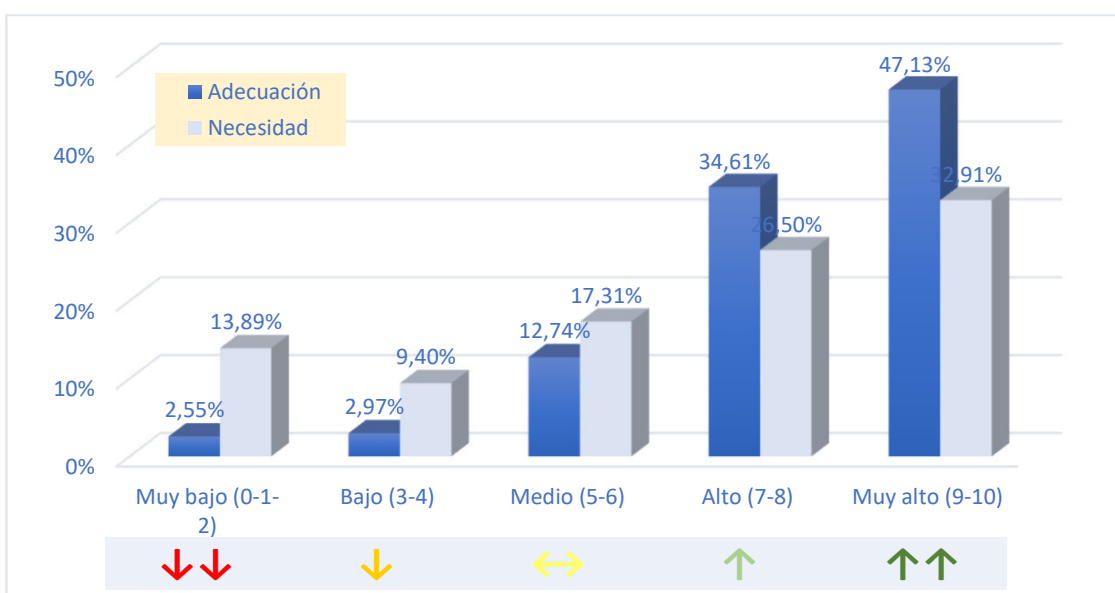

COMP.03. Trabajar en equipo

	Nivel	Adecuación	Necesidad
↓↓↓	Muy bajo (0-1-2)	1,70%	15,17%
↓	Bajo (3-4)	3,40%	8,97%
↔	Medio (5-6)	9,55%	15,38%
↑	Alto (7-8)	35,67%	24,36%
↑↑	Muy alto (9-10)	49,68%	36,11%
	Total	100,00%	99,99%

Valor medio (escala 0 a 10)	8,12	6,61
------------------------------------	-------------	-------------

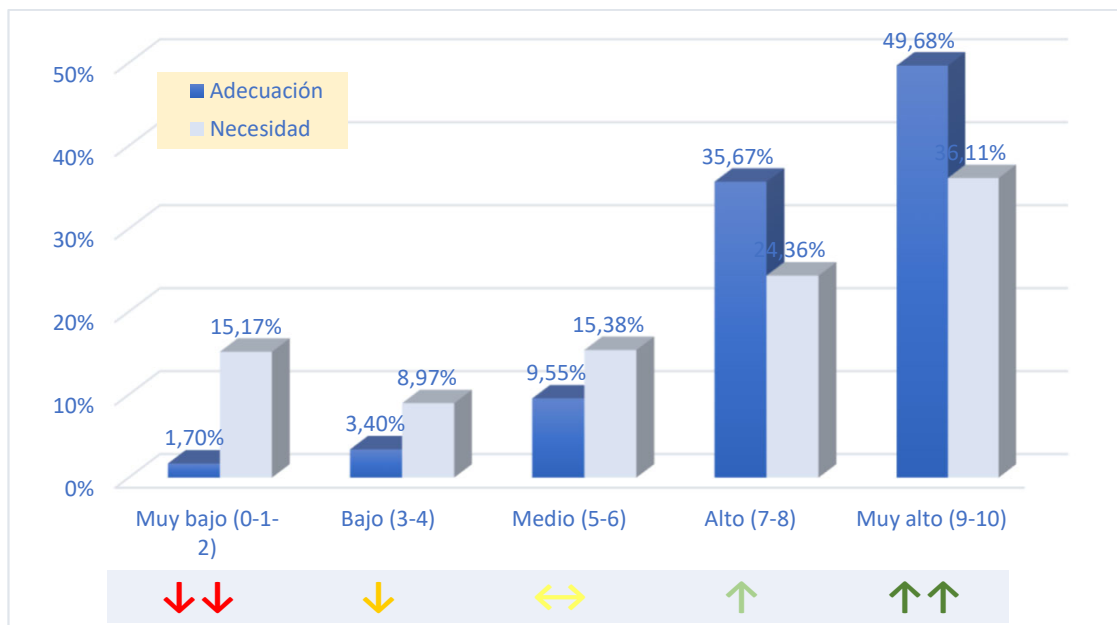

COMP.04. Desarrollar proyectos de forma autónoma

	Nivel	Adecuación	Necesidad
↓↓↓	Muy bajo (0-1-2)	6,58%	10,87%
↓	Bajo (3-4)	4,88%	8,32%
↔	Medio (5-6)	19,75%	17,91%
↑	Alto (7-8)	37,58%	30,49%
↑↑	Muy alto (9-10)	31,21%	32,41%
	Total	100,00%	100,00%

Valor medio (escala 0 a 10)	7,16	6,81
------------------------------------	-------------	-------------

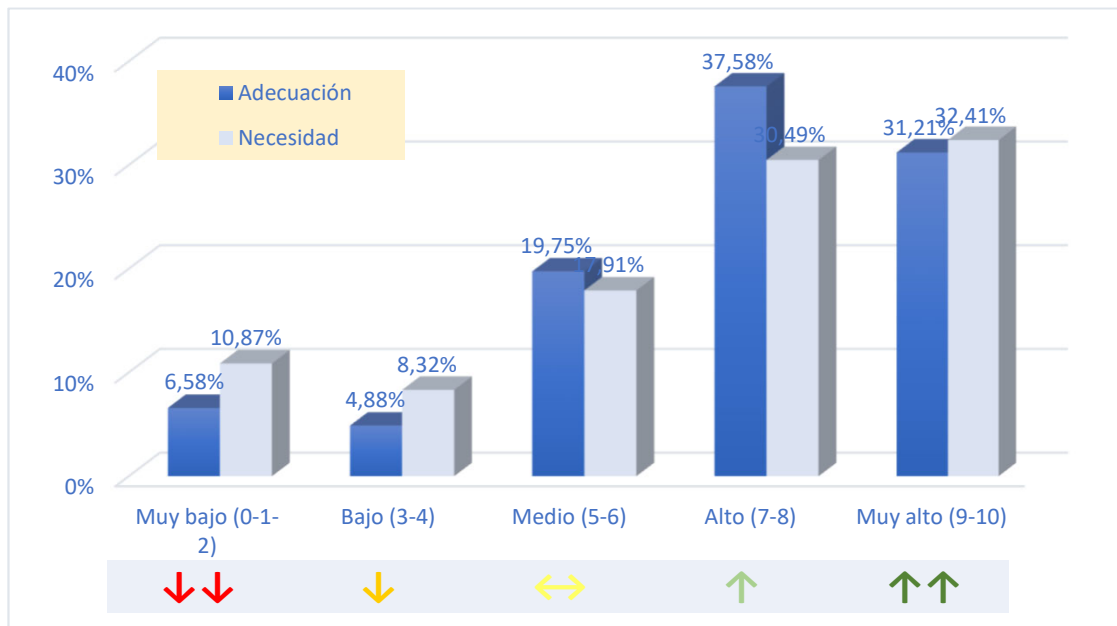

COMP.05. Detectar nuevas oportunidades

Nivel	Adecuación	Necesidad	
↓ ↓	Muy bajo (0-1-2)	5,73%	7,26%
↓	Bajo (3-4)	5,31%	8,12%
↔	Medio (5-6)	26,33%	21,37%
↑	Alto (7-8)	36,52%	33,76%
↑ ↑	Muy alto (9-10)	26,11%	29,49%
	Total	100,00%	100,00%

Valor medio (escala 0 a 10)	6,92	6,97
------------------------------------	-------------	-------------

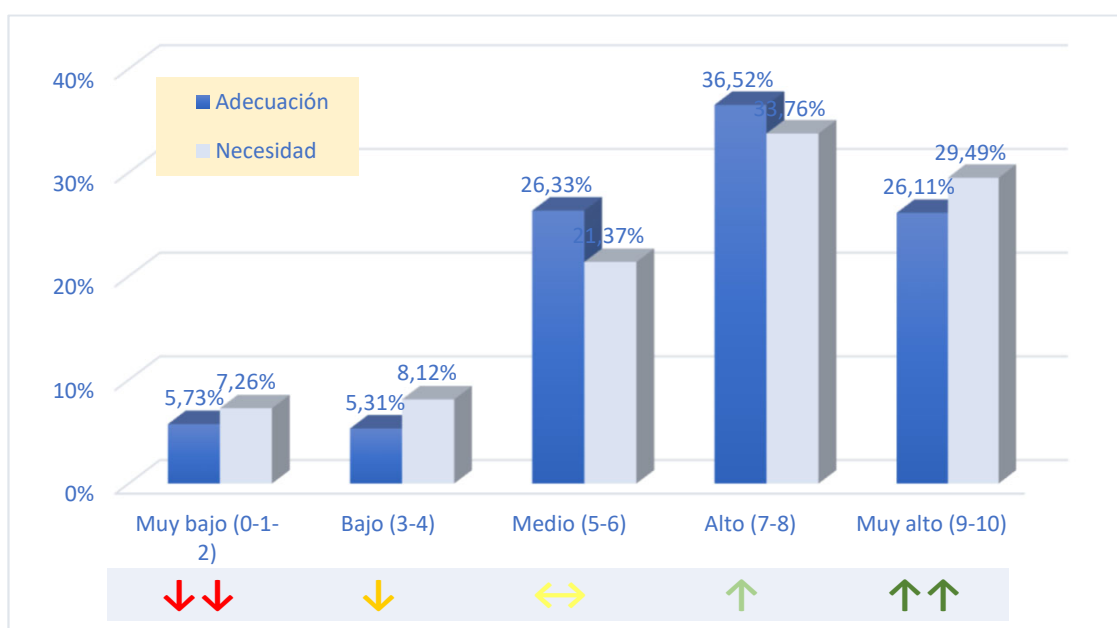

COMP.06. Exponer en público productos, ideas o informes

	Nivel	Adecuación	Necesidad
↓↓↓	Muy bajo (0-1-2)	3,18%	9,83%
↓	Bajo (3-4)	4,88%	7,26%
↔	Medio (5-6)	18,26%	17,95%
↑	Alto (7-8)	39,07%	29,06%
↑↑	Muy alto (9-10)	34,61%	35,90%
	Total	100,00%	100,00%

Valor medio (escala 0 a 10)	7,46	6,99
------------------------------------	-------------	-------------

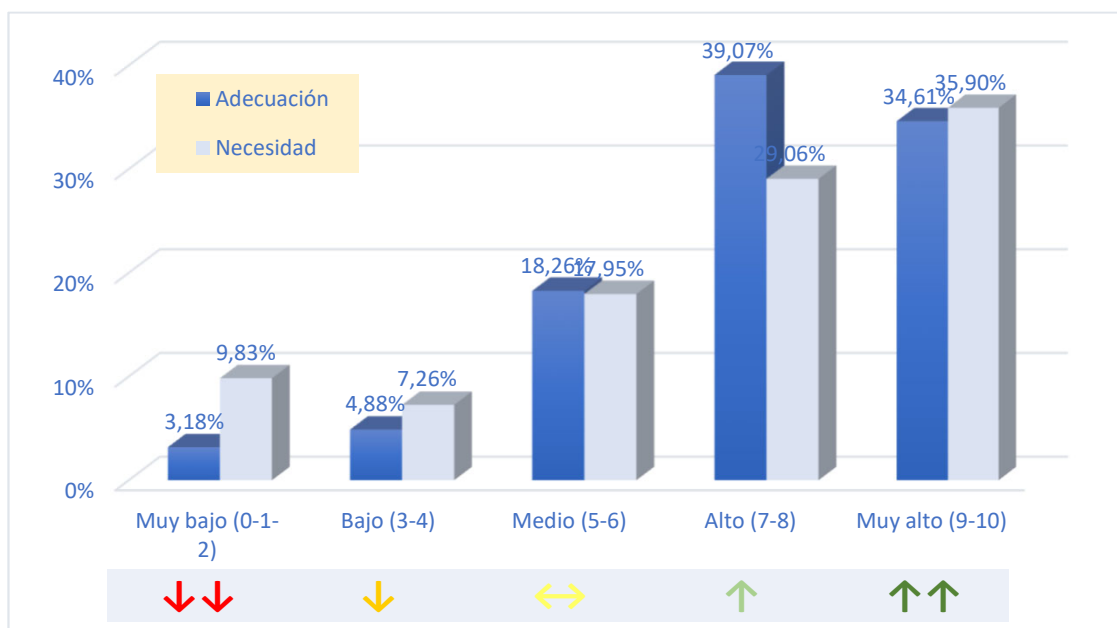

COMP.07. Redactar informes o documentos de trabajo

	Nivel	Adecuación	Necesidad
↓↓↓	Muy bajo (0-1-2)	3,18%	11,51%
↓	Bajo (3-4)	4,03%	10,23%
↔	Medio (5-6)	11,89%	20,26%
↑	Alto (7-8)	43,10%	27,72%
↑↑	Muy alto (9-10)	37,79%	30,28%
	Total	99,99%	100,00%

Valor medio (escala 0 a 10)	7,70	6,63
------------------------------------	-------------	-------------

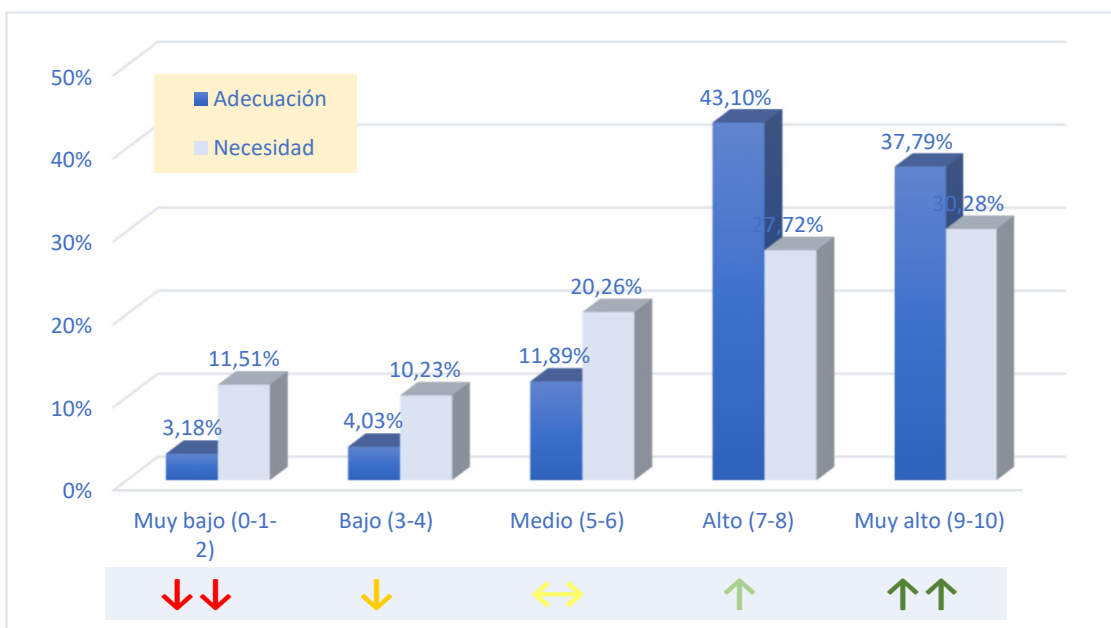

COMP.08. Resolución de problemas

Nivel	Adecuación	Necesidad	
↓ ↓	Muy bajo (0-1-2)	2,55%	9,81%
↓	Bajo (3-4)	4,46%	8,74%
↔	Medio (5-6)	11,25%	18,76%
↑	Alto (7-8)	45,22%	28,78%
↑ ↑	Muy alto (9-10)	36,52%	33,90%
	Total	100,00%	99,99%

Valor medio (escala 0 a 10)	7,71	6,90
------------------------------------	-------------	-------------

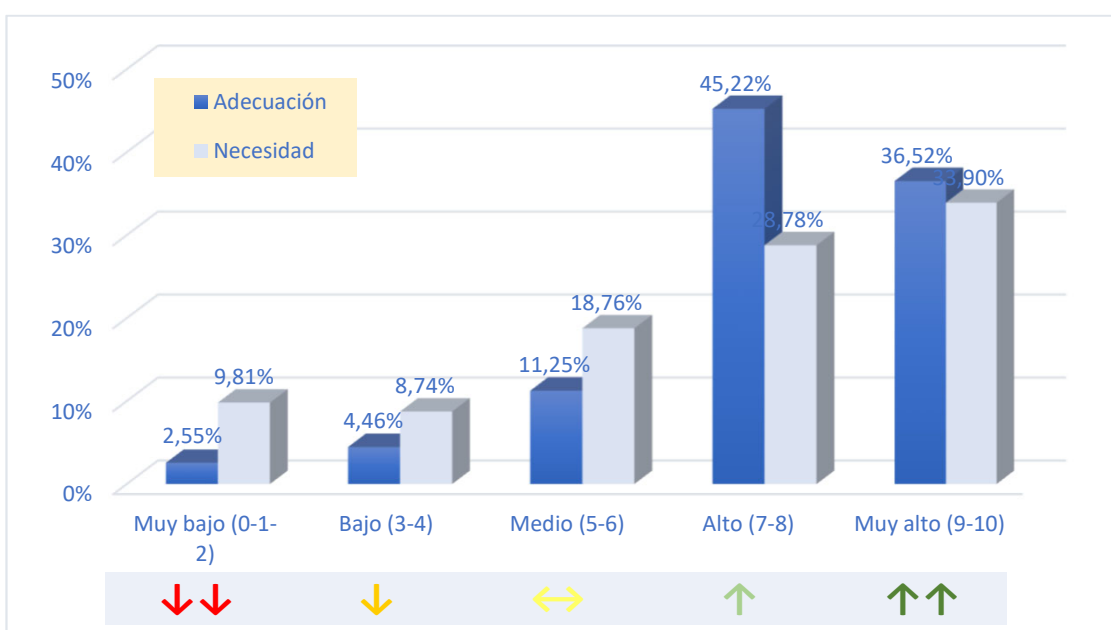

COMP.09. Desarrollo profesional a largo plazo

	Nivel	Adecuación	Necesidad
↓↓↓	Muy bajo (0-1-2)	5,73%	6,84%
↓	Bajo (3-4)	4,67%	6,84%
↔	Medio (5-6)	16,56%	12,82%
↑	Alto (7-8)	38,64%	28,85%
↑↑	Muy alto (9-10)	34,39%	44,66%
	Total	99,99%	100,01%

Valor medio (escala 0 a 10)	7,37	7,51
------------------------------------	-------------	-------------

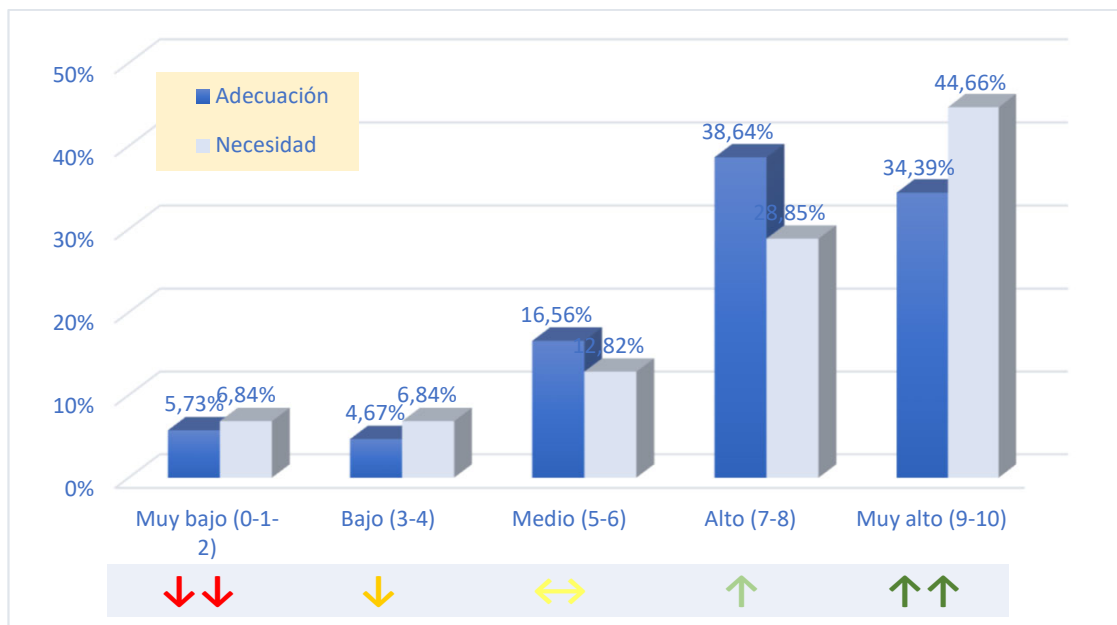

COMP.10. Adaptarme a nuevos entornos o situaciones

	Nivel	Adecuación	Necesidad
↓↓↓	Muy bajo (0-1-2)	2,97%	12,18%
↓	Bajo (3-4)	2,55%	7,91%
↔	Medio (5-6)	12,31%	15,17%
↑	Alto (7-8)	40,55%	32,69%
↑↑	Muy alto (9-10)	41,61%	32,05%
	Total	99,99%	100,00%

Valor medio (escala 0 a 10)	7,86	6,77
------------------------------------	-------------	-------------

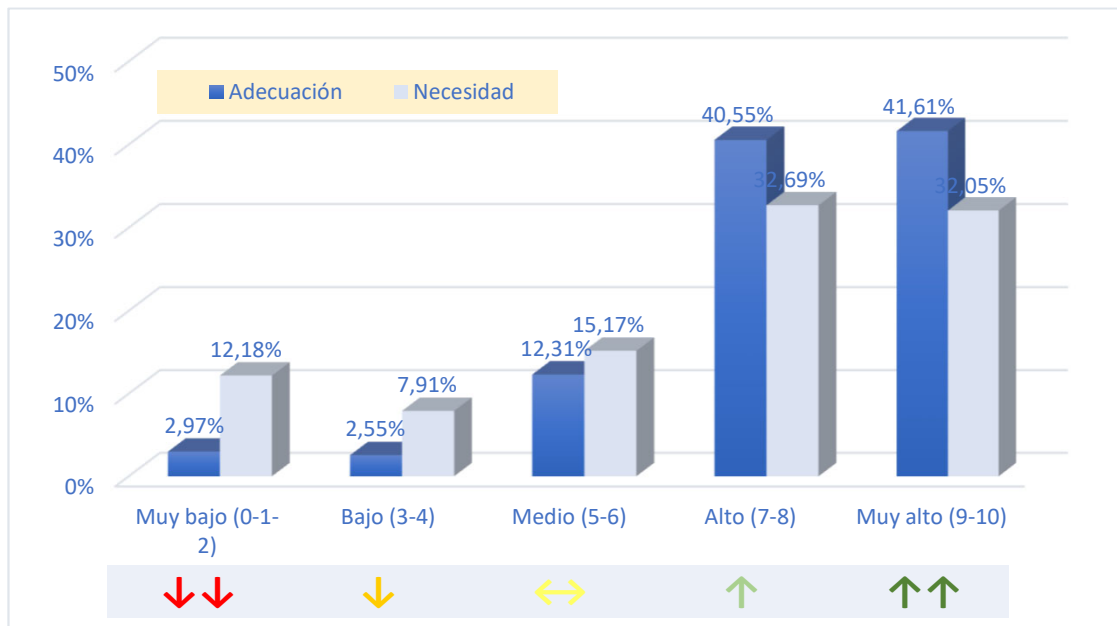

COMP.11. Organizar y gestionar el tiempo

Nivel	Adecuación	Necesidad
↓↓↓ Muy bajo (0-1-2)	4,03%	12,61%
↓ Bajo (3-4)	2,76%	9,19%
↔ Medio (5-6)	15,71%	17,09%
↑ Alto (7-8)	40,76%	24,79%
↑↑ Muy alto (9-10)	36,73%	36,32%
Total	99,99%	100,00%

Valor medio (escala 0 a 10)	7,63	6,76
------------------------------------	-------------	-------------

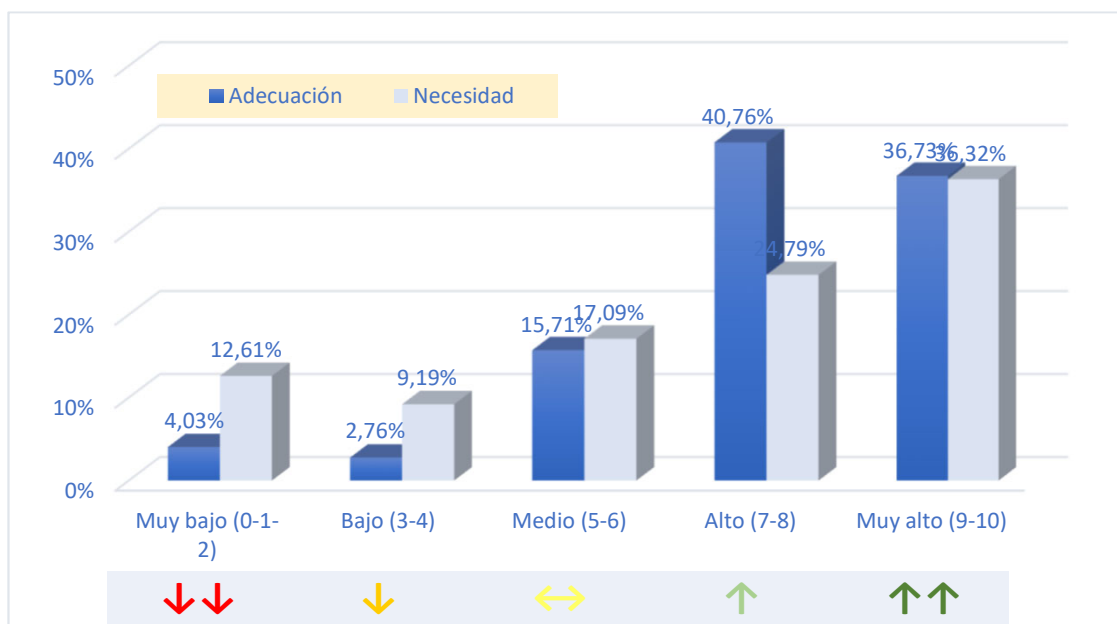

COMP.12. Toma de decisiones

	Nivel	Adecuación	Necesidad
↓↓↓	Muy bajo (0-1-2)	3,82%	9,59%
↓	Bajo (3-4)	4,03%	7,46%
↔	Medio (5-6)	15,71%	18,12%
↑	Alto (7-8)	46,28%	29,85%
↑↑	Muy alto (9-10)	30,15%	34,97%
	Total	99,99%	99,99%

Valor medio (escala 0 a 10)	7,37	7,00
------------------------------------	-------------	-------------

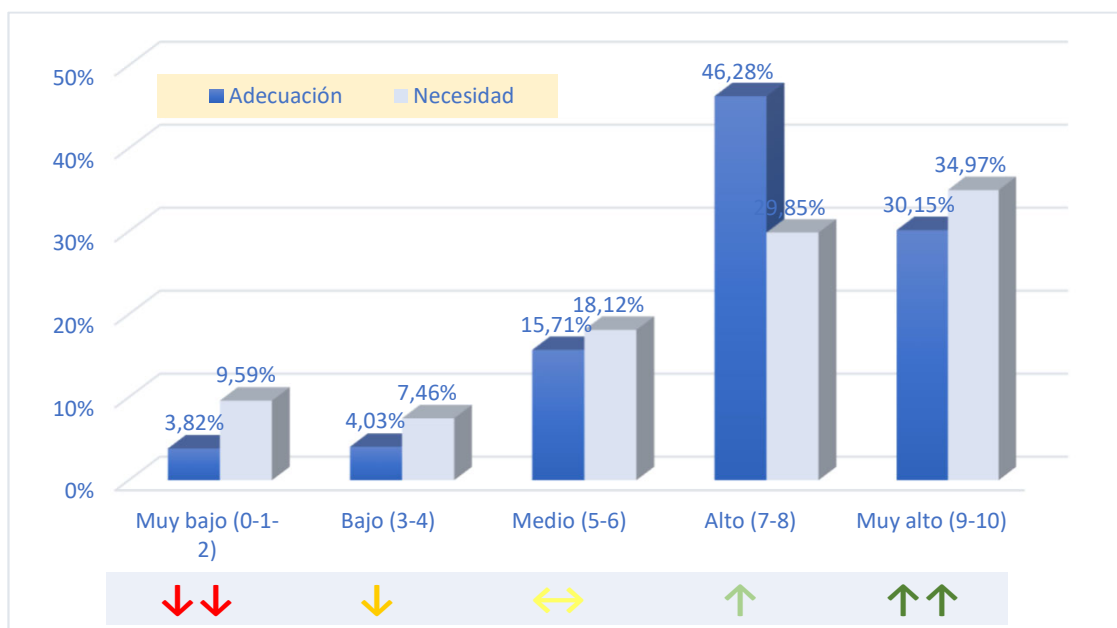

COMP.13. Relacionarme con otros

	Nivel	Adecuación	Necesidad
↓↓↓	Muy bajo (0-1-2)	2,55%	14,10%
↓	Bajo (3-4)	2,34%	7,69%
↔	Medio (5-6)	13,38%	16,45%
↑	Alto (7-8)	35,03%	25,43%
↑↑	Muy alto (9-10)	46,71%	36,32%
	Total	100,01%	99,99%

Valor medio (escala 0 a 10)	7,98	6,68
------------------------------------	-------------	-------------

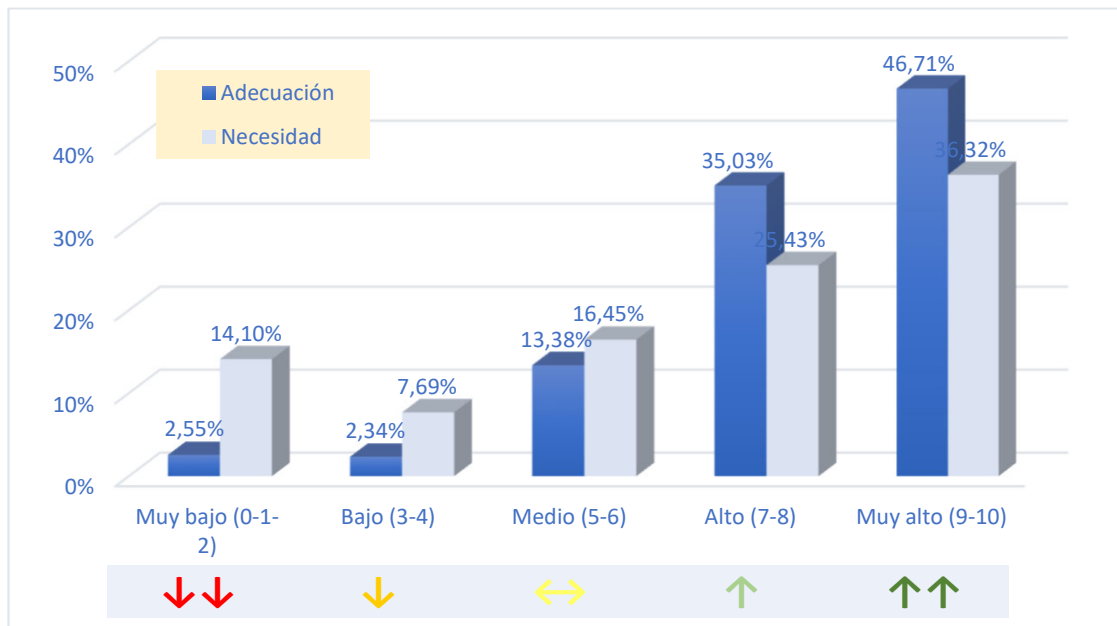

COMP.14. Negociar

Nivel	Adecuación	Necesidad	
↓ ↓	Muy bajo (0-1-2)	12,95%	7,91%
↓	Bajo (3-4)	9,34%	9,40%
↔	Medio (5-6)	32,06%	20,09%
↑	Alto (7-8)	31,85%	35,90%
↑ ↑	Muy alto (9-10)	13,80%	26,71%
	Total	100,00%	100,01%

Valor medio (escala 0 a 10)	5,91	6,81
------------------------------------	-------------	-------------

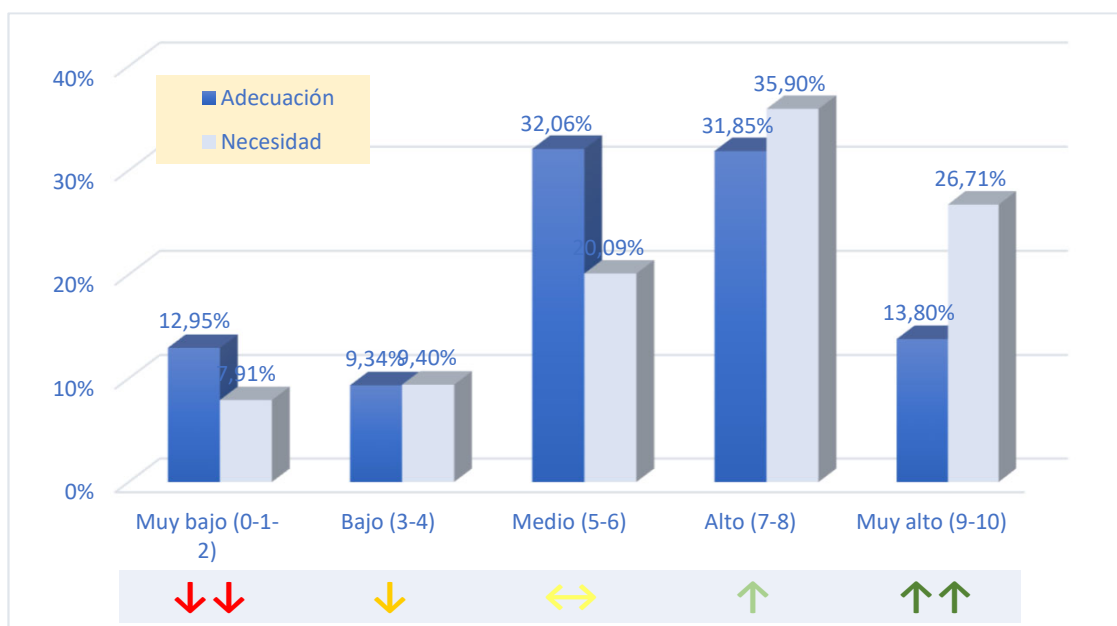

COMP.15. Liderar un equipo o proyecto

	Nivel	Adecuación	Necesidad
↓↓↓	Muy bajo (0-1-2)	5,32%	7,25%
↓	Bajo (3-4)	7,45%	9,38%
↔	Medio (5-6)	21,49%	21,54%
↑	Alto (7-8)	42,55%	33,05%
↑↑	Muy alto (9-10)	23,19%	28,78%
	Total	100,00%	100,00%

Valor medio (escala 0 a 10)	6,92	6,87
------------------------------------	-------------	-------------

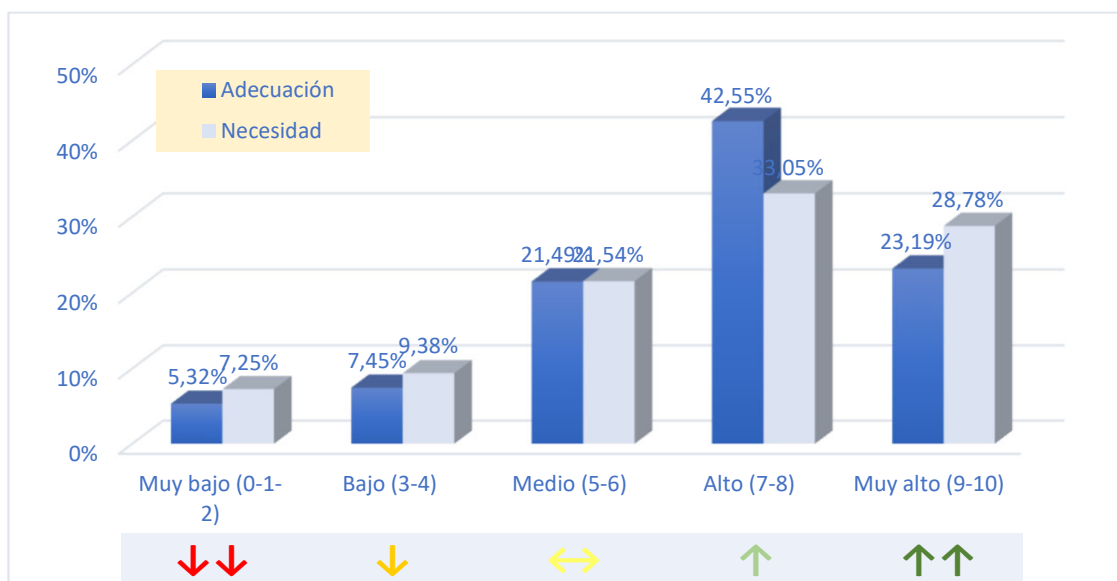

COMP.16. Recopilar y procesar información

	Nivel	Adecuación	Necesidad
↓↓↓	Muy bajo (0-1-2)	2,12%	12,61%
↓	Bajo (3-4)	2,12%	8,97%
↔	Medio (5-6)	13,38%	17,74%
↑	Alto (7-8)	41,19%	30,13%
↑↑	Muy alto (9-10)	41,19%	30,56%
	Total	100,00%	100,01%

Valor medio (escala 0 a 10)	7,91	6,66
------------------------------------	-------------	-------------



COMP.17. Utilizar herramientas digitales

Nivel	Adecuación	Necesidad	
↓↓↓	Muy bajo (0-1-2)	4,25%	11,50%
↓	Bajo (3-4)	3,40%	7,16%
↔	Medio (5-6)	16,56%	16,49%
↑	Alto (7-8)	37,37%	30,15%
↑↑	Muy alto (9-10)	38,43%	34,71%
	Total	100,01%	100,01%

Valor medio (escala 0 a 10)	7,60	6,90
------------------------------------	-------------	-------------

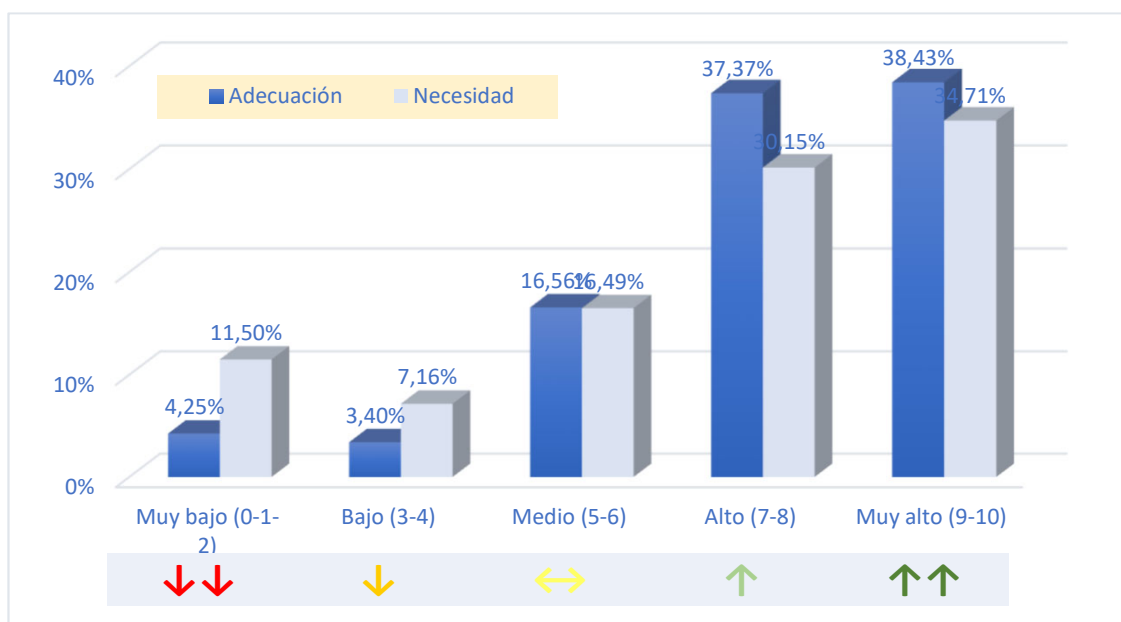

E.2 Resumen

Competencia	Adecuación	Necesidad
COMP.01. Obtener nuevos conocimientos	8,09	7,17
COMP.02. Rendir bajo presión	7,94	6,53
COMP.03. Trabajar en equipo	8,12	6,61
COMP.04. Desarrollar proyectos de forma autónoma	7,16	6,81
COMP.05. Detectar nuevas oportunidades	6,92	6,97
COMP.06. Exponer en público productos, ideas o informes	7,46	6,99
COMP.07. Redactar informes o documentos	7,70	6,63
COMP.08. Resolución de problemas	7,71	6,90
COMP.09. Desarrollo profesional a largo plazo	7,37	7,51
COMP.10. Adaptarme a nuevos entornos o situaciones	7,86	6,77
COMP.11. Organizar y gestionar el tiempo	7,63	6,76
COMP.12. Toma de decisiones	7,37	7,00
COMP.13. Relacionarme con otros	7,98	6,68
COMP.14. Negociar	5,91	6,81
COMP.15. Liderar un equipo o proyecto	6,92	6,87
COMP.16. Recopilar y procesar información	7,91	6,66
COMP.17. Utilizar herramientas digitales	7,60	6,90
Nivel medio	7,51	6,86

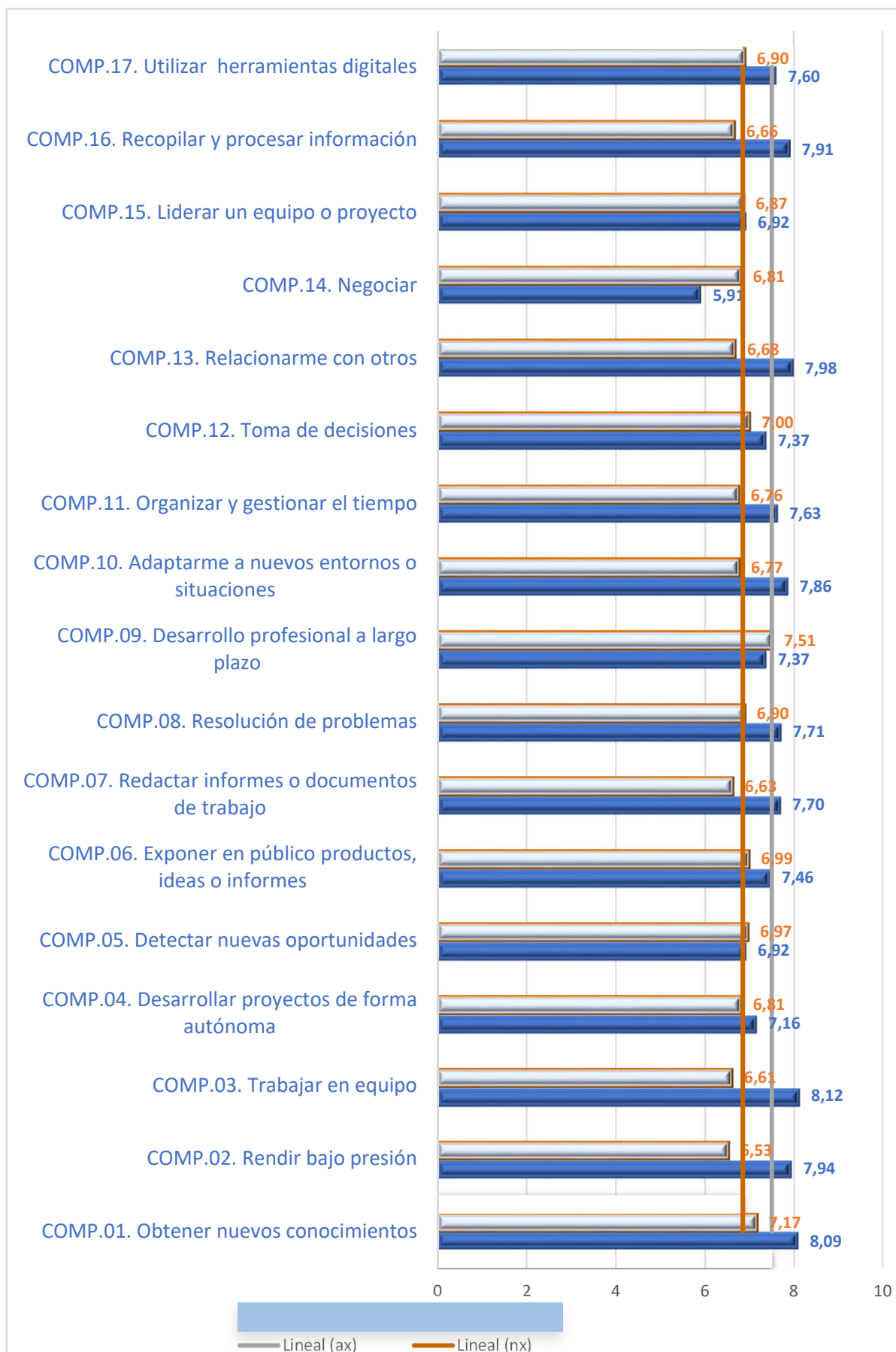

F. DEMANDAS Y RELACIÓN ACTUAL CON LA UAH

F.1 Demandas

La tabla, que figura a continuación, recoge el porcentaje de egresados que han manifestado que necesitarían apoyo para mejorar su inserción y/o desarrollo profesional

	Núm.	%
Sí	170	24,39%
No	527	75,61%
Total	697	100,00%

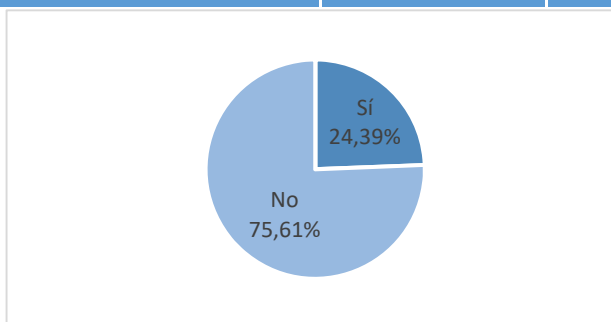

La Oficina Alumni, Mecenazgo y Empleabilidad (OAME) ofrece diversos programas a los alumni de la UAH, seguidamente se recoge el porcentaje de egresados que manifiesta querer recibir información sobre...

	Núm.	%
No	130	18,65%
Sí, sobre	567	81,35%
Resultados del estudio	63	11,11%
Programa AlumniUAH	16	2,82%
Programa EmpleabilidadUAH	10	1,76%
Acciones de Formación	32	5,64%
Bolsa de empleo/CareerCenter	183	32,28%
Programa de Mentoría	18	3,17%

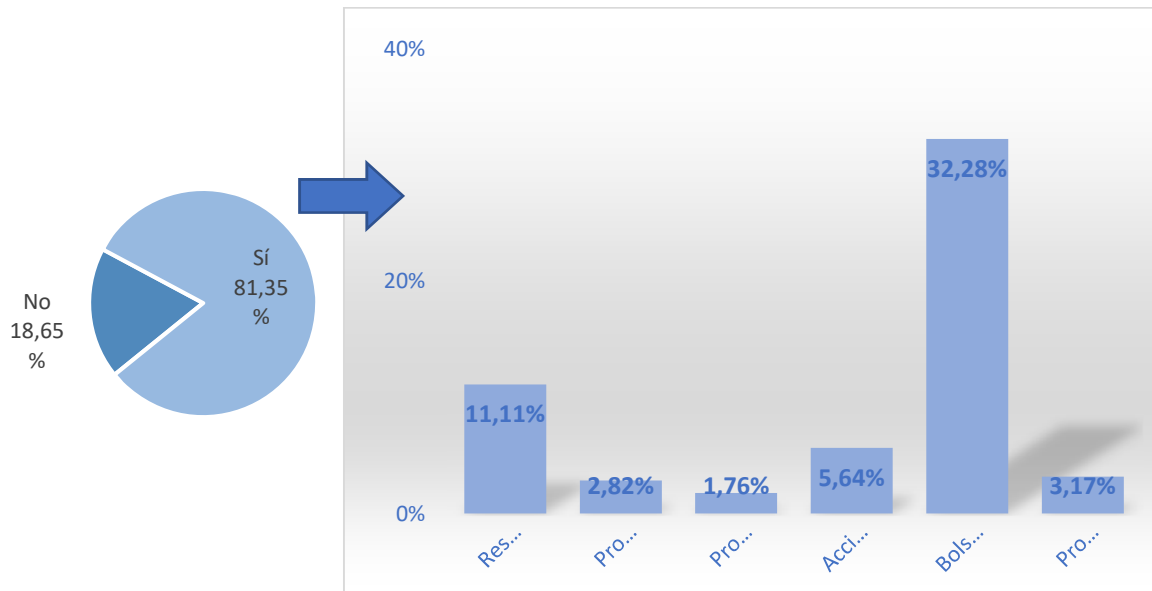

F.2 Relación con la UAH

Se ha analizado si los egresados mantienen aún el contacto con la UAH, con quién y en qué tipo de actividades.

	Núm.	%
Sí	494	70,88%
No	203	29,12%
Total	697	100,00%

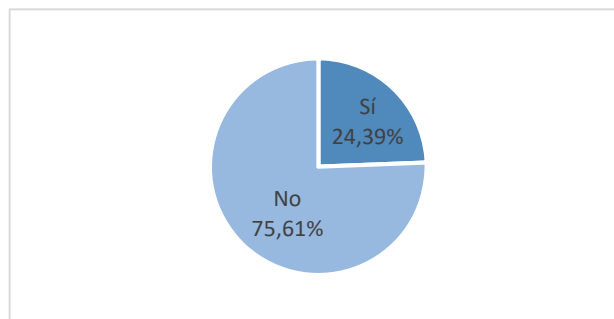

Tipo de contacto	Núm.	%*
Con profesores del estudio	103	20,85%
A través de AlumniUAH	99	20,04%
Con otras personas/unidades	121	24,49%

(*) sobre el total de egresados que manienen algún tipo de contacto con la UAH

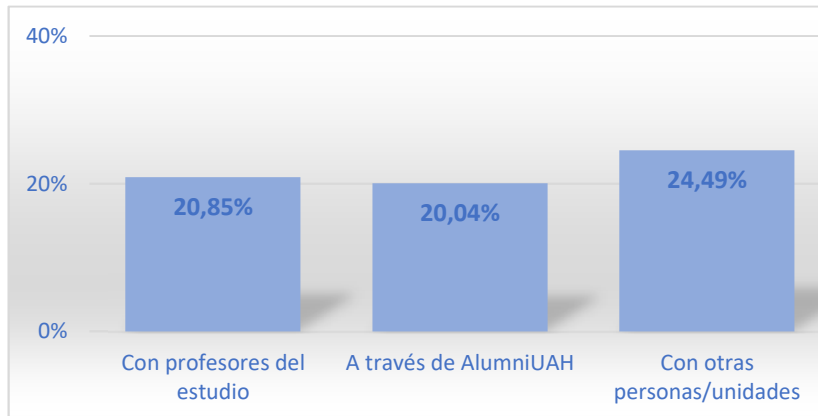

Tipo de actividad	Núm.	%*
AlumniUAH	74	14,98%
Conferencias	34	6,88%
Cursos	0	0,00%
EmpleabilidadUAH	13	2,63%
Participación en publicaciones	14	2,83%
Proyectos de I+D	9	1,82%
Redes Sociales	115	23,28%
Contactos personales	105	21,26%
Otras actividades	0	0,00%

(*) sobre el total de egresados que mantienen algún tipo de contacto con la UAH

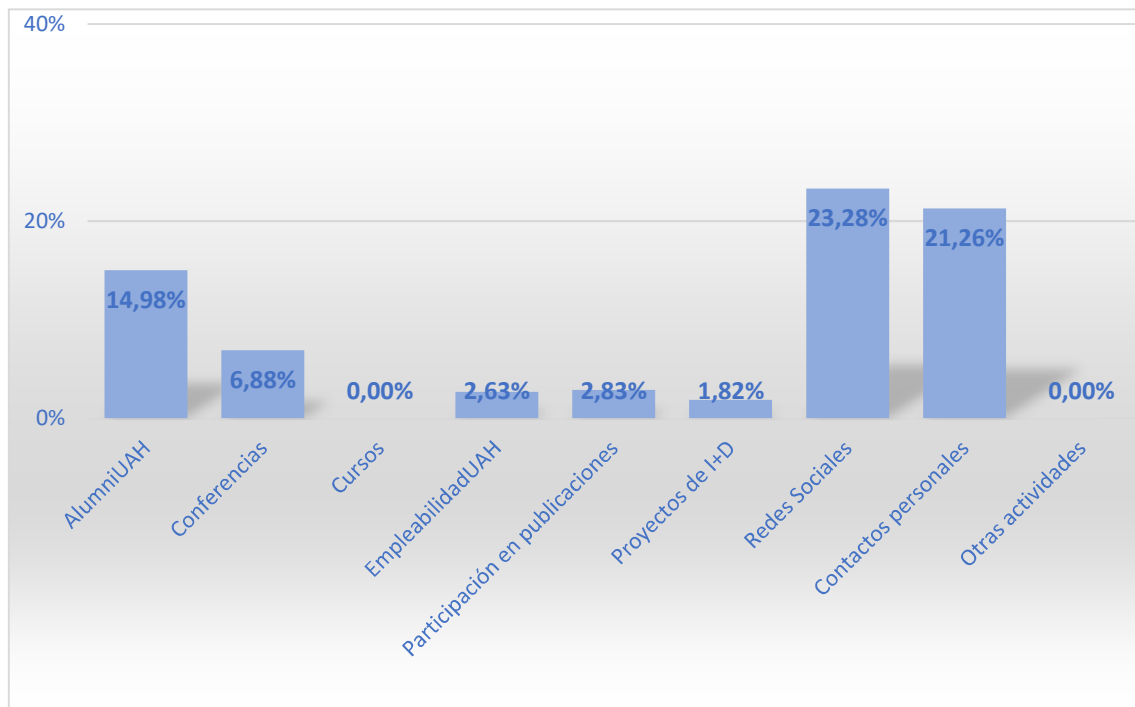

F.3 Posible colaboración

Por último, se analiza el interés de colaborar de los participantes en el estudio con el programa AlumniUAH

	Núm.	%
Sí	103	23,09%
No, no lo conozco	143	32,06%
No, no me lo he planteado	200	44,84%
Total	446	100,00%

