

Informe de Satisfacción 2023



Análisis de la Satisfacción y Necesidades de los Egresados de Grado y Máster de la UAH

ESTUDIO

GLOBAL MASTER	GRADO DE SATISFACCIÓN CON EL ESTUDIO
M000	7,62

CURSO FINALIZACIÓN

2018-19

TASA DE RESPUESTA

Cuestionarios		Nº Respuestas
Enviados		1245
Recibidos		235
Tasa de respuesta		18,88%

ÍNDICE

- A. PERFIL DE LOS ENCUESTADOS**
- B. SATISFACCIÓN CON LA UAH**
 - B.1 General con la UAH
 - B.2 Actividades complementarias
 - B.3 Deportes
 - B.4 Formación de Postgrado
 - B.5 Idiomas
 - B.6 AlumniUAH
 - B.7 Bolsa de Empleo/Career Center
 - B.8 EmpleabilidadUAH
 - B.9 Unidad de Diversidad
 - B.10 Escuela de Emprendimiento
 - B.11 Gabinete Psicopedagógico
 - B.12 Biblioteca
 - B.13 Resumen
- C. SATISFACCIÓN CON EL ESTUDIO CURSADO**
 - C.1 Conocimientos adquiridos
 - C.2 Competencias desarrolladas
 - C.3 Recursos e infraestructuras utilizadas en el estudio
 - C.4 General
 - C.5 Resumen
 - C.6 ¿Volvería a estudiar esta titulación en la UAH?
- D. REALIZACIÓN DE OTRAS ACCIONES DE FORMACIÓN**
 - D.1 Formación de postgrado
 - D.2 Otras acciones
- E. DESARROLLO COMPETENCIAL**
 - E.1 Análisis por Competencia
 - E.2 Resumen
- F. DEMANDAS Y RELACIÓN ACTUAL CON LA UAH**
 - F.1 Demandas
 - F.2 Relación con la UAH
 - F.3 Posible colaboración

A. PERFIL DE LOS ENCUESTADOS

En este apartado se presenta el perfil de los encuestados en cuanto a género y edad

Género	Núm.	%
Mujeres	140	60,61%
Hombres	91	39,39%
Total	231	100,00%

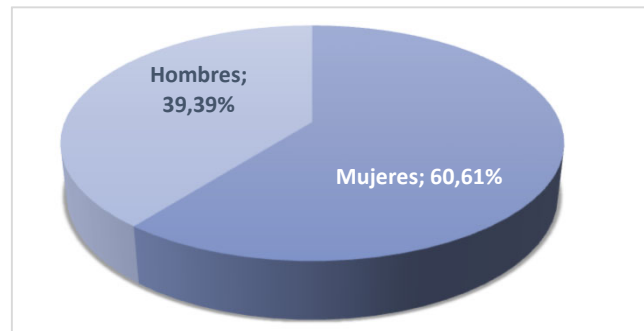

Rango de edad*	Nº Respuestas	%
23-25 años	1	0,44%
26-30 años	147	64,19%
31-35 años	44	19,21%
36-40 años	18	7,86%
41-50 años	12	5,24%
51 o más años	7	3,06%
Total	229	100,00%

*En el momento de cumplimentar el cuestionario

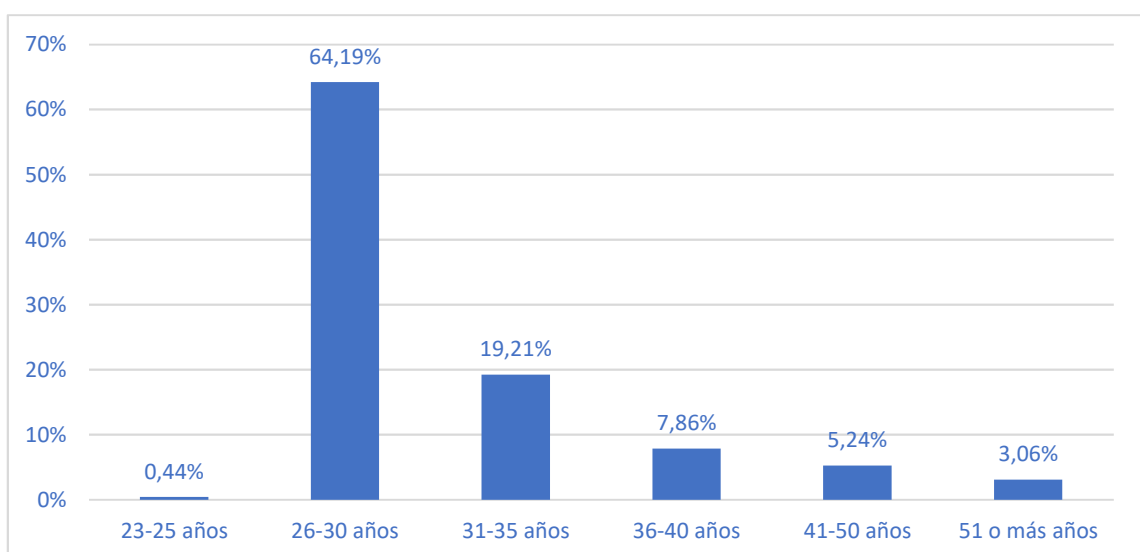

B. SATISFACCIÓN CON LA UAH

El estudio recoge la opinión de los encuestados sobre su Grado de Satisfacción con la UAH y aspectos concretos como las actividades complementarias (deportes, cursos de idiomas, visitas, etc.), los recursos y medios, la formación de postgrado, las acciones de orientación profesional o AlumniUAH.

Todos los ítems se valoran en una escala de 0 a 10, por lo que se ha obtenido para cada uno de ellos el "Nivel de Satisfacción" calculado como valor medio, así como el "Grado de Satisfacción", distribución de la respuesta en una escala de valores: Muy bajo (0-1-2), Bajo (3-4), Medio (5-6), Alto (7-8) y Muy alto (9-10). Para algunos de los ítems se han añadido también las opciones de "No conocido" en el caso de que el encuestado no conozca ese ítem y "No utilizado" si no ha recurrido a ello a lo largo de su trayectoria como alumno/a.

B.1 General con la UAH

	Grado de Satisfacción	Núm.	%
↓↓↓	Muy bajo (0-1-2)	1	0,48%
↓	Bajo (3-4)	4	1,90%
↔	Medio (5-6)	23	10,95%
↑	Alto (7-8)	108	51,43%
↑↑	Muy alto (9-10)	74	35,24%
	Total	210	100,00%

NIVEL DE SATISFACCIÓN (escala 0 a 10) = 7,96

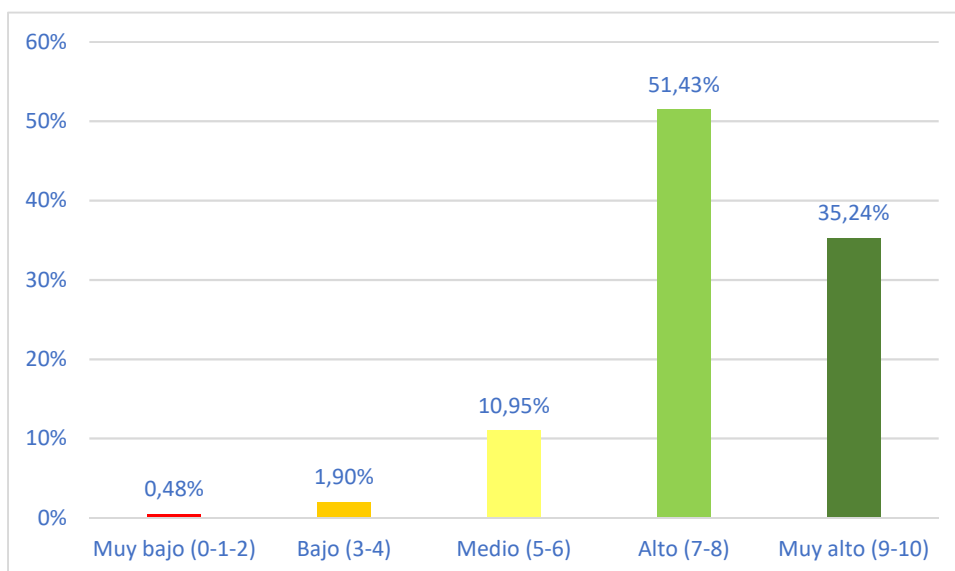

B.2 Actividades complementarias

	Grado de Satisfacción	Núm.	%
↓↓↓	Muy bajo (0-1-2)	10	4,76%
↓	Bajo (3-4)	4	1,90%
↔	Medio (5-6)	21	10,00%
↑	Alto (7-8)	31	14,76%
↑↑	Muy alto (9-10)	15	7,14%
	No conocido	48	22,86%
	No utilizado	81	38,57%
	Total	210	100,00%

NIVEL DE SATISFACCIÓN (escala 0 a 10) = 6,27

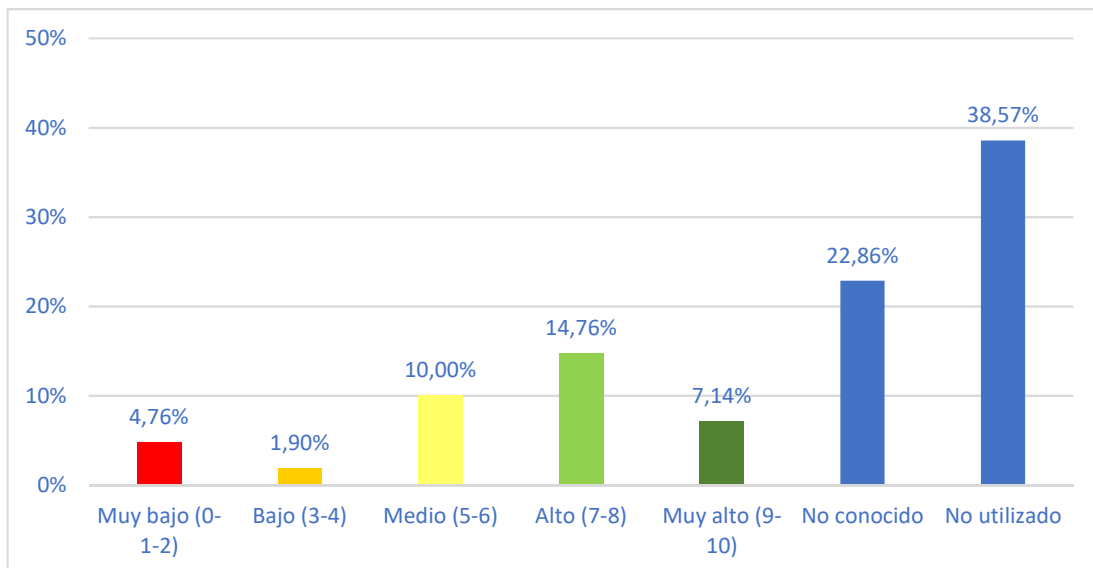

B.3 Deportes

	Grado de Satisfacción	Núm.	%
↓↓↓	Muy bajo (0-1-2)	10	4,76%
↓	Bajo (3-4)	2	0,95%
↔	Medio (5-6)	12	5,71%
↑	Alto (7-8)	24	11,43%
↑↑	Muy alto (9-10)	15	7,14%
	No conocido	45	21,43%
	No utilizado	102	48,57%
	Total	210	100,00%

NIVEL DE SATISFACCIÓN (escala 0 a 10) = 6,27

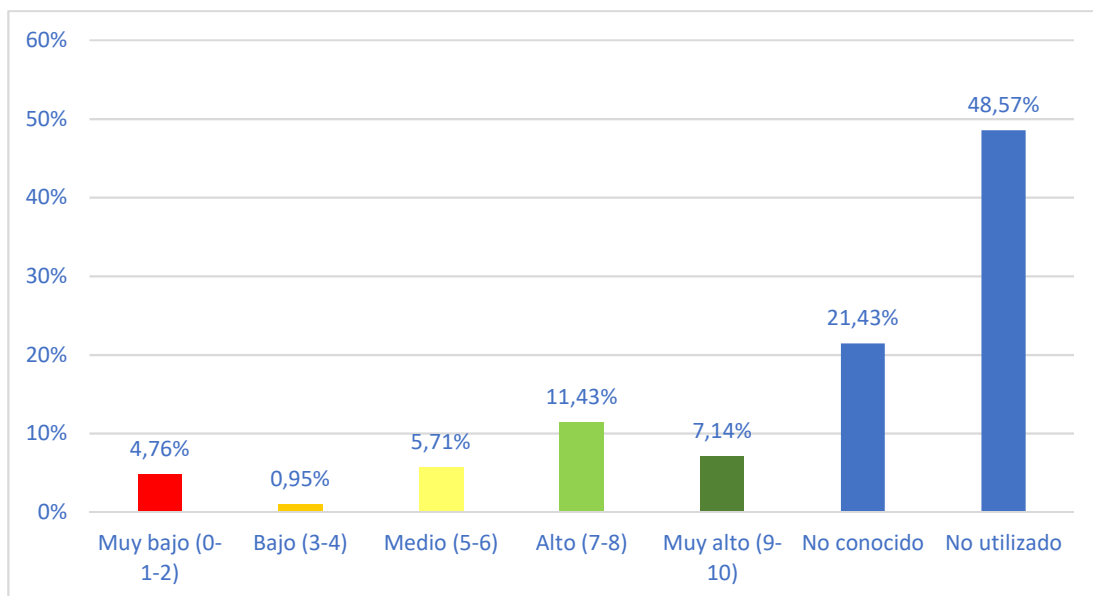

B.4 Formación de Postgrado

	Grado de Satisfacción	Núm.	%
↓↓↓	Muy bajo (0-1-2)	9	4,29%
↓	Bajo (3-4)	4	1,90%
↔	Medio (5-6)	16	7,62%
↑	Alto (7-8)	81	38,57%
↑↑	Muy alto (9-10)	63	30,00%
	No conocido	17	8,10%
	No utilizado	20	9,52%
	Total	210	100,00%

NIVEL DE SATISFACCIÓN (escala 0 a 10) = 7,66

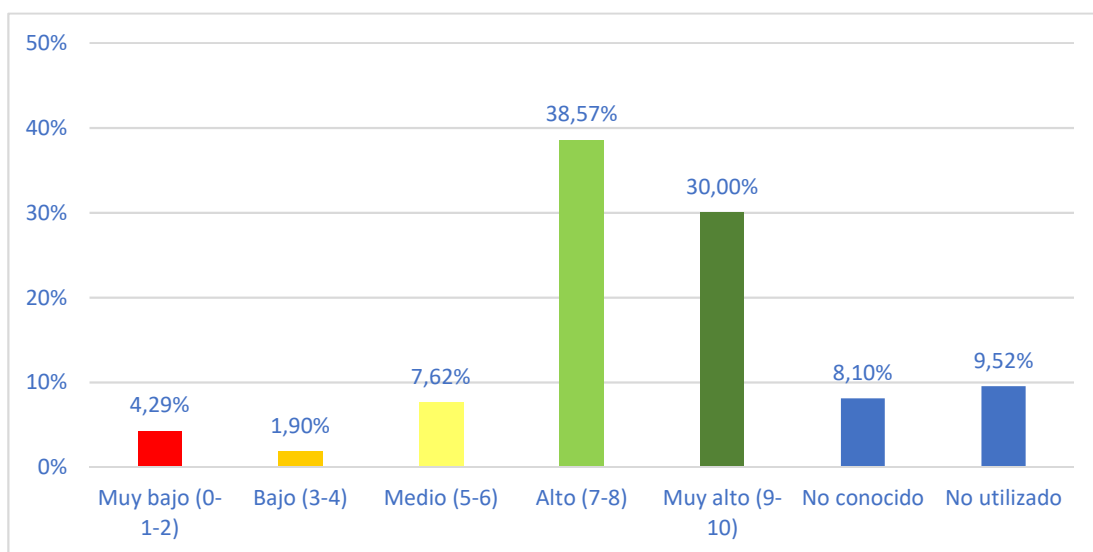

B.5 Idiomas

	Grado de Satisfacción	Núm.	%
↓↓↓	Muy bajo (0-1-2)	12	5,66%
↓	Bajo (3-4)	7	3,30%
↔	Medio (5-6)	26	12,26%
↑	Alto (7-8)	48	22,64%
↑↑	Muy alto (9-10)	36	16,98%
	No conocido	19	8,96%
	No utilizado	64	30,19%
	Total	212	100,00%

NIVEL DE SATISFACCIÓN (escala 0 a 10) = 6,2

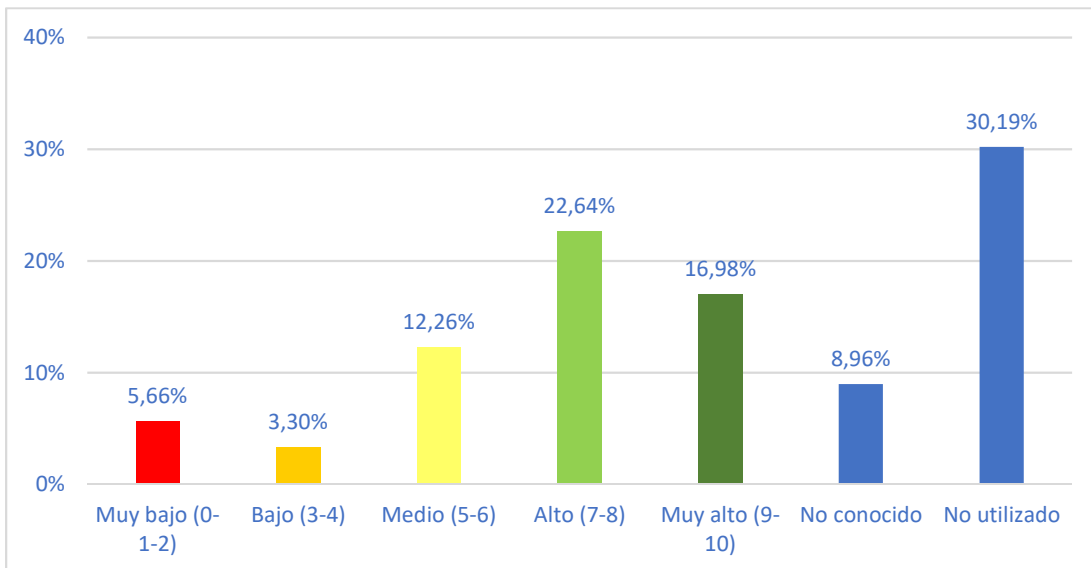

B.6 AlumniUAH

	Grado de Satisfacción	Núm.	%
↓↓↓	Muy bajo (0-1-2)	9	4,29%
↓	Bajo (3-4)	8	3,81%
↔	Medio (5-6)	26	12,38%
↑	Alto (7-8)	48	22,86%
↑↑	Muy alto (9-10)	36	17,14%
	No conocido	19	9,05%
	No utilizado	64	30,48%
	Total	210	100,00%

NIVEL DE SATISFACCIÓN (escala 0 a 10) = 6,98

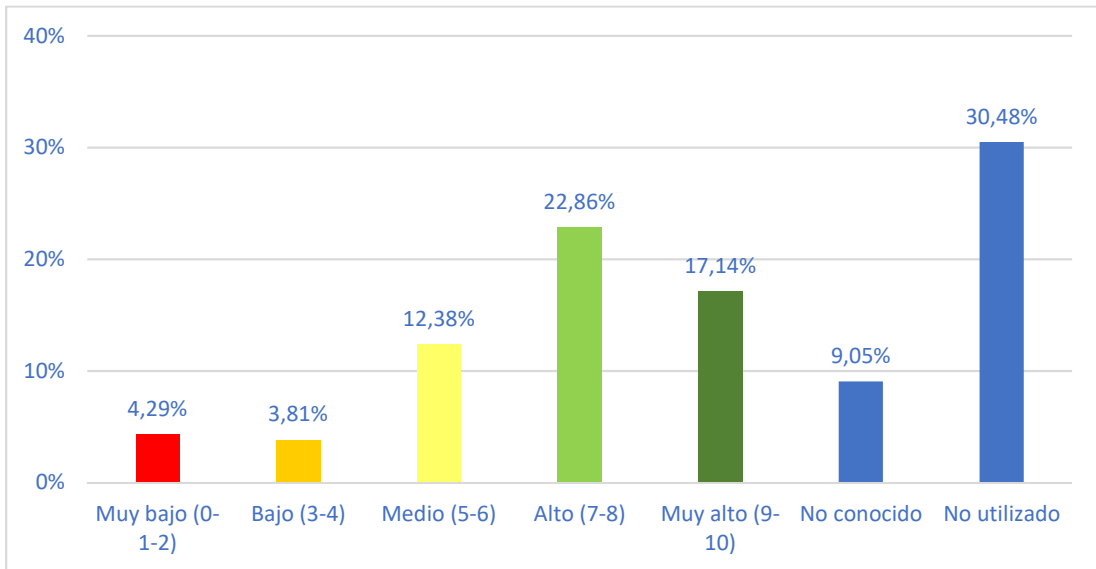

B.7 Bolsa de Empleo/Career Center

	Grado de Satisfacción	Núm.	%
↓↓↓	Muy bajo (0-1-2)	21	10,00%
↓	Bajo (3-4)	7	3,33%
↔	Medio (5-6)	19	9,05%
↑	Alto (7-8)	22	10,48%
↑↑	Muy alto (9-10)	12	5,71%
	No conocido	41	19,52%
	No utilizado	88	41,90%
	Total	210	100,00%

NIVEL DE SATISFACCIÓN (escala 0 a 10) = 5,25

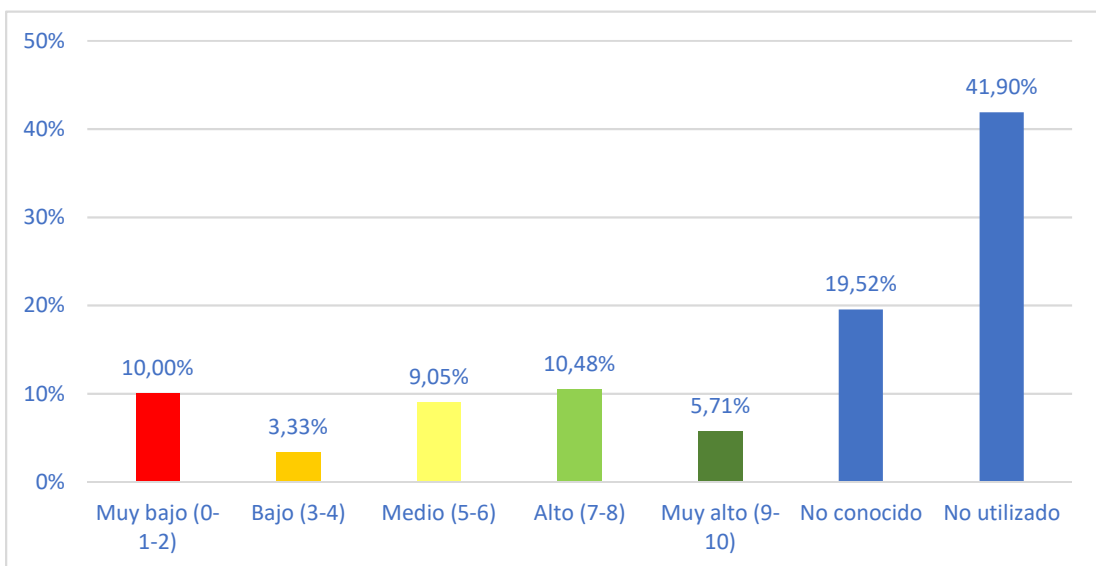

B.8 EmpleabilidadUAH

	Grado de Satisfacción	Núm.	%
↓↓↓	Muy bajo (0-1-2)	15	7,14%
↓	Bajo (3-4)	7	3,33%
↔	Medio (5-6)	21	10,00%
↑	Alto (7-8)	29	13,81%
↑↑	Muy alto (9-10)	23	10,95%
	No conocido	34	16,19%
	No utilizado	81	38,57%
	Total	210	100,00%

NIVEL DE SATISFACCIÓN (escala 0 a 10) = 6,19

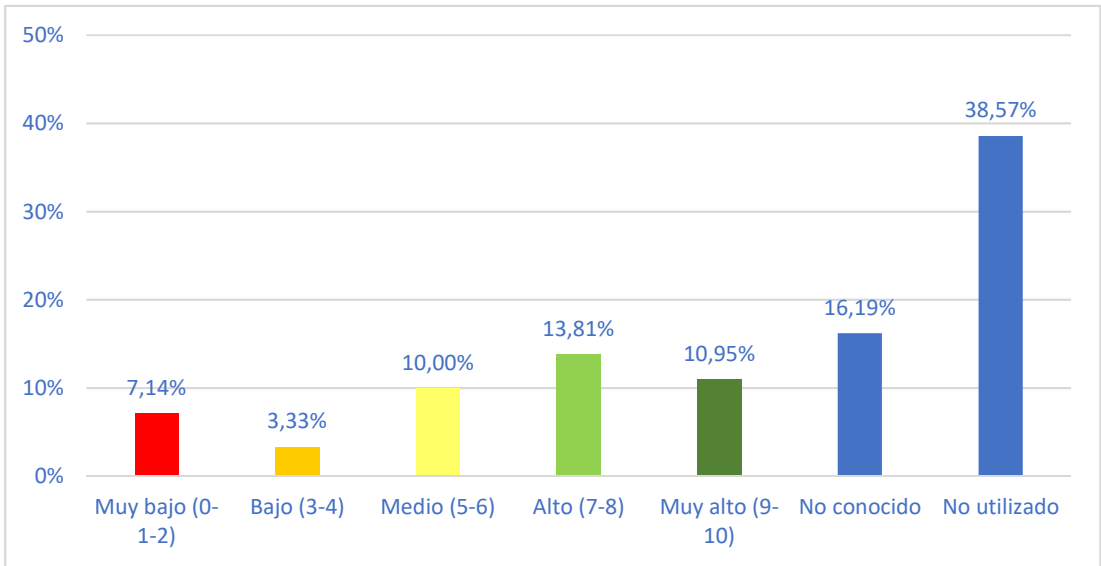

B.9 Unidad de Diversidad

	Grado de Satisfacción	Núm.	%
↓↓↓	Muy bajo (0-1-2)	6	2,87%
↓	Bajo (3-4)	0	0,00%
↔	Medio (5-6)	13	6,22%
↑	Alto (7-8)	18	8,61%
↑↑	Muy alto (9-10)	9	4,31%
	No conocido	91	43,54%
	No utilizado	72	34,45%
	Total	209	100,00%

NIVEL DE SATISFACCIÓN (escala 0 a 10) = 6,5

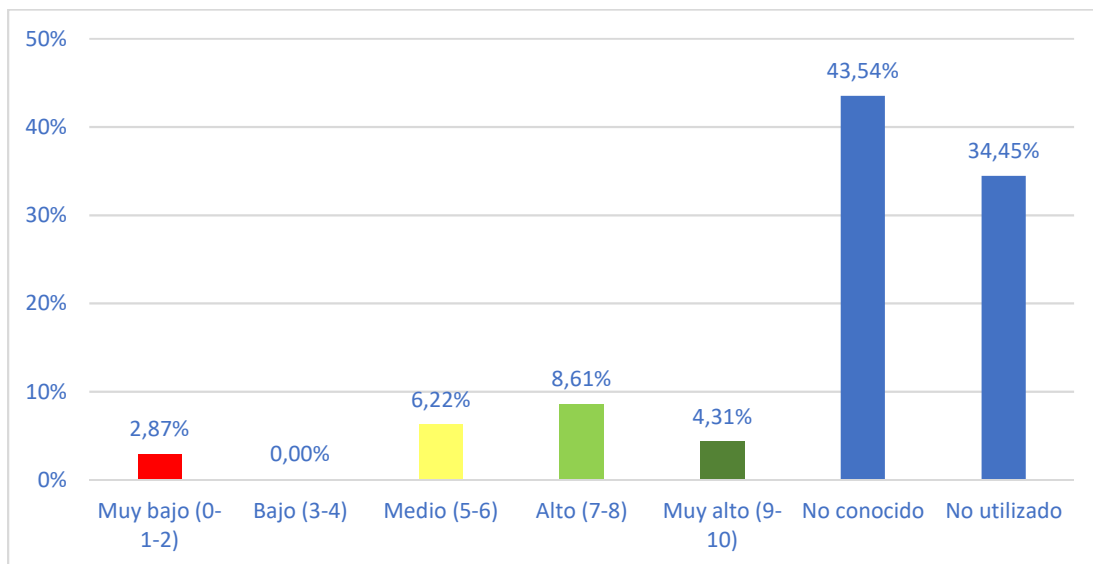

B.10 Escuela de Emprendimiento

	Grado de Satisfacción	Núm.	%
↓↓↓	Muy bajo (0-1-2)	16	7,62%
↓	Bajo (3-4)	3	1,43%
↔	Medio (5-6)	13	6,19%
↑	Alto (7-8)	16	7,62%
↑↑	Muy alto (9-10)	7	3,33%
	No conocido	81	38,57%
	No utilizado	74	35,24%
	Total	210	100,00%

NIVEL DE SATISFACCIÓN (escala 0 a 10) = 4,93

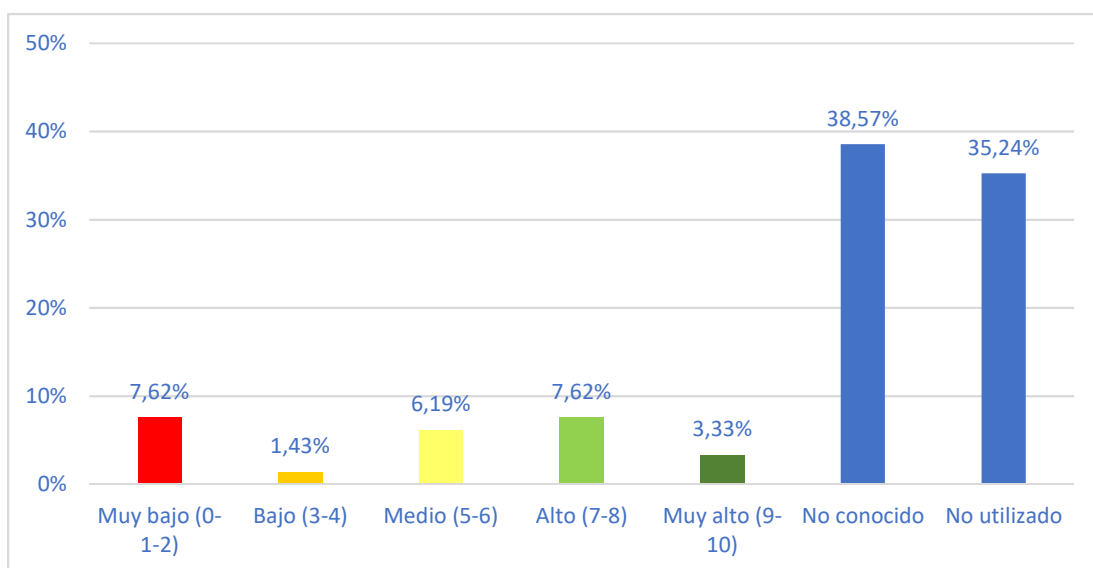

B.11 Gabinete Psicopedagógico

	Grado de Satisfacción	Núm.	%
↓↓↓	Muy bajo (0-1-2)	12	5,71%
↓	Bajo (3-4)	3	1,43%
↔	Medio (5-6)	11	5,24%
↑	Alto (7-8)	17	8,10%
↑↑	Muy alto (9-10)	11	5,24%
	No conocido	75	35,71%
	No utilizado	81	38,57%
	Total	210	100,00%

NIVEL DE SATISFACCIÓN (escala 0 a 10) = 5,76

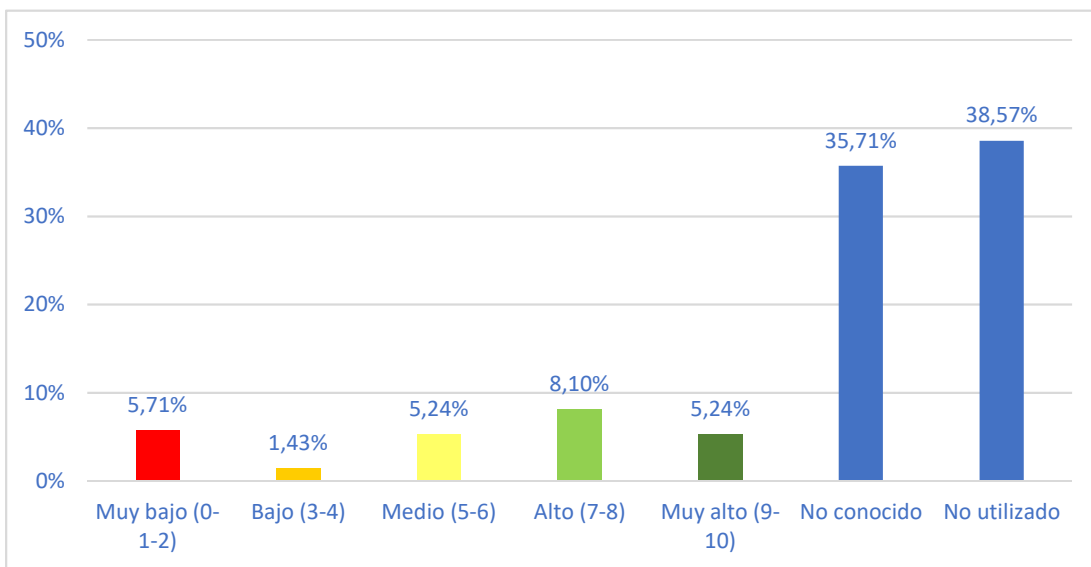

B.12 Biblioteca

	Grado de Satisfacción	Núm.	%
↓↓↓	Muy bajo (0-1-2)	2	0,95%
↓	Bajo (3-4)	1	0,48%
↔	Medio (5-6)	13	6,19%
↑	Alto (7-8)	67	31,90%
↑↑	Muy alto (9-10)	85	40,48%
	No conocido	15	7,14%
	No utilizado	27	12,86%
	Total	210	100,00%

NIVEL DE SATISFACCIÓN (escala 0 a 10) = 8,38

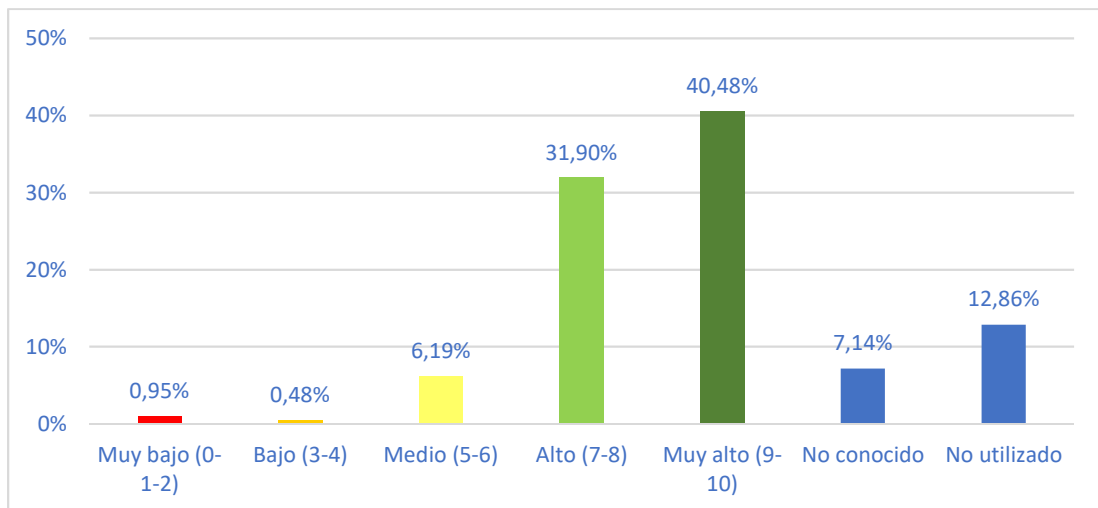

B.13 Resumen

La siguiente tabla presenta el nivel de satisfacción sobre los diferentes items analizados. También se incluye el porcentaje de egresados que desconocen o no han utilizado el mismo.

	Nivel de Satisfacción (escala 0 a 10)	% Desconocimiento / No uso
General con la UAH	7,96	
Actividades complementarias	6,27	61,43%
Deportes	6,27	70,00%
Formación de Postgrado	7,66	17,62%
Idiomas	6,20	39,15%
AlumniUAH	6,98	39,52%
Bolsa de Empleo/Career Center	5,25	61,43%
EmpleabilidadUAH	6,19	54,76%
Unidad de Diversidad	6,50	77,99%
Escuela de Emprendimiento	4,93	73,81%
Gabinete Psicopedagógico	5,76	74,29%
Biblioteca	8,38	20,00%
GLOBAL	6,53	

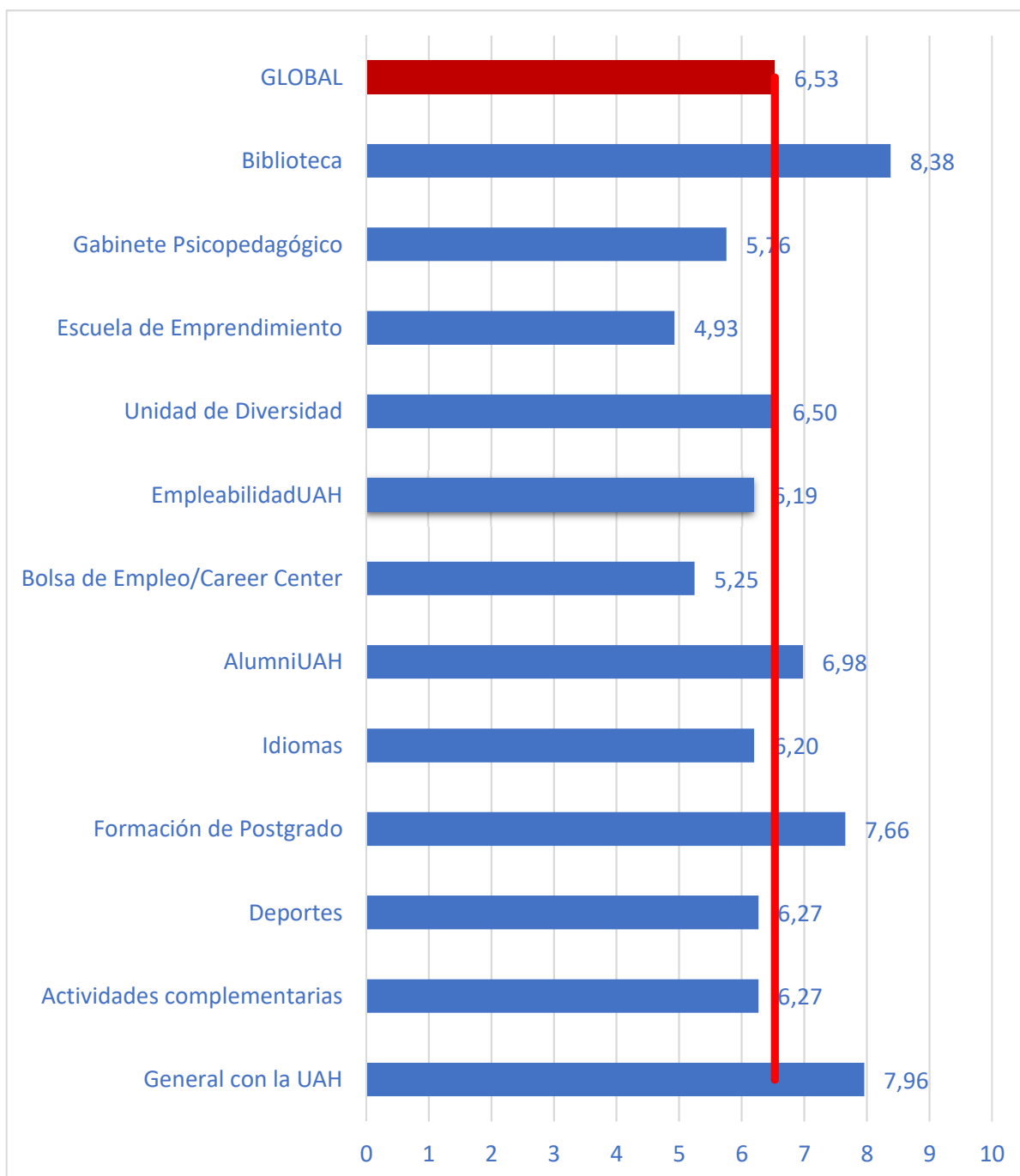

C. SATISFACCIÓN CON EL ESTUDIO CURSADO

En este apartado se analiza la satisfacción de los egresados con el estudio cursado y algunos aspectos ítems del estudio como los conocimientos adquiridos o las competencias desarrolladas.

Al igual que en el apartado anterior, todos los ítems se valoran en una escala de 0 a 10, por lo que se ha obtenido para cada uno de ellos el "Nivel de Satisfacción" calculado como el valor medio, así como el "Grado de Satisfacción", distribución de la respuesta en una escala de valores: Muy bajo (0-1-2), Bajo (3-4), Medio (5-6), Alto (7-8) y Muy alto (9-10).

Finalmente, se indaga sobre si volverían o no a cursar el mismo estudio en la UAH.

C.1 Conocimientos adquiridos

	Grado de Satisfacción	Núm.	%
↓↓↓	Muy bajo (0-1-2)	5	2,38%
↓	Bajo (3-4)	6	2,86%
↔	Medio (5-6)	29	13,81%
↑	Alto (7-8)	85	40,48%
↑↑	Muy alto (9-10)	85	40,48%
	Total	210	100,00%

NIVEL DE SATISFACCIÓN (escala 0 a 10) = 7,82

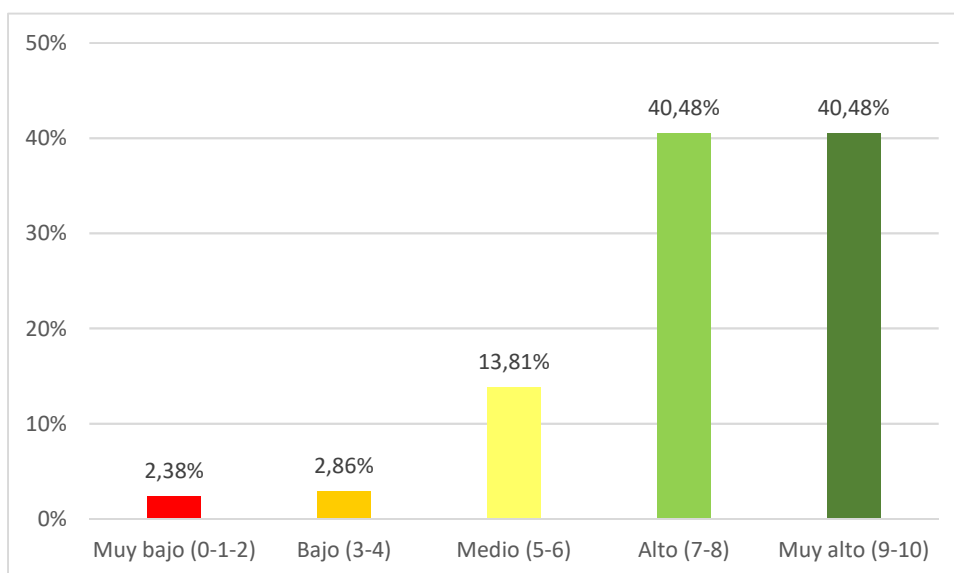

C.2 Competencias desarrolladas

	Grado de Satisfacción	Núm.	%
↓↓↓	Muy bajo (0-1-2)	10	4,72%
↓	Bajo (3-4)	8	3,77%
↔	Medio (5-6)	28	13,21%
↑	Alto (7-8)	91	42,92%
↑↑	Muy alto (9-10)	75	35,38%
	Total	212	100,00%

NIVEL DE SATISFACCIÓN (escala 0 a 10) = 7,55

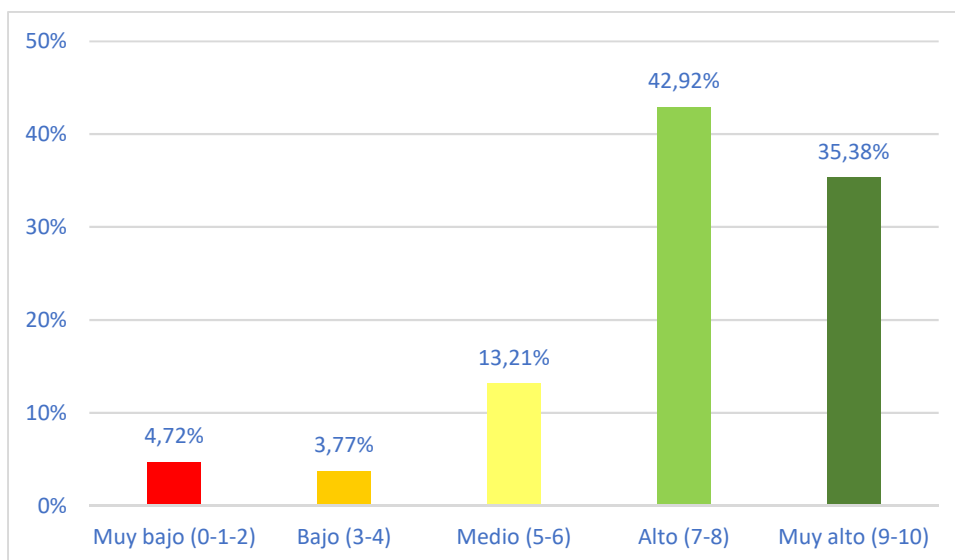

C.3 Recursos e infraestructuras utilizadas en el estudio

	Grado de Satisfacción	Núm.	%
↓↓↓	Muy bajo (0-1-2)	11	5,24%
↓	Bajo (3-4)	9	4,29%
↔	Medio (5-6)	34	16,19%
↑	Alto (7-8)	90	42,86%
↑↑	Muy alto (9-10)	66	31,43%
	Total	210	100,00%

NIVEL DE SATISFACCIÓN (escala 0 a 10) = 7,34

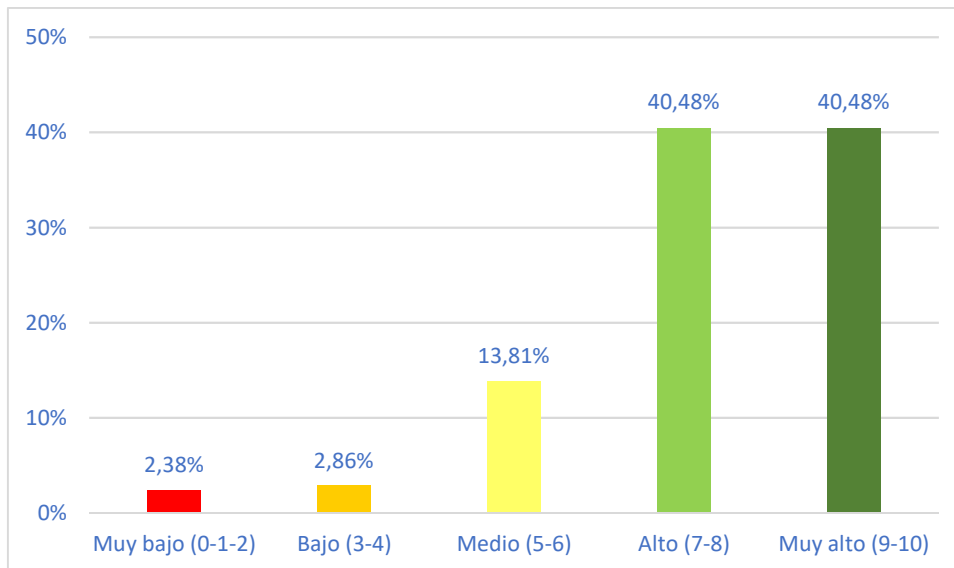

C.4 General

	Grado de Satisfacción	Núm.	%
↓↓↓	Muy bajo (0-1-2)	7	3,33%
↓	Bajo (3-4)	9	4,29%
↔	Medio (5-6)	28	13,33%
↑	Alto (7-8)	90	42,86%
↑↑	Muy alto (9-10)	76	36,19%
	Total	210	100,00%

NIVEL DE SATISFACCIÓN (escala 0 a 10) = 7,62

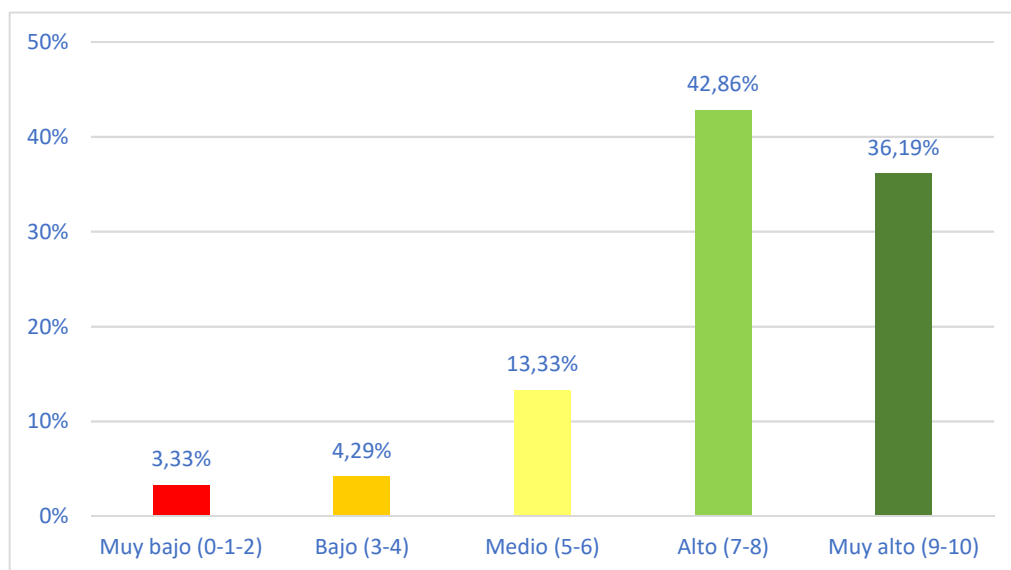

C.5 Resumen

La siguiente tabla presenta el nivel de satisfacción sobre los diferentes ítems analizados.

	Nivel de Satisfacción (escala 0 a 10)
Conocimientos adquiridos	7,82
Competencias desarrolladas	7,55
Recursos e infraestructuras utilizadas en el estudio	7,34
General	7,62
GLOBAL	7,58

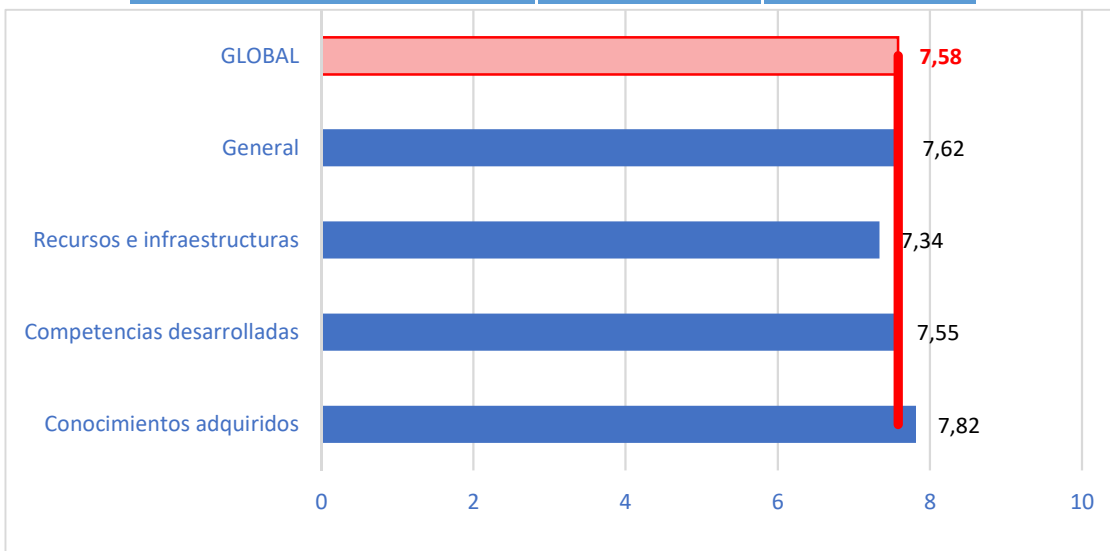

C.6 ¿Volvería a estudiar esta titulación en la UAH?

	Núm.	%
Sí	167	79,52%
No	43	20,48%
Total	210	100,00%

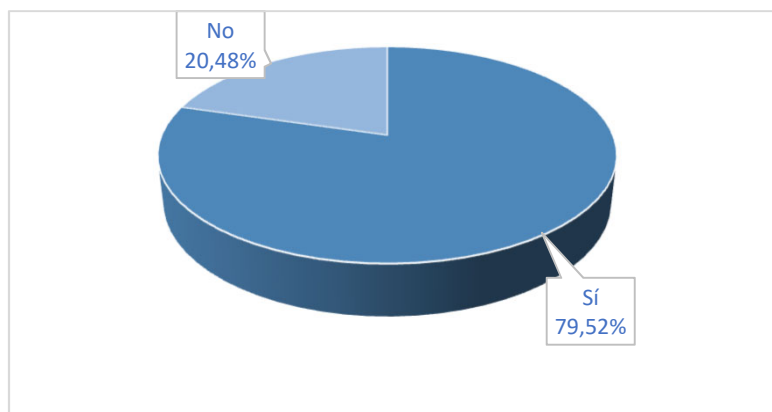

D. REALIZACIÓN DE OTRAS ACCIONES DE FORMACIÓN

D.1 Formación de postgrado

Seguidamente, se presenta el porcentaje de Alumno que manifiesta haber realizado alguna acción de formación de Postgrado.

	Núm.	%
Si, en la UAH	122	57,01%
Si, en otra universidad española	25	11,68%
Si, en otra universidad extranjera	4	1,87%
No, pero estaría interesado	22	10,28%
No	41	19,16%
Total	214	100,00%

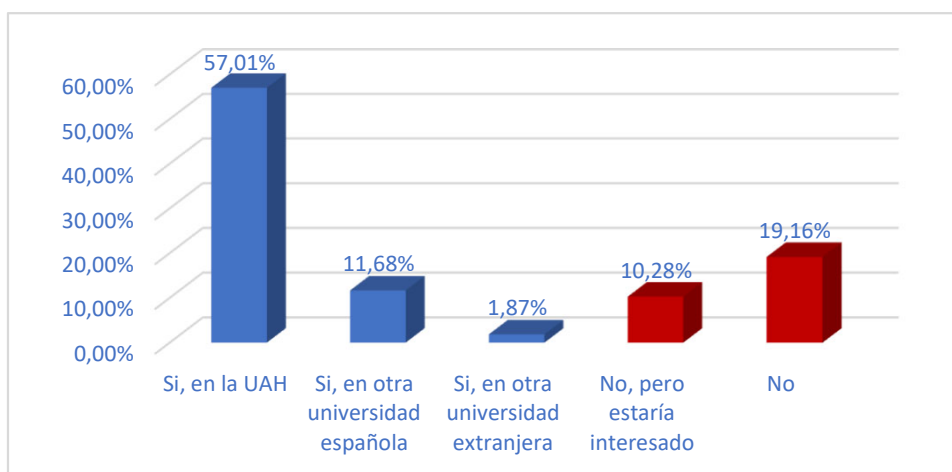

D.2 Otras acciones

En este apartado se recoge el porcentaje de egresados que continúan realizando alguna acción de formación una vez terminaron su estudio y el tipo de formación que realizaron.

¿Continuo estudiando?	Núm.	%*
Si, en la UAH	14	5,96%
Si, en otra universidad española	24	10,21%
Si, en otra universidad extranjera	4	1,70%
Si, en otro centro	16	6,81%
No	120	51,06%
No, pero estaría interesado	44	18,72%

(*) Calculado sobre el total de encuestados, existen alumnos que han recurrido a varios centros de formación.

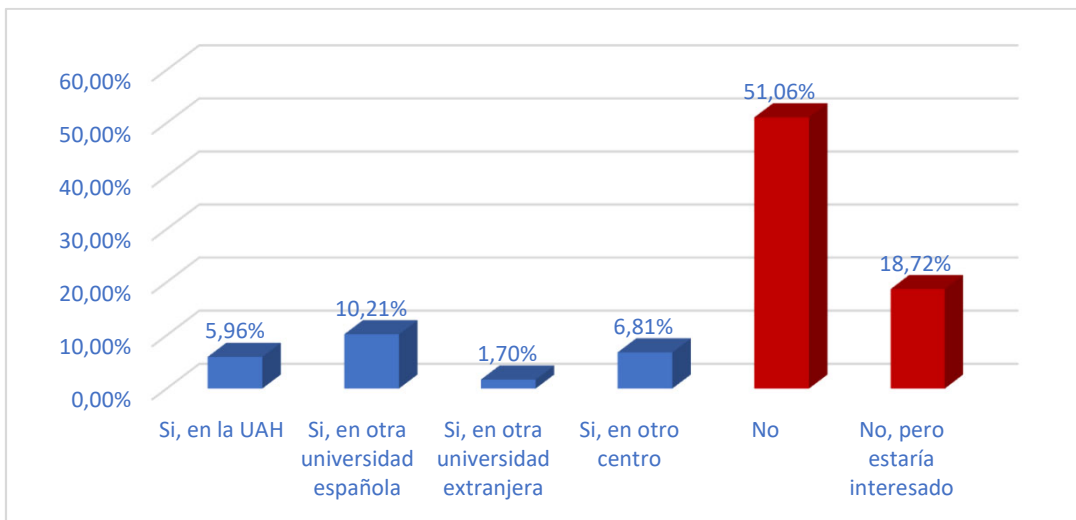

Tipo de Formación	Núm.	%
Grado	3	4,23%
Máster	17	23,94%
Doctorado	23	32,39%
Cursos de Especialización	10	14,08%
Preparación de oposiciones	5	7,04%
Idiomas	8	11,27%
Competencias digitales	5	7,04%
Soft-skills	1	1,41%

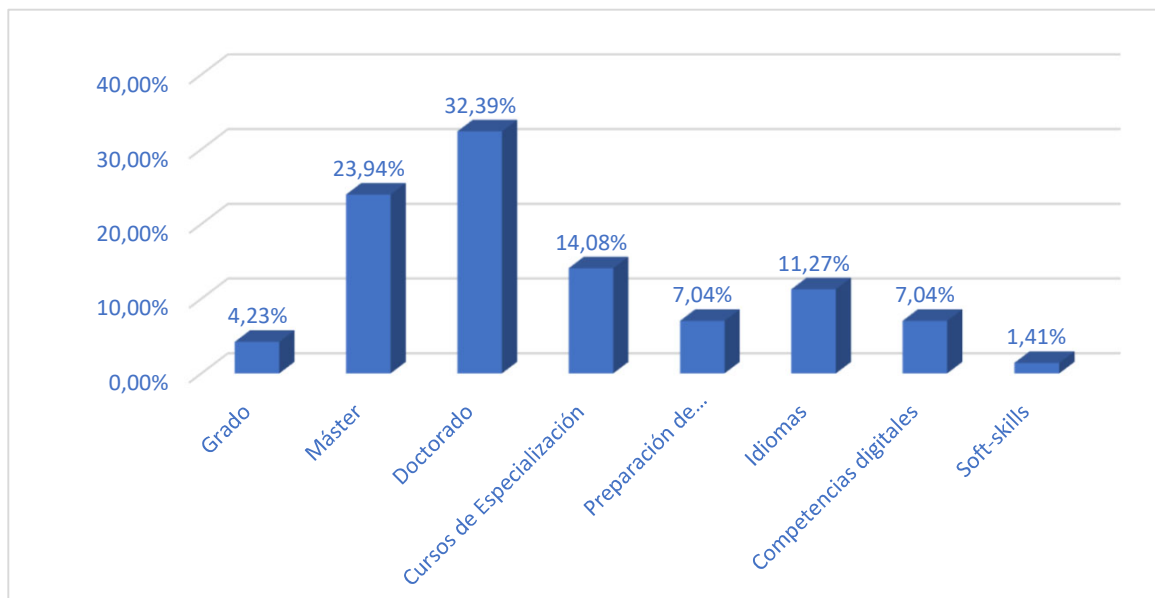

E. DESARROLLO COMPETENCIAL

En este apartado se analiza la percepción que los/as egresados/as tienen de su nivel de competencia frente a las necesidades de desarrollo de la misma. Se han evaluado un total de 17 competencias. Finalmente se presenta una tabla resumen del conjunto de todas las competencias analizadas.

- COMP.01. Obtener nuevos conocimientos
- COMP.02. Rendir bajo presión
- COMP.03. Trabajar en equipo
- COMP.04. Desarrollar proyectos de forma autónoma
- COMP.05. Detectar nuevas oportunidades
- COMP.06. Exponer en público productos, ideas o informes
- COMP.07. Redactar informes o documentos de trabajo
- COMP.08. Resolución de problemas
- COMP.09. Desarrollo profesional a largo plazo
- COMP.10. Adaptarme a nuevos entornos o situaciones
- COMP.11. Organizar y gestionar el tiempo
- COMP.12. Toma de decisiones
- COMP.13. Relacionarme con otros
- COMP.14. Negociar
- COMP.15. Liderar un equipo o proyecto
- COMP.16. Recopilar y procesar información
- COMP.17. Utilizar herramientas digitales

E.1 Análisis por Competencia

COMP.01. Obtener nuevos conocimientos

	Nivel	Adecuación	Necesidad
↓↓↓	Muy bajo (0-1-2)	1,55%	7,33%
↓	Bajo (3-4)	1,55%	10,47%
↔	Medio (5-6)	9,28%	17,28%
↑	Alto (7-8)	40,21%	32,98%
↑↑	Muy alto (9-10)	47,42%	31,94%
	Total	100,01%	100,00%

Valor medio (escala 0 a 10)	8,22	6,95
------------------------------------	-------------	-------------

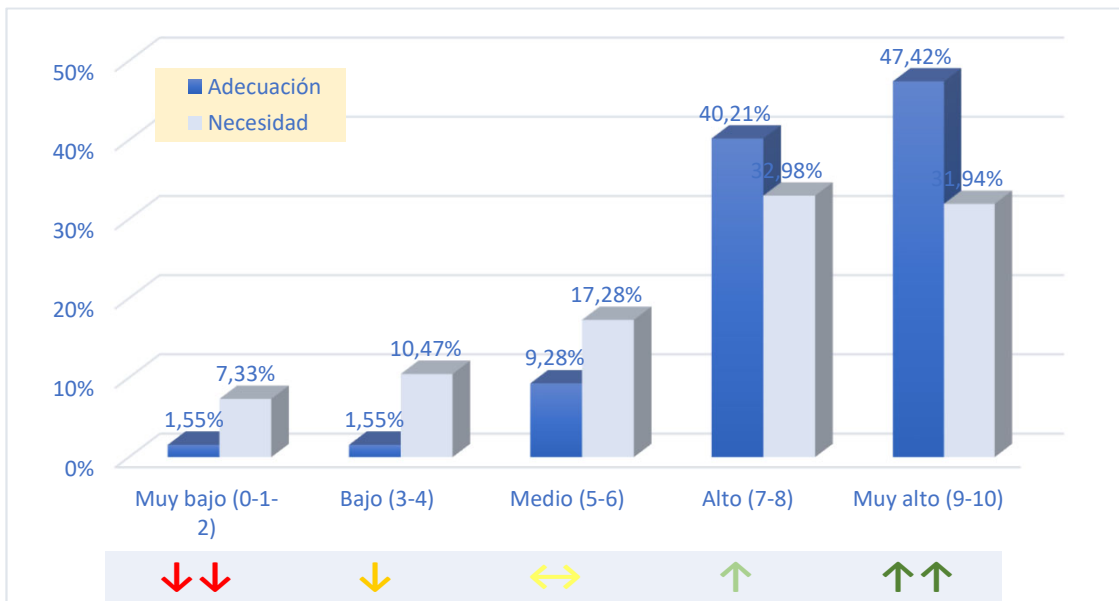

COMP.02. Rendir bajo presión

Nivel	Adecuación	Necesidad	
↓ ↓	Muy bajo (0-1-2)	2,58%	15,18%
↓	Bajo (3-4)	2,06%	10,47%
↔	Medio (5-6)	14,95%	23,04%
↑	Alto (7-8)	39,18%	26,18%
↑ ↑	Muy alto (9-10)	41,24%	25,13%
	Total	100,01%	100,00%

Valor medio (escala 0 a 10)	7,82	6,08
------------------------------------	-------------	-------------



COMP.03. Trabajar en equipo

	Nivel	Adecuación	Necesidad
↓↓↓	Muy bajo (0-1-2)	2,06%	15,10%
↓	Bajo (3-4)	3,09%	11,46%
↔	Medio (5-6)	9,79%	20,83%
↑	Alto (7-8)	39,18%	28,13%
↑↑	Muy alto (9-10)	45,88%	24,48%
	Total	100,00%	100,00%

Valor medio (escala 0 a 10)	8,03	6,13
------------------------------------	-------------	-------------

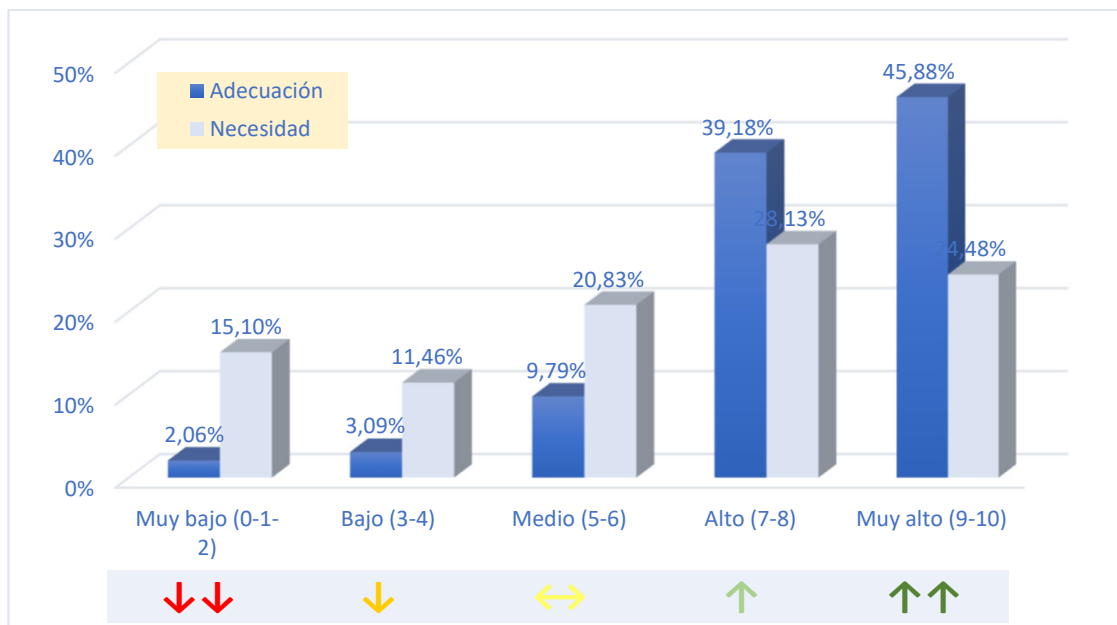

COMP.04. Desarrollar proyectos de forma autónoma

	Nivel	Adecuación	Necesidad
↓↓↓	Muy bajo (0-1-2)	4,12%	14,06%
↓	Bajo (3-4)	4,64%	9,90%
↔	Medio (5-6)	13,92%	22,40%
↑	Alto (7-8)	39,18%	25,52%
↑↑	Muy alto (9-10)	38,14%	28,13%
	Total	100,00%	100,01%

Valor medio (escala 0 a 10)	7,63	6,32
------------------------------------	-------------	-------------

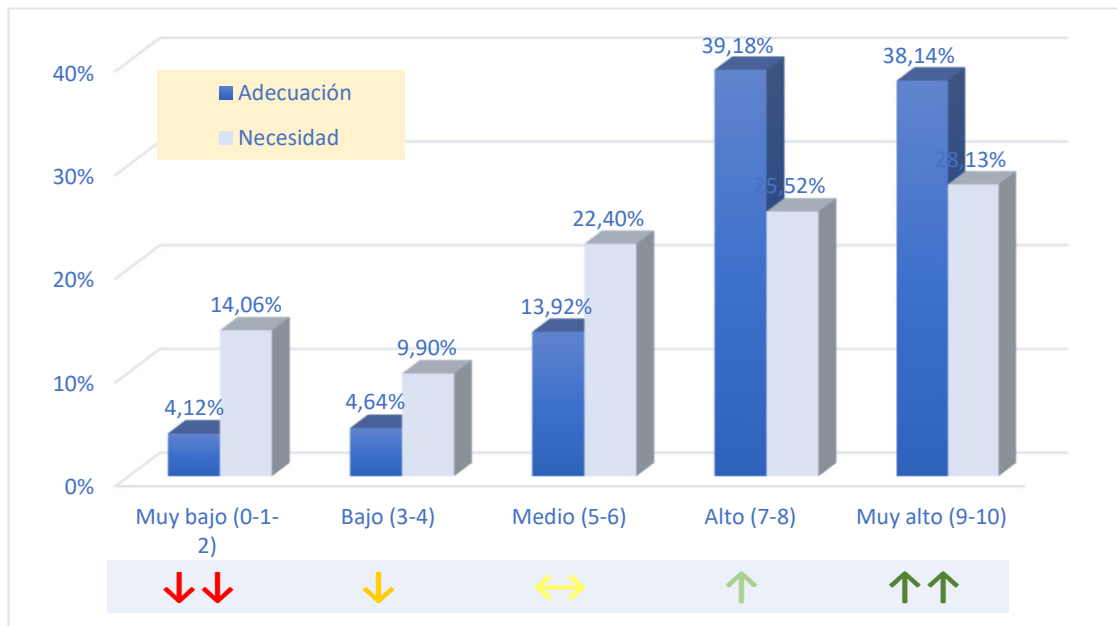

COMP.05. Detectar nuevas oportunidades

Nivel	Adecuación	Necesidad	
↓ ↓	Muy bajo (0-1-2)	3,61%	7,33%
↓	Bajo (3-4)	6,19%	8,90%
↔	Medio (5-6)	22,16%	19,90%
↑	Alto (7-8)	39,69%	35,08%
↑ ↑	Muy alto (9-10)	28,35%	28,80%
	Total	100,00%	100,01%

Valor medio (escala 0 a 10)	7,16	6,82
------------------------------------	-------------	-------------

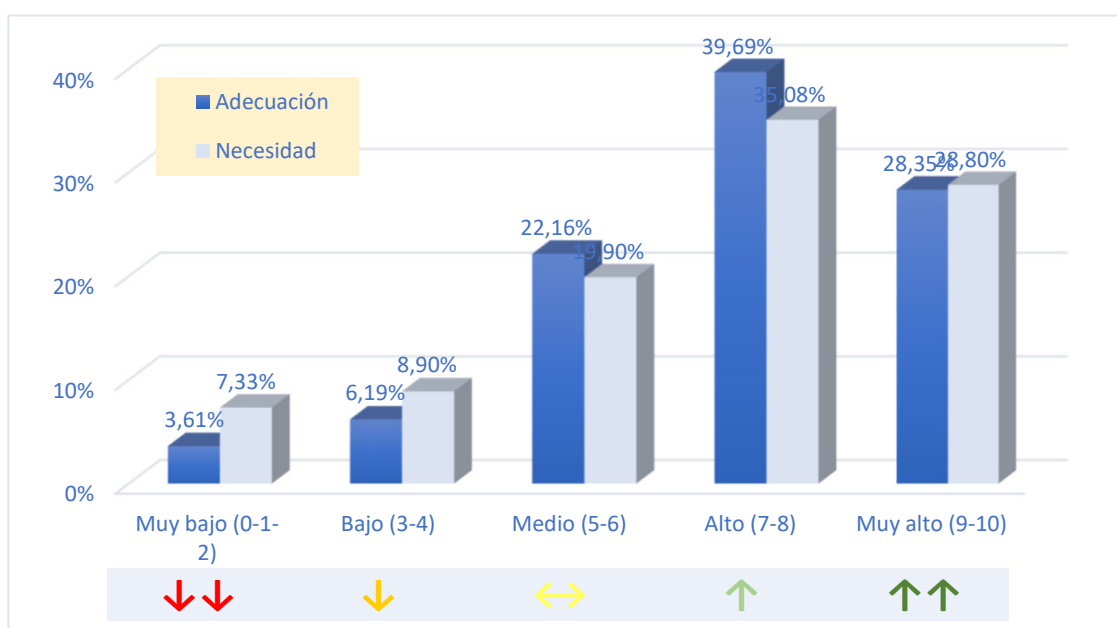

COMP.06. Exponer en público productos, ideas o informes

	Nivel	Adecuación	Necesidad
↓↓↓	Muy bajo (0-1-2)	3,09%	11,46%
↓	Bajo (3-4)	2,06%	5,73%
↔	Medio (5-6)	17,01%	20,83%
↑	Alto (7-8)	42,78%	32,29%
↑↑	Muy alto (9-10)	35,05%	29,69%
	Total	99,99%	100,00%

Valor medio (escala 0 a 10)	7,63	6,71
------------------------------------	-------------	-------------

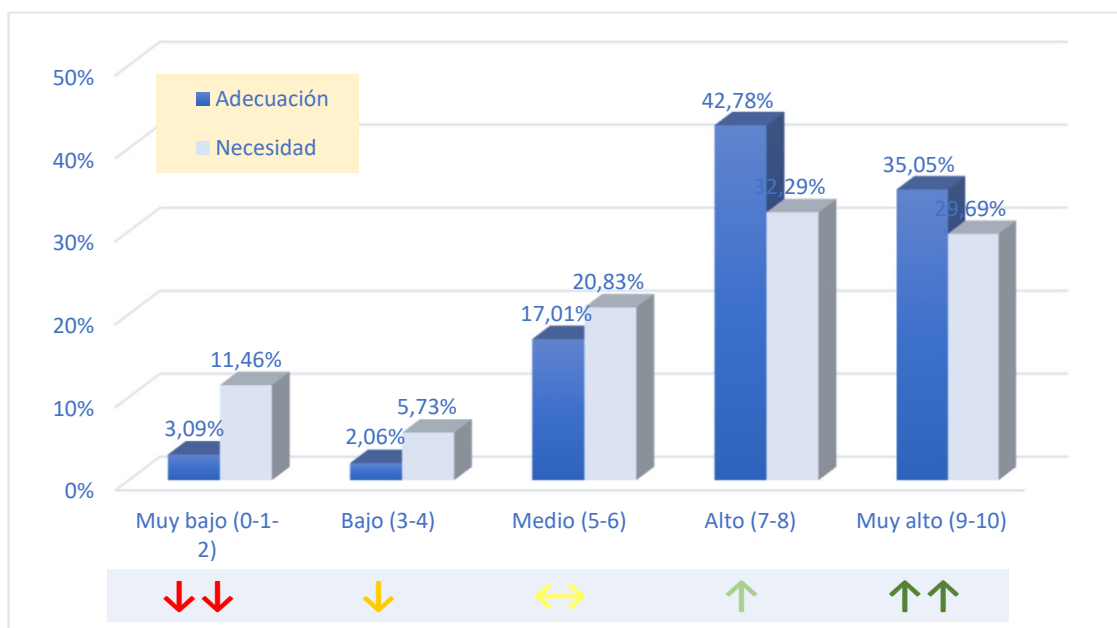

COMP.07. Redactar informes o documentos de trabajo

	Nivel	Adecuación	Necesidad
↓↓↓	Muy bajo (0-1-2)	3,09%	10,99%
↓	Bajo (3-4)	3,61%	12,57%
↔	Medio (5-6)	13,92%	21,99%
↑	Alto (7-8)	37,11%	24,08%
↑↑	Muy alto (9-10)	42,27%	30,37%
	Total	100,00%	100,00%

Valor medio (escala 0 a 10)	7,80	6,45
------------------------------------	-------------	-------------

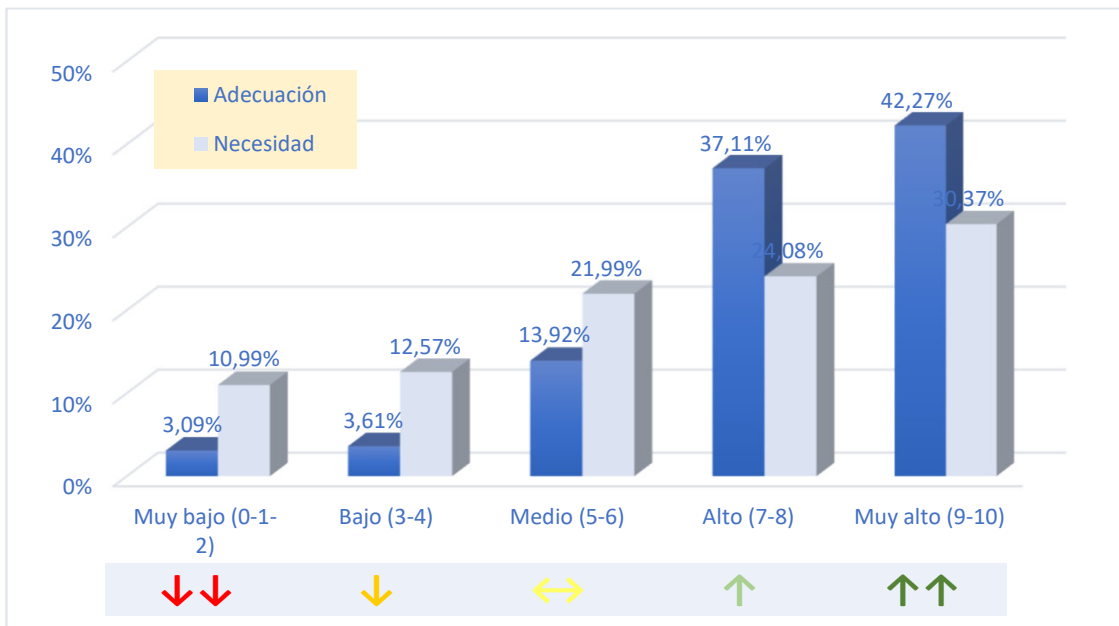

COMP.08. Resolución de problemas

Nivel	Adecuación	Necesidad	
↓ ↓	Muy bajo (0-1-2)	1,55%	12,57%
↓	Bajo (3-4)	1,03%	11,52%
↔	Medio (5-6)	12,37%	16,75%
↑	Alto (7-8)	39,18%	30,89%
↑ ↑	Muy alto (9-10)	45,88%	28,27%
	Total	100,01%	100,00%

Valor medio (escala 0 a 10)	8,07	6,52
------------------------------------	-------------	-------------

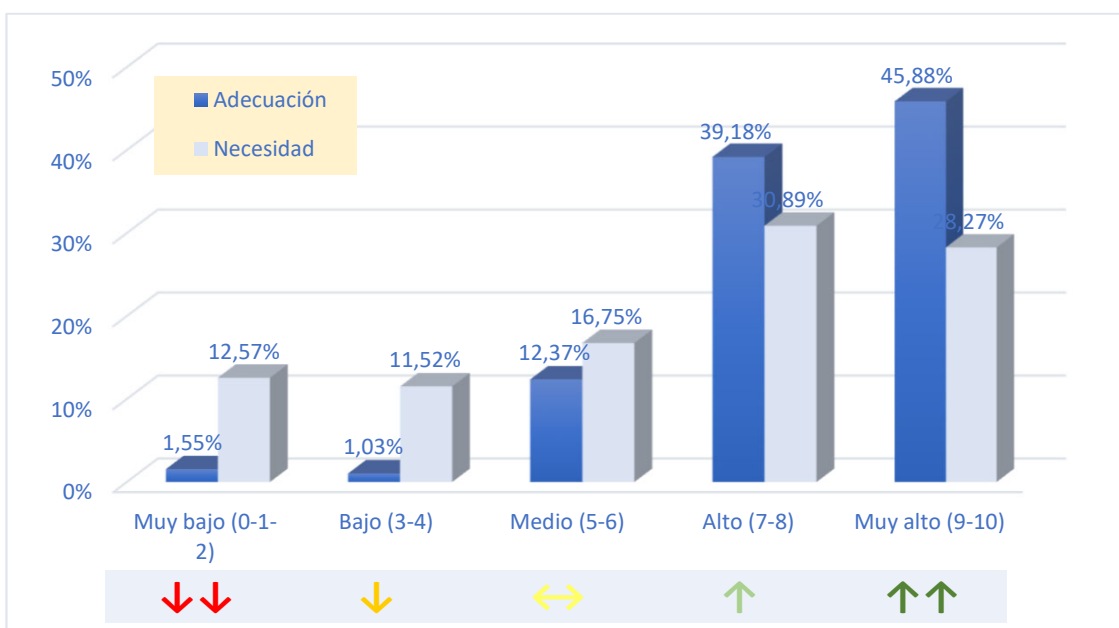

COMP.09. Desarrollo profesional a largo plazo

	Nivel	Adecuación	Necesidad
↓↓↓	Muy bajo (0-1-2)	2,06%	10,47%
↓	Bajo (3-4)	2,58%	6,81%
↔	Medio (5-6)	17,53%	16,75%
↑	Alto (7-8)	36,08%	30,37%
↑↑	Muy alto (9-10)	41,75%	35,60%
	Total	100,00%	100,00%

Valor medio (escala 0 a 10)	7,79	6,95
------------------------------------	-------------	-------------

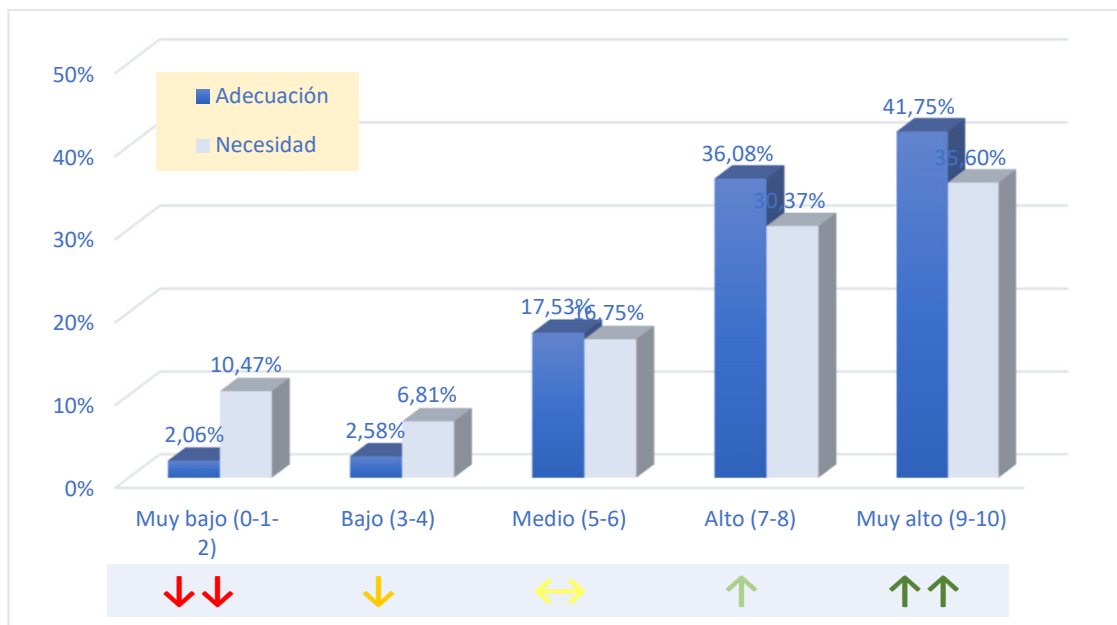

COMP.10. Adaptarme a nuevos entornos o situaciones

	Nivel	Adecuación	Necesidad
↓↓↓	Muy bajo (0-1-2)	1,55%	16,23%
↓	Bajo (3-4)	1,55%	11,52%
↔	Medio (5-6)	12,89%	18,32%
↑	Alto (7-8)	35,57%	30,37%
↑↑	Muy alto (9-10)	48,45%	23,56%
	Total	100,01%	100,00%

Valor medio (escala 0 a 10)	8,11	6,14
------------------------------------	-------------	-------------

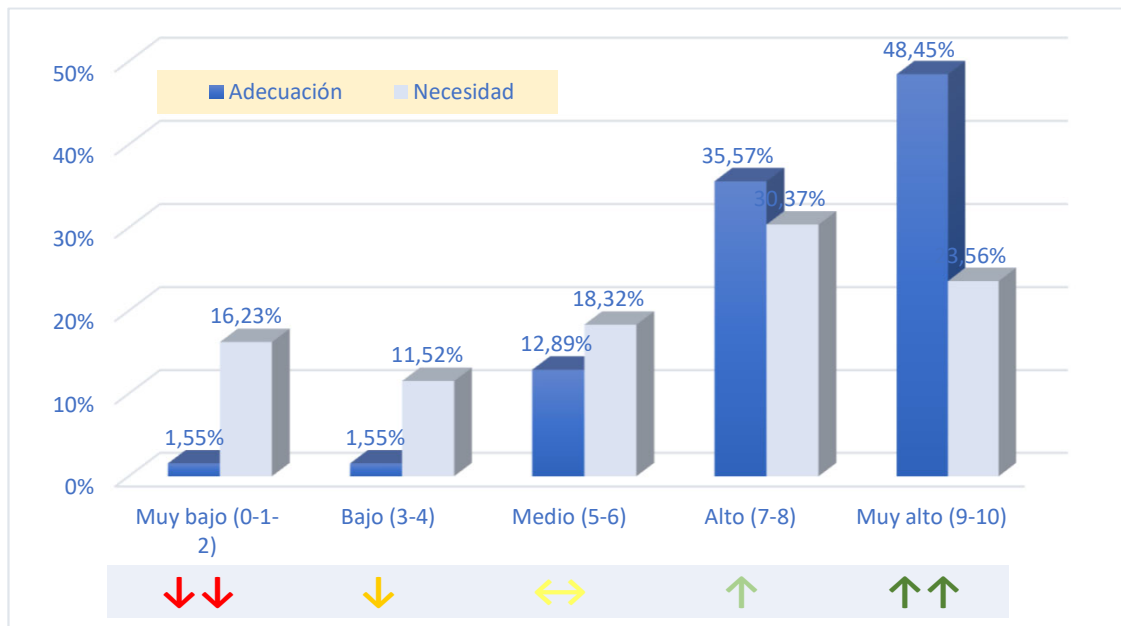

COMP.11. Organizar y gestionar el tiempo

Nivel	Adecuación	Necesidad	
↓↓↓	Muy bajo (0-1-2)	3,61%	12,57%
↓	Bajo (3-4)	3,61%	8,90%
↔	Medio (5-6)	14,43%	17,28%
↑	Alto (7-8)	41,24%	29,32%
↑↑	Muy alto (9-10)	37,11%	31,94%
	Total	100,00%	100,01%

Valor medio (escala 0 a 10)	7,66	6,64
------------------------------------	-------------	-------------

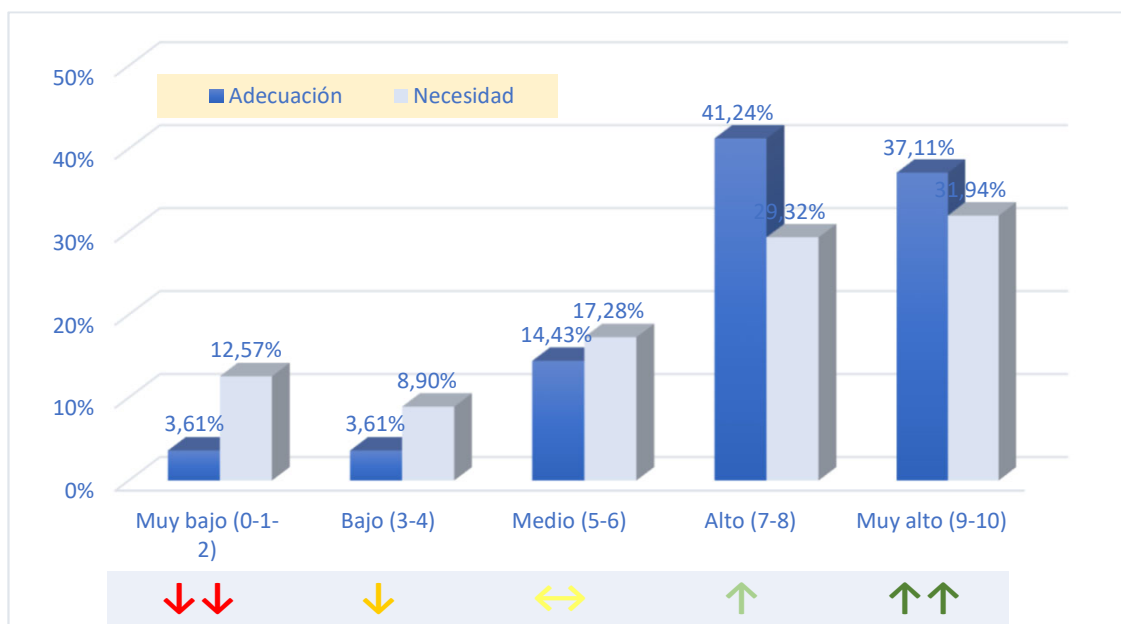

COMP.12. Toma de decisiones

	Nivel	Adecuación	Necesidad
↓↓↓	Muy bajo (0-1-2)	2,58%	9,38%
↓	Bajo (3-4)	2,06%	10,94%
↔	Medio (5-6)	15,46%	21,35%
↑	Alto (7-8)	42,78%	28,13%
↑↑	Muy alto (9-10)	37,11%	30,21%
	Total	99,99%	100,01%

Valor medio (escala 0 a 10)	7,71	6,68
------------------------------------	-------------	-------------

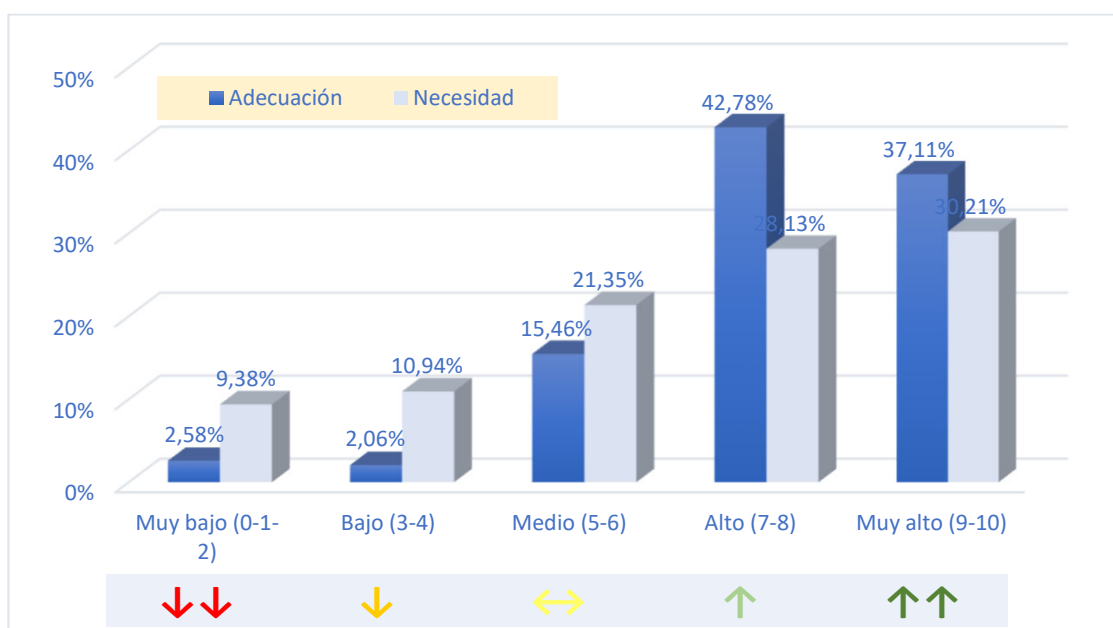

COMP.13. Relacionarme con otros

	Nivel	Adecuación	Necesidad
↓↓↓	Muy bajo (0-1-2)	1,03%	19,37%
↓	Bajo (3-4)	2,06%	8,90%
↔	Medio (5-6)	13,40%	19,90%
↑	Alto (7-8)	37,11%	26,70%
↑↑	Muy alto (9-10)	46,39%	25,13%
	Total	99,99%	100,00%

Valor medio (escala 0 a 10)	8,04	5,99
------------------------------------	-------------	-------------

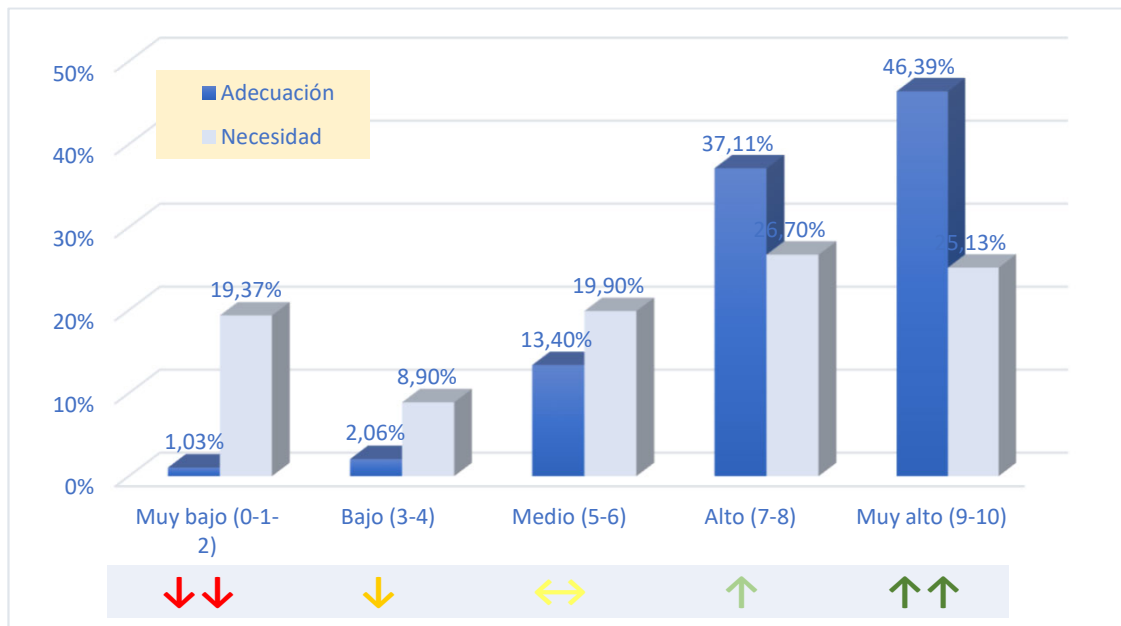

COMP.14. Negociar

Nivel	Adecuación	Necesidad	
↓↓↓	Muy bajo (0-1-2)	6,70%	8,85%
↓	Bajo (3-4)	12,89%	11,98%
↔	Medio (5-6)	30,41%	22,92%
↑	Alto (7-8)	32,99%	30,73%
↑↑	Muy alto (9-10)	17,01%	25,52%
	Total	100,00%	100,00%

Valor medio (escala 0 a 10)	6,29	6,52
------------------------------------	-------------	-------------

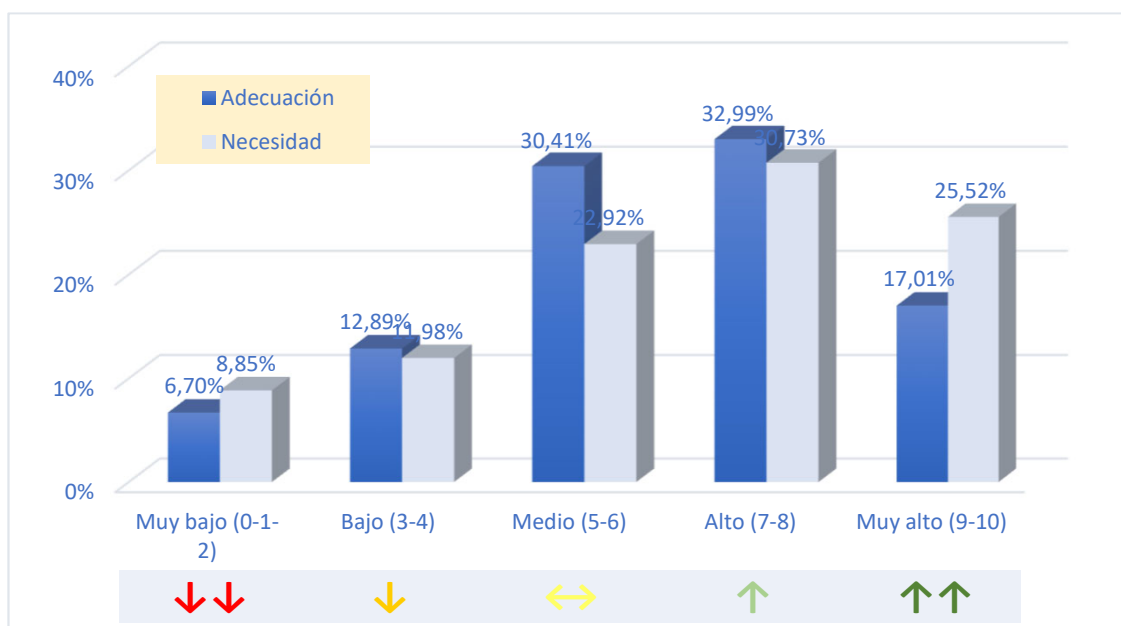

COMP.15. Liderar un equipo o proyecto

	Nivel	Adecuación	Necesidad
↓↓↓	Muy bajo (0-1-2)	5,67%	10,47%
↓	Bajo (3-4)	2,58%	9,42%
↔	Medio (5-6)	19,59%	21,47%
↑	Alto (7-8)	39,69%	29,84%
↑↑	Muy alto (9-10)	32,47%	28,80%
	Total	100,00%	100,00%

Valor medio (escala 0 a 10)	7,25	6,60
------------------------------------	-------------	-------------

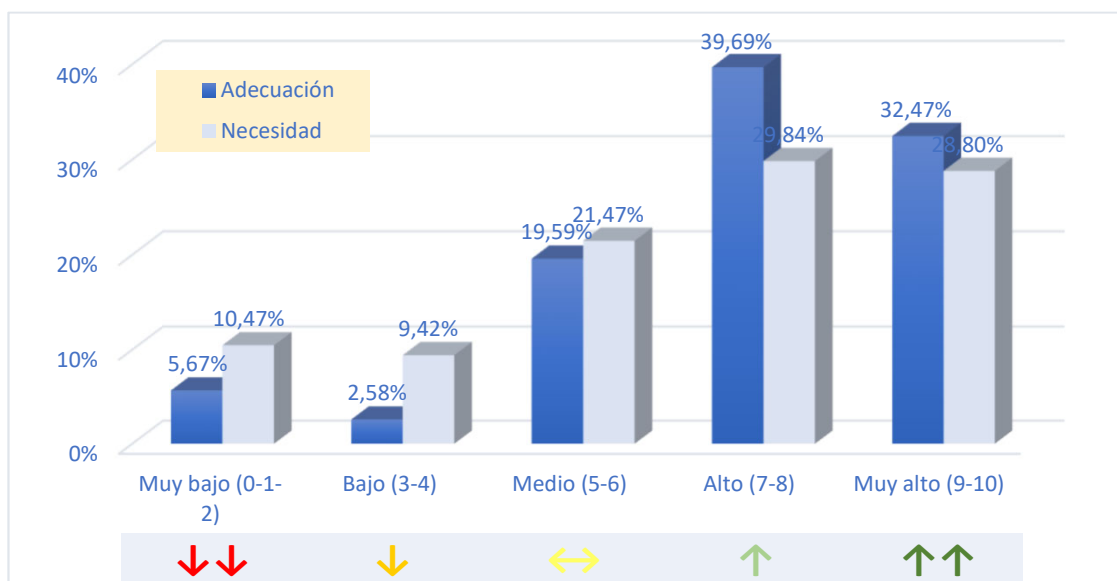

COMP.16. Recopilar y procesar información

	Nivel	Adecuación	Necesidad
↓↓↓	Muy bajo (0-1-2)	1,03%	13,54%
↓	Bajo (3-4)	0,52%	10,42%
↔	Medio (5-6)	11,34%	23,96%
↑	Alto (7-8)	42,78%	22,92%
↑↑	Muy alto (9-10)	44,33%	29,17%
	Total	100,00%	100,01%

Valor medio (escala 0 a 10)	8,14	6,34
------------------------------------	-------------	-------------



COMP.17. Utilizar herramientas digitales

Nivel	Adecuación	Necesidad	
↓↓↓	Muy bajo (0-1-2)	1,55%	9,38%
↓	Bajo (3-4)	3,09%	8,85%
↔	Medio (5-6)	10,82%	19,27%
↑	Alto (7-8)	48,97%	29,69%
↑↑	Muy alto (9-10)	35,57%	32,81%
	Total	100,00%	100,00%

Valor medio (escala 0 a 10)	7,86	6,75
------------------------------------	-------------	-------------

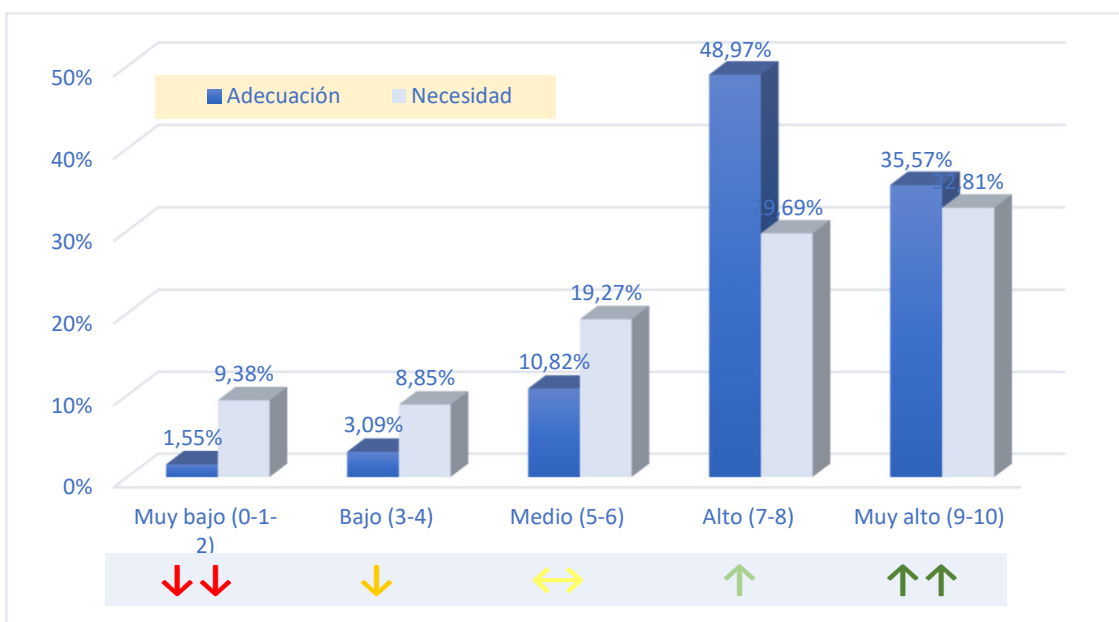

E.2 Resumen

Competencia	Adecuación	Necesidad
COMP.01. Obtener nuevos conocimientos	8,22	6,95
COMP.02. Rendir bajo presión	7,82	6,08
COMP.03. Trabajar en equipo	8,03	6,13
COMP.04. Desarrollar proyectos de forma autónoma	7,63	6,32
COMP.05. Detectar nuevas oportunidades	7,16	6,82
COMP.06. Exponer en público productos, ideas o informes	7,63	6,71
COMP.07. Redactar informes o documentos	7,80	6,45
COMP.08. Resolución de problemas	8,07	6,52
COMP.09. Desarrollo profesional a largo plazo	7,79	6,95
COMP.10. Adaptarme a nuevos entornos o situaciones	8,11	6,14
COMP.11. Organizar y gestionar el tiempo	7,66	6,64
COMP.12. Toma de decisiones	7,71	6,68
COMP.13. Relacionarme con otros	8,04	5,99
COMP.14. Negociar	6,29	6,52
COMP.15. Liderar un equipo o proyecto	7,25	6,60
COMP.16. Recopilar y procesar información	8,14	6,34
COMP.17. Utilizar herramientas digitales	7,86	6,75
Nivel medio	7,72	6,51

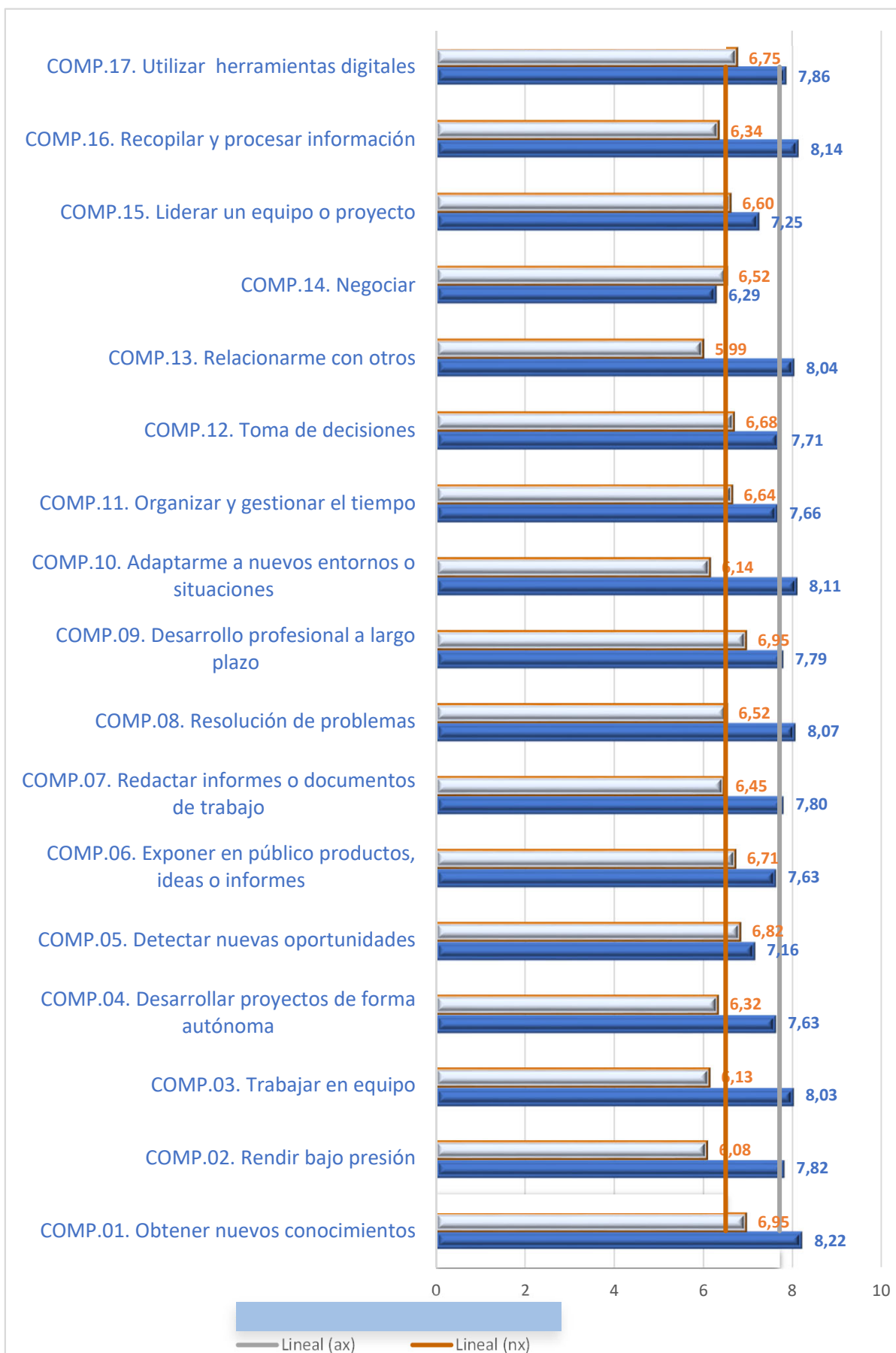

F. DEMANDAS Y RELACIÓN ACTUAL CON LA UAH

F.1 Demandas

La tabla, que figura a continuación, recoge el porcentaje de egresados que han manifestado que necesitarían apoyo para mejorar su inserción y/o desarrollo profesional

	Núm.	%
Sí	56	23,83%
No	179	76,17%
Total	235	100,00%

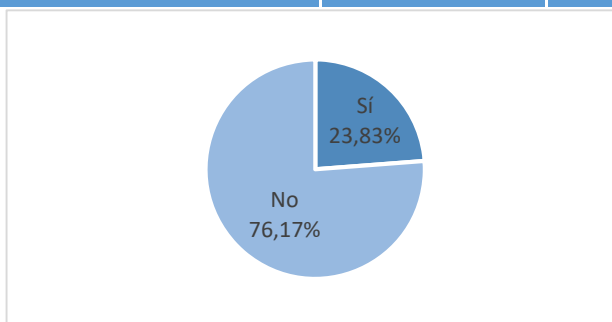

La Oficina Alumni, Mecenazgo y Empleabilidad (OAME) ofrece diversos programas a los alumni de la UAH, seguidamente se recoge el porcentaje de egresados que manifiesta querer recibir información sobre...

	Núm.	%
No	69	29,36%
Sí, sobre	166	70,64%
Resultados del estudio	27	16,27%
Programa AlumniUAH	2	1,20%
Programa EmpleabilidadUAH	7	4,22%
Acciones de Formación	17	10,24%
Bolsa de empleo/CareerCenter	56	33,73%
Programa de Mentoría	10	6,02%

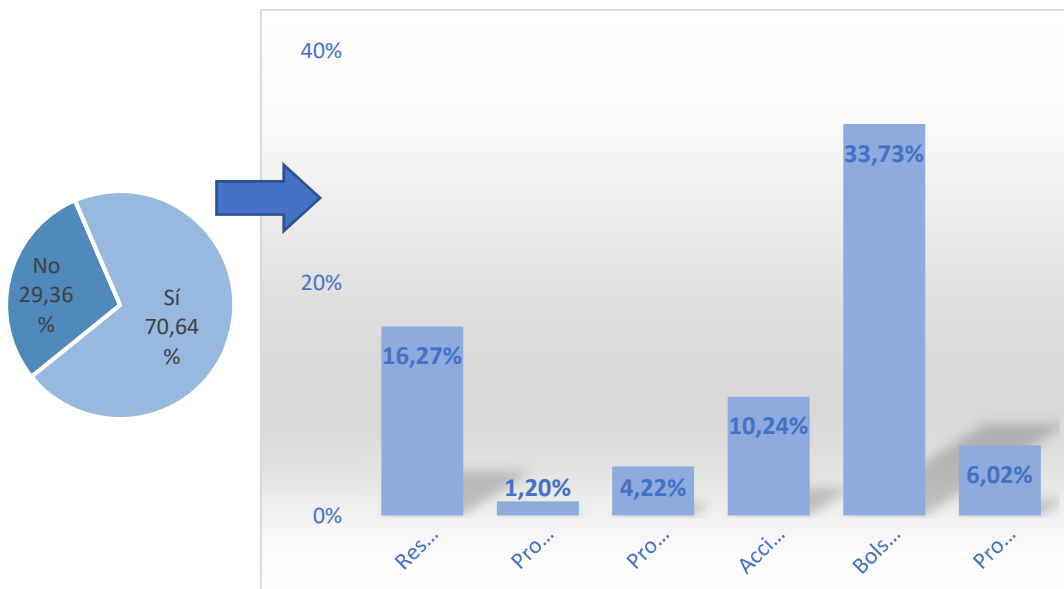

F.2 Relación con la UAH

Se ha analizado si los egresados mantienen aún el contacto con la UAH, con quién y en qué tipo de actividades.

	Núm.	%
Sí	229	97,45%
No	6	2,55%
Total	235	100,00%

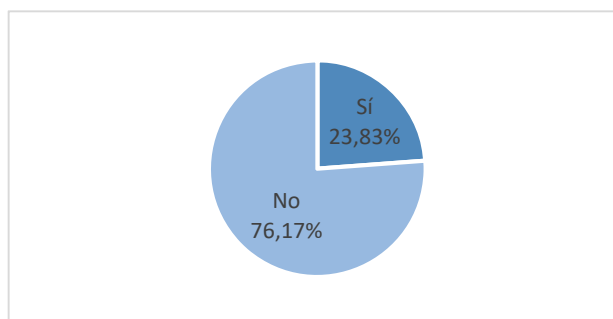

Tipo de contacto	Núm.	%*
Con profesores del estudio	11	4,80%
A través de AlumniUAH	32	13,97%
Con otras personas/unidades	29	12,66%

(*) sobre el total de egresados que manienen algún tipo de contacto con la UAH

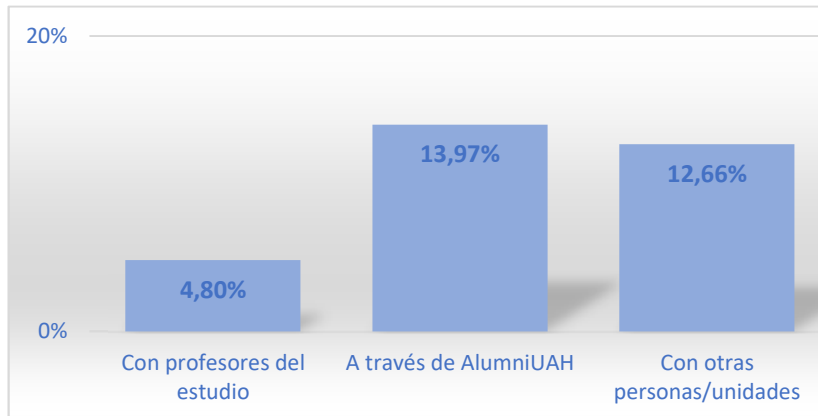

Tipo de actividad	Núm.	%*
AlumniUAH	52	22,71%
Conferencias	18	7,86%
Cursos	0	0,00%
EmpleabilidadUAH	1	0,44%
Participación en publicaciones	7	3,06%
Proyectos de I+D	6	2,62%
Redes Sociales	43	18,78%
Contactos personales	37	16,16%
Otras actividades	0	0,00%

(*) sobre el total de egresados que mantienen algún tipo de contacto con la UAH

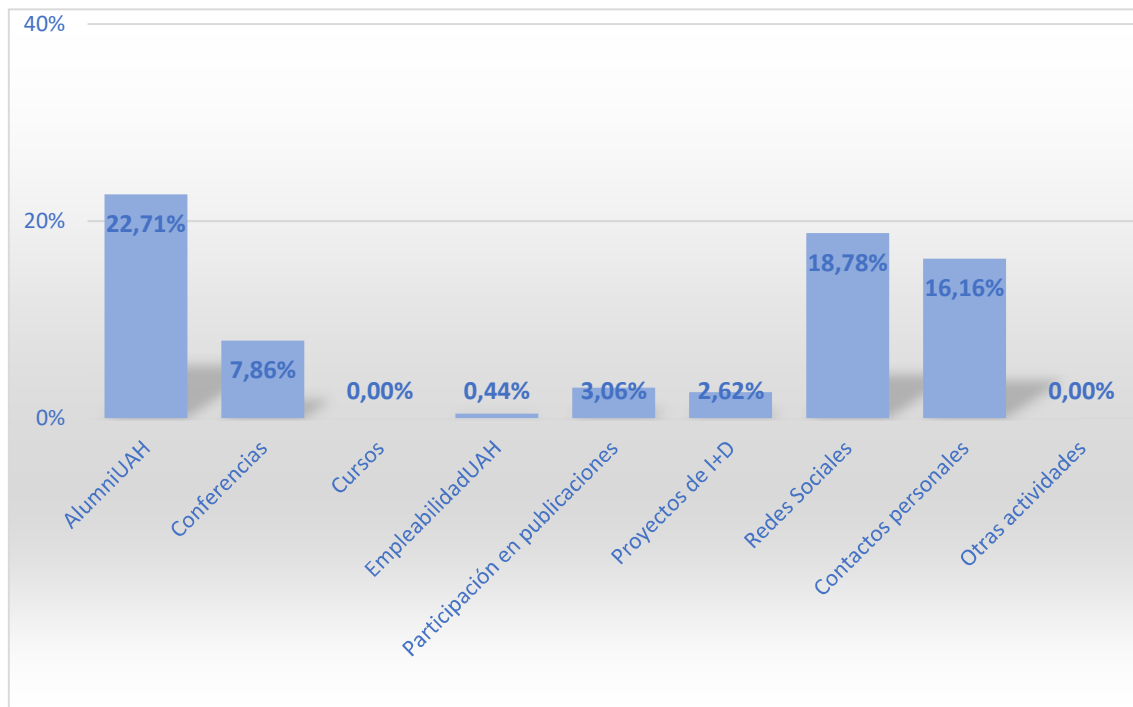

F.3 Posible colaboración

Por último, se analiza el interés de colaborar de los participantes en el estudio con el programa AlumniUAH

	Núm.	%
Sí	56	31,28%
No, no lo conozco	58	32,40%
No, no me lo he planteado	65	36,31%
Total	179	100,00%

